

E1-2

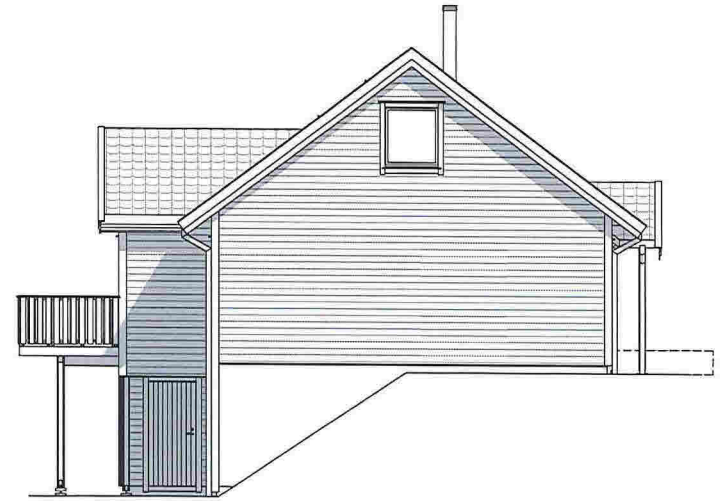

FASADE 1



FASADE 2

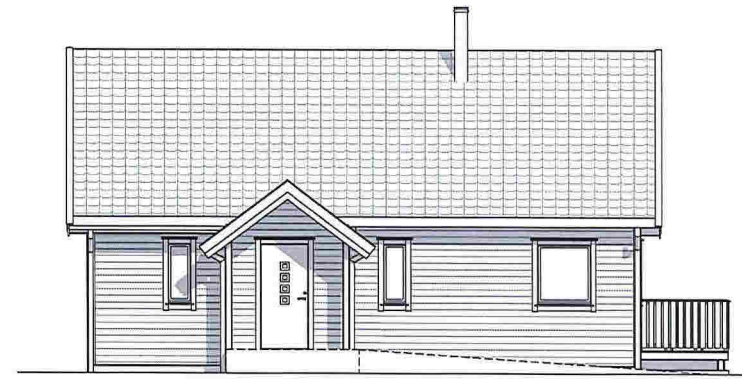

FASADE 3



FASADE 4

**TAULE**  
 ING. TAULE AS  
 Tlf. 56 35 85 55 - Mob. 908 66 010

**SYSTEMHUS**

Utarbejdet av:  
**Unikus**  
 Postboks 4104,  
 Tormisbakken 13  
 8089 Bodo, ill. 75 56 51 20  
 E-mail: post@unikus.no

MEDLEM: Ing Taule AS	G.nr/B.nr: 134/379
TILTAKSHAVER: Birger Andre Hansen	KOMMUNE: Lindås
BYGGEPLASS: Vardane 75, Alversund	

REV.	DATO	REVISJON	SIGN.
A	20.10.15	Endret terreng - fjernet brannstige	EJB

TEGN. INNHOLD: <b>FASADER</b>	MÅLESTOKK: 1 : 100
PROSJEKT: <b>Tilpasset ÅSLI</b>	PROSJEKT NR: 20150326
ARKITEKT: Thor Ekhorn	DATO: 07.10.15
TEGN: EJB	REV: TEKN.NR: 09.03

EA-7

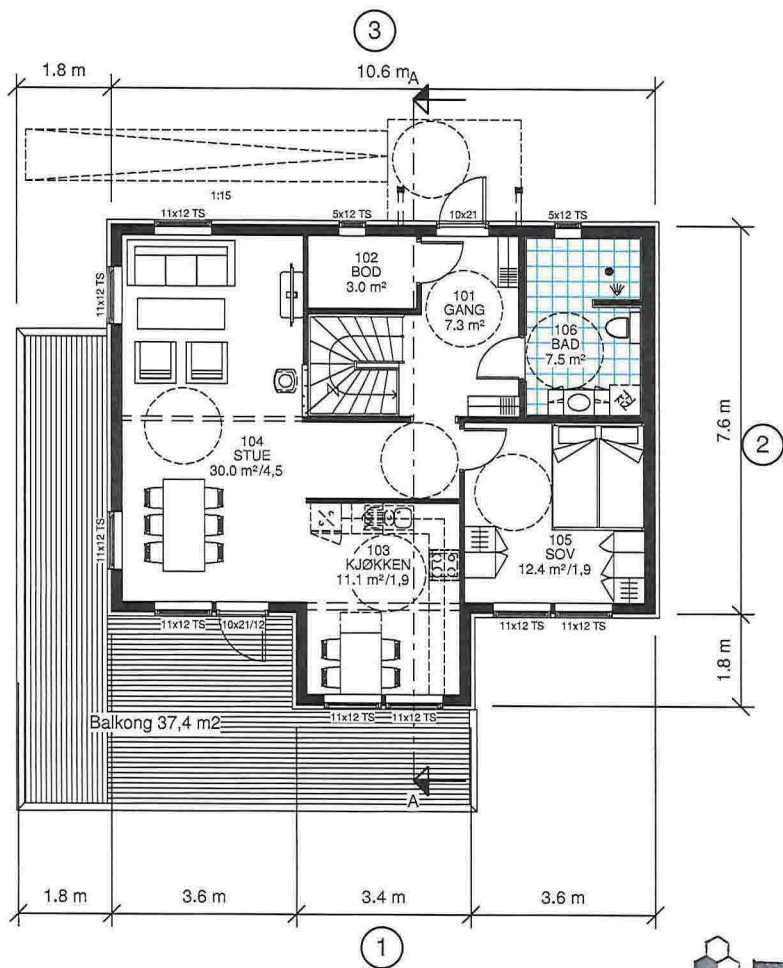

HOVEDETASJE

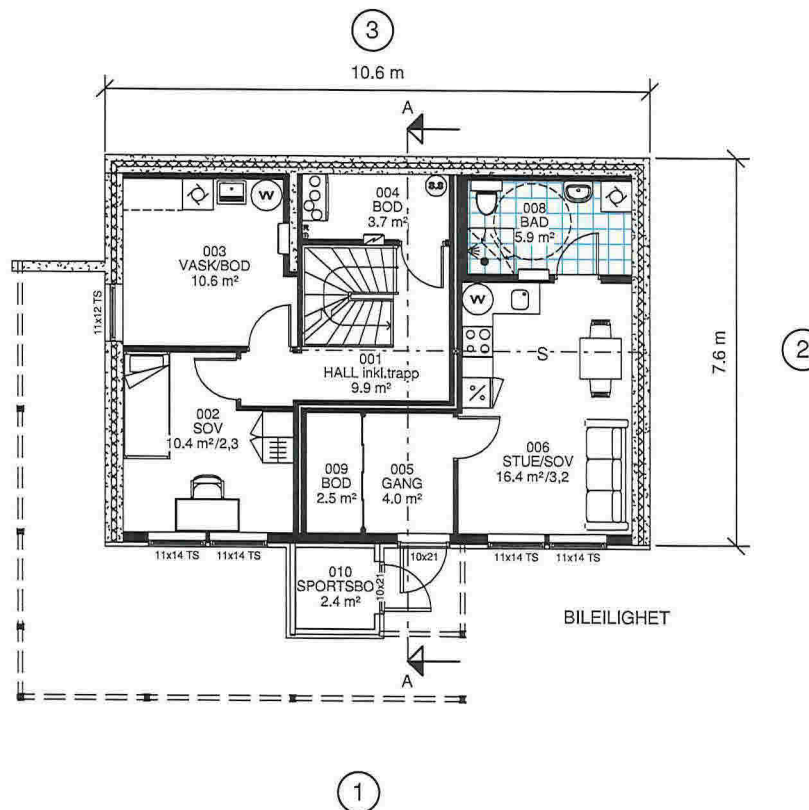

SOKKELETASJE

BILELIGHET

**TAULE**  
ING. TAULE AS  
Tlf. 56 35 85 55 - Mob. 908 66 010

⊗ R=Radonpunkt



Utarbeidet av:  
**Unikus**  
Postboks 4104,  
Terningelvelen 10  
8089 Bodo, ill. 75 56 51 20  
E-mail: post@unikus.no

MEDLEM:  
Ing Taule AS  
TILTAKSHAVER:  
Birger Andre Hansen  
BYGGEPLASS:  
Vardane 75, Alversund  
G.nr/B.nr:  
134/379  
KOMMUNE:  
Lindås

REV.	DATO	REVISJON	SIGN.
A	20.10.15	Endret terreng - fjernet brannslige	EJB

TEGN, INNHOLD:		MÅLESTOKK:
PLANER		1 : 100
PROSJEKT:		PROSJEKT NR:
<b>Tilpasset ÅSLI</b>		<b>20150326</b>
ARKITEKT:	DATO:	TEGN:
Thor Ekhorn	07.10.15	EJB
REV:	TEGN.NR:	
	<b>09.01</b>	

E3-7

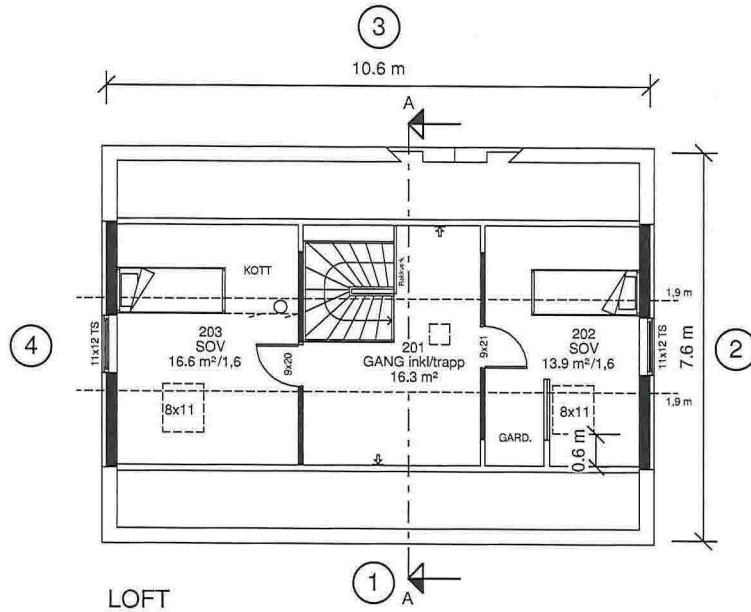

LOFT

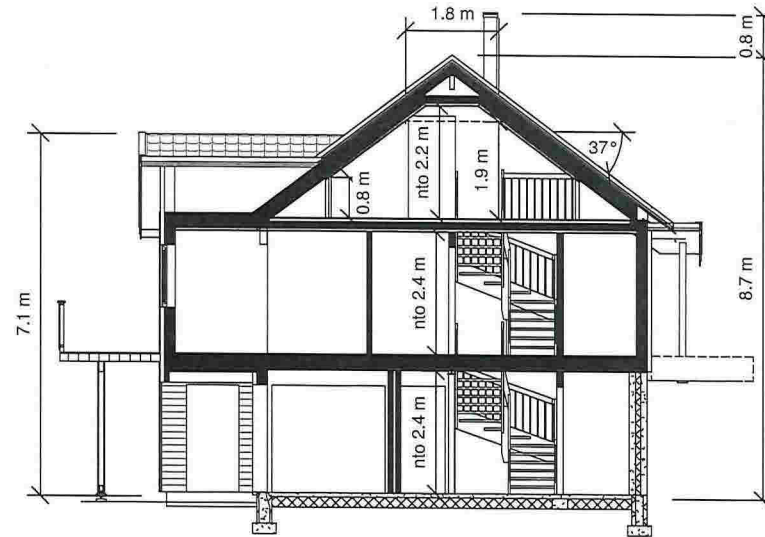

SNITT A-A

Areal BYA	
	129 m <sup>2</sup>

Areal BRA	
Beskrivelse:	Areal:
SOKKEL	36.4 m <sup>2</sup>
HOVEDETG.	78.4 m <sup>2</sup>
LOFT	30.6 m <sup>2</sup>
Bileilighet	30.8 m <sup>2</sup>
	176.2 m <sup>2</sup>

Areal ( Åpent Areal )	
Beskrivelse	Areal

Inngang	1.6 m <sup>2</sup>
Balkong	36.5 m <sup>2</sup>
	38.1 m <sup>2</sup>

P-rom	-	128.1 m <sup>2</sup>
P-rom Bi-leil.	-	26.1 m <sup>2</sup>

**TAULE**  
 ING. TAULE AS  
 Tlf. 56 35 85 55 - Mob. 908 66 010



Utarbeidet av:  
**Unikus**  
 Postboks 4104,  
 Terminalveien 10  
 8089 Bodo, ll. 75 56 51 20  
 E-mail: post@unikus.no

MEDLEM:  
 Ing Taule AS  
 TILTAKSHAVER:  
 Birger Andre Hansen  
 G.nr/B.nr:  
 134/379  
 BYGGEPLASS:  
 Vardane 75, Alversund  
 KOMMUNE:  
 Lindås

REV.	DATO	REVISJON	SIGN.
A	20.10.15	Endret terreng - fjernet brannslige	EJB

TEGN. INNHOLD:				MÅLESTOKK:
PLAN, SNITT				1 : 100
PROSJEKT:				PROSJEKT NR:
Tilpasset ÅSLI				20150326
ARKITEKT:	DATO:	TEGN:	REV:	TEGN.NR:
Thor Ekhorn	07.10.15	EJB		09.02

E4-7

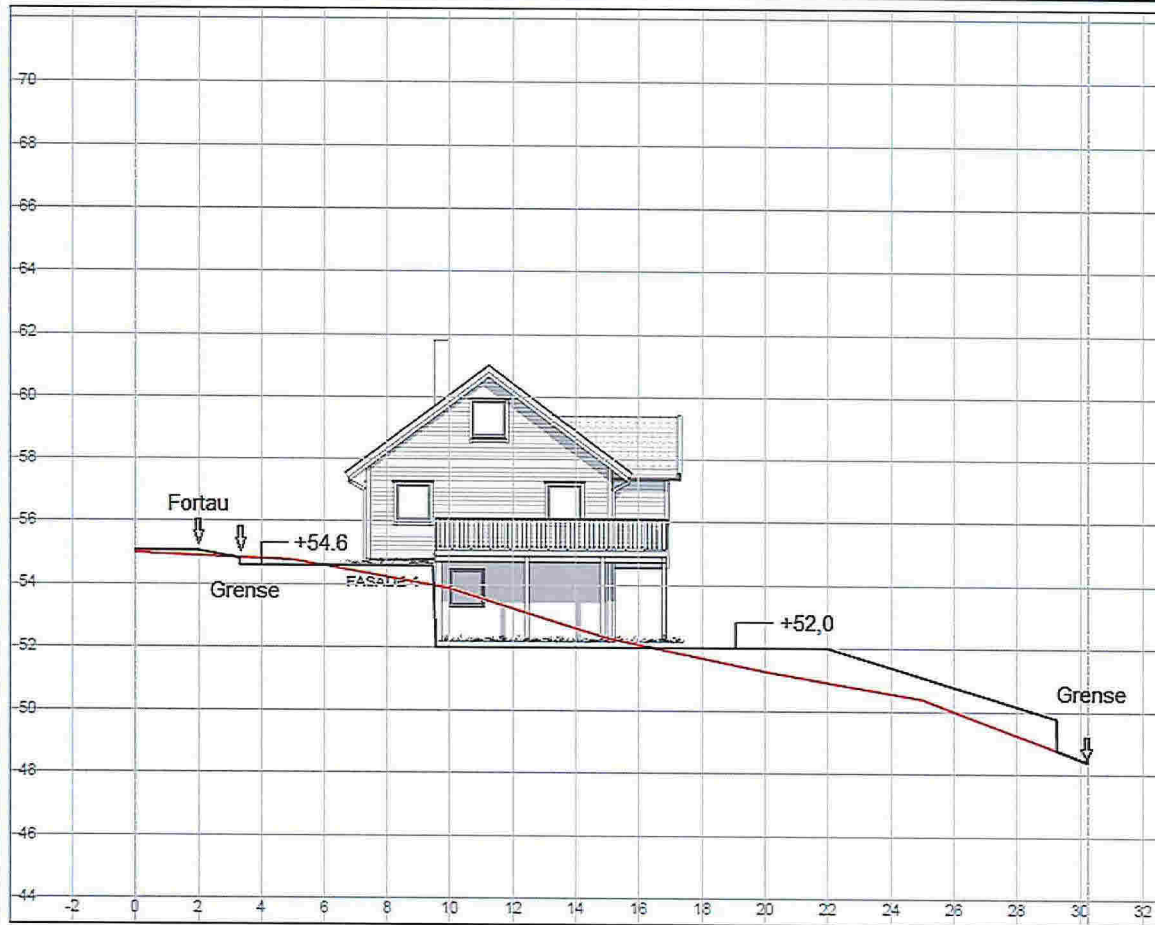

Ing. Taule AS Gnr.134 bnr.379- Hilland Vest Profil 1	Tegnet av km	Saksbehandler
	Sidemærkeskr.	Prosjektansvarlig
Medaas Oppmåling Lidevika 47, 5914 Isdalste Tlf: 45287188, E-Post: kjameda@online.no	Dato 08.10.2015	Målestokk 1: 200
	Prosj.nr.	1: 200
	Tegnr.: 1	Rev.

Linea VV.4 117.5 (Medaas Oppmåling og Måling) 0315; Profil 1; Page 11

ES-7



**Ing. Taule AS**  
Gnr.134 bnr.379- Hilland Vest  
Gnr.134 bnr.379- Hilland Vest  
Profil 2

**Medaas Opmåling**  
Lillevika 47, 5914 Isdalste  
Tlf: 48287188, E-Post: kjameda@online.no

Tegnet av <b>km</b>	Saksbehandler
Sidemannskont.	Prosjektansvarlig
Dato <b>08.10.2015</b>	Målestokk <b>1: 100</b>
Prosj.nr.	<b>1: 100</b>
Tegnr. <b>1</b>	Rev.

Ums.V06.4.11.2.5\Medaas Opmåling og Måling\0815\Profil\_P0042

E6-7

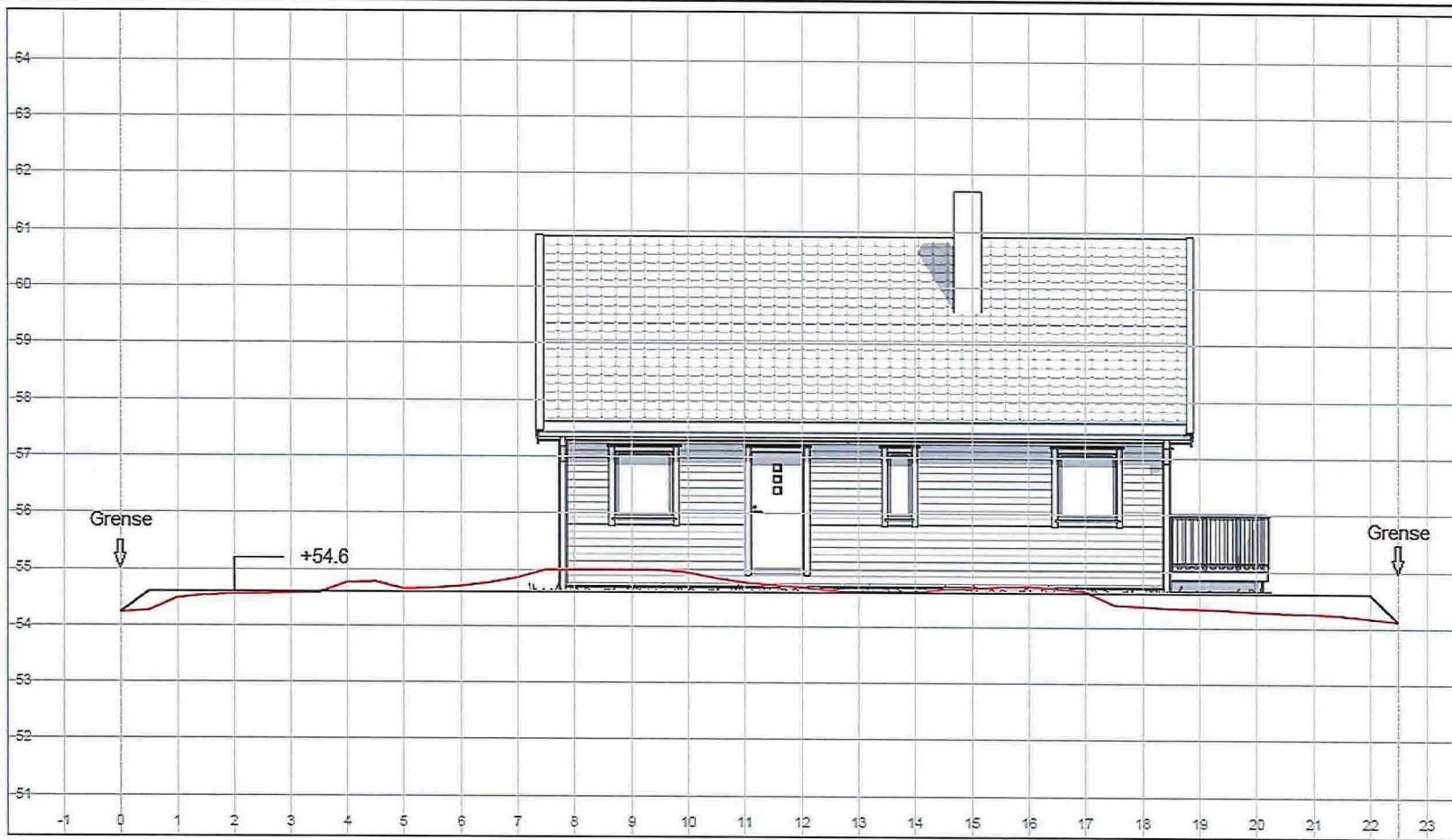

 **TAULE**  
ING. TAULE AS  
Tlf. 56 85 85 55 - Mob. 908 66 010

**Ing. Taule AS**  
Gnr.134 bnr.379- Hilland Vest  
Profil 3

**Medaas Oppmåling**  
Lillevika 47, 5014 Isdalstø  
Tlf. 46287188, E-Post: kjameda@online.no

Tegnet av km	Saksbehandler
Sidemannskontroll.	Prosjektansvarlig
Dato 08.10.2015	Målestokk 1: 100
Prosj.nr.	1: 100
Tegn.nr. 1	Rev.

Uma Vår 4.11.2.5 Medaas Oppmåling og Måling AS

1-17

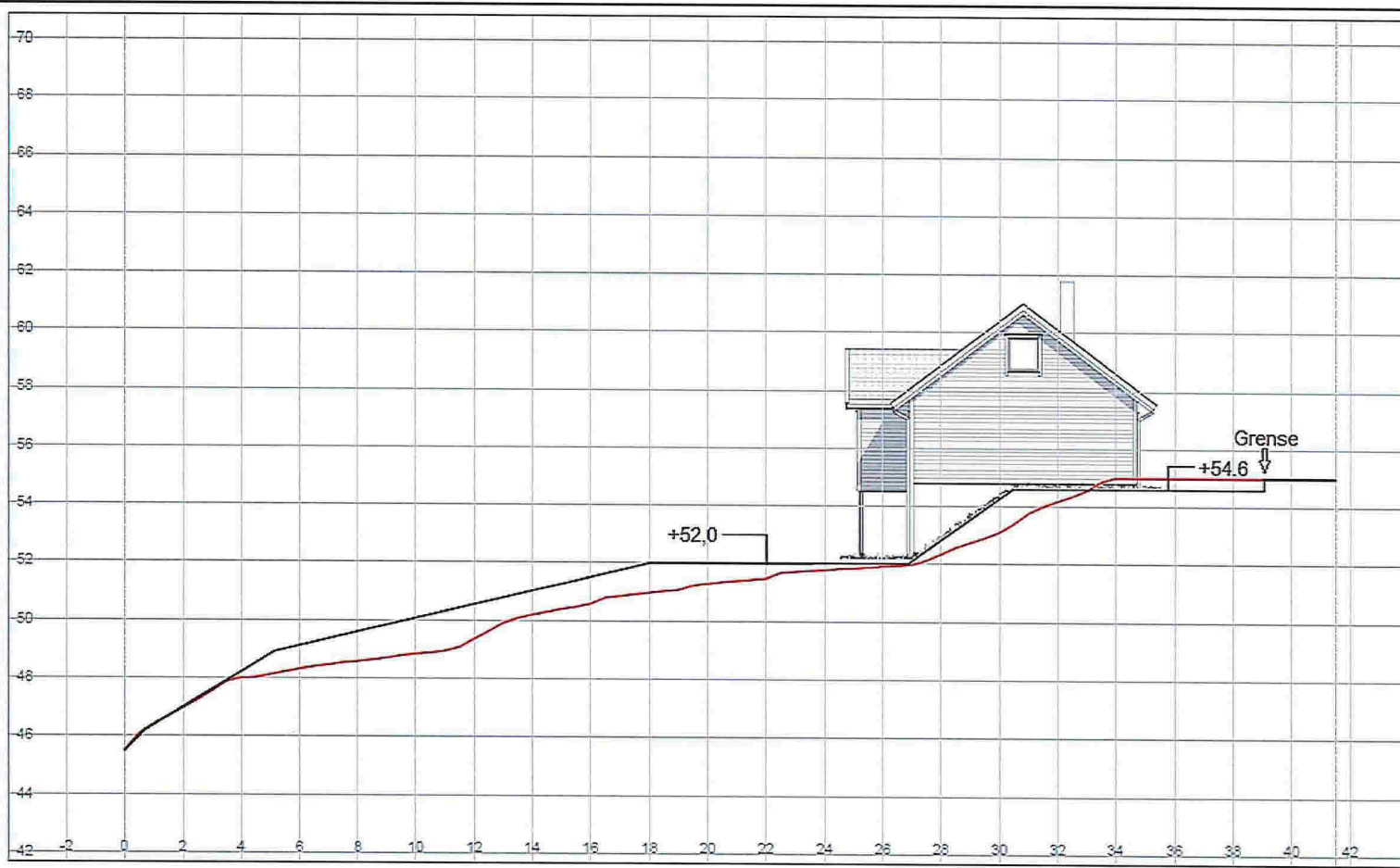

**Ing. Taule AS**  
 Gnr.134 bnr.379- Hilland Vest  
 Profil 4

**Medaas Oppmåling**  
 Litteviks 47, 5814 Isdalsta  
 Tlf: 48287188, E-Post: kjameda@online.no

Tegnet av km	Saksbehandler
Sidemannskont.	Prosjektansvarlig
Dato 08.10.2015	Målestokk 1: 200
Prosj.nr.	1: 200
Tegn.nr. 1	Rev.

Lina Vik 4112 / Medaas Oppmåling og Målingsselskap AS / Prosjekt / Profil 4