

Krav om samanslåing av tinglyste matrikkeleiningar

15/3697

DDel 1 – Blir fylt ut av rekvirenten (heimelshavar som eigar)

Kommune	Rekvirent
Til kommunen der matrikkeleiningane fysisk ligg: LINDÅS	Namn og adresse på rekvirenten: Lindås Kyrkjelige Fellestråd Lonsvegen 1 5914 Isdalstø

Følgjande matrikkeleiningar i kommunen blir kravd samanslegne i samsvar med § 18 i matrikkellova av 17.06.2005					
Knr.	Gnr.	Bnr.	Fnr.	Heimelshavar(-ar)	Ev. eigarbrøk
1263	137	111		Lindås Kyrkjelige Fellestråd	1/1
1263	138	16		Lindås Kyrkjelige Fellestråd	1/1
1263	137	497		Lindås Kyrkjelige Fellestråd	1/1

Rekvirenten(-ane) sitt ønske om registernummer og namn på den nye matrikkeleininga					
Knr.	Gnr.	Bnr.	Fnr.	Heimelshavar(-ar)	Ev. eigarbrøk
1263	137	497		Lindås Kyrkjelige Fellestråd	1/1

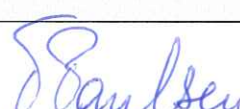
Underskrift av heimelshavar(-ar)		
Sted og dato	Underskrift frå heimelshavar(-ar) som eigar(-ar):	Fødselsnr./Org.nr.
Knarvik, 21/10-15		976995562

Merknader:

- 1) Saman med kravet skal det følgje:
 - a) kart frå matrikkelen over grenser og grensemerke for dei matrikkeleiningane eller grensestrekningane som saka gjeld,
 - b) stadfesting av at eventuell(e) heimelshavar(-ar) til bruksrett(-ar), herunder heimelshavar(-ar) som festar(-ar), er varsla,
 - c) dokument som er nødvendige for å få tinglyst samanslåinga, jf. matrikkelforskrifta § 43, første ledd.
- 2) Før kravet blir behandla, må dette vere underteikna av den/dei som har grunnboksheimel som eigar(-ar), jf. matrikkellova § 18.
- 3) Dersom nokon av matrikkeleiningane har hefte, må det ordnast opp i desse før samanslåing kan skje, jf. matrikkelforskrifta § 43, åttande ledd.
Opplysningar om hefte m.v. får ein ved å kontakte tinglysingsetaten.

Ta kontakt med kommunen for nærmare informasjon dersom:

- ein eller fleire av dei matrikkeleiningane ein ønskjer å slå saman er seksjonerte, sidan krav om samanslåing kan reise krav om samtidig reseksjonering.
- det ligg festegrunn på ein eller fleire av dei utgåande matrikkeleiningane.

Del 2 – Blir fylt ut av kommunen (dersom jordskiftesak; jordskiftedommaren)

Matrikkeleininga etter samanslåing					
Knr.	Gnr.	Bnr.	Fnr.	Heimelshavar(-ar)	Ev. eigarbrøk

Det blir attestert at vilkåra for samanslåing er til stades, jf. matrikkellova § 18 og matrikkelforskrifta § 43:

Underskrift	
Stad og dato	Underskrift og stempel

Merknader: 1) Dette dokumentet i utfylt stand skal følgje med meldinga til tinglysing som vedlegg.

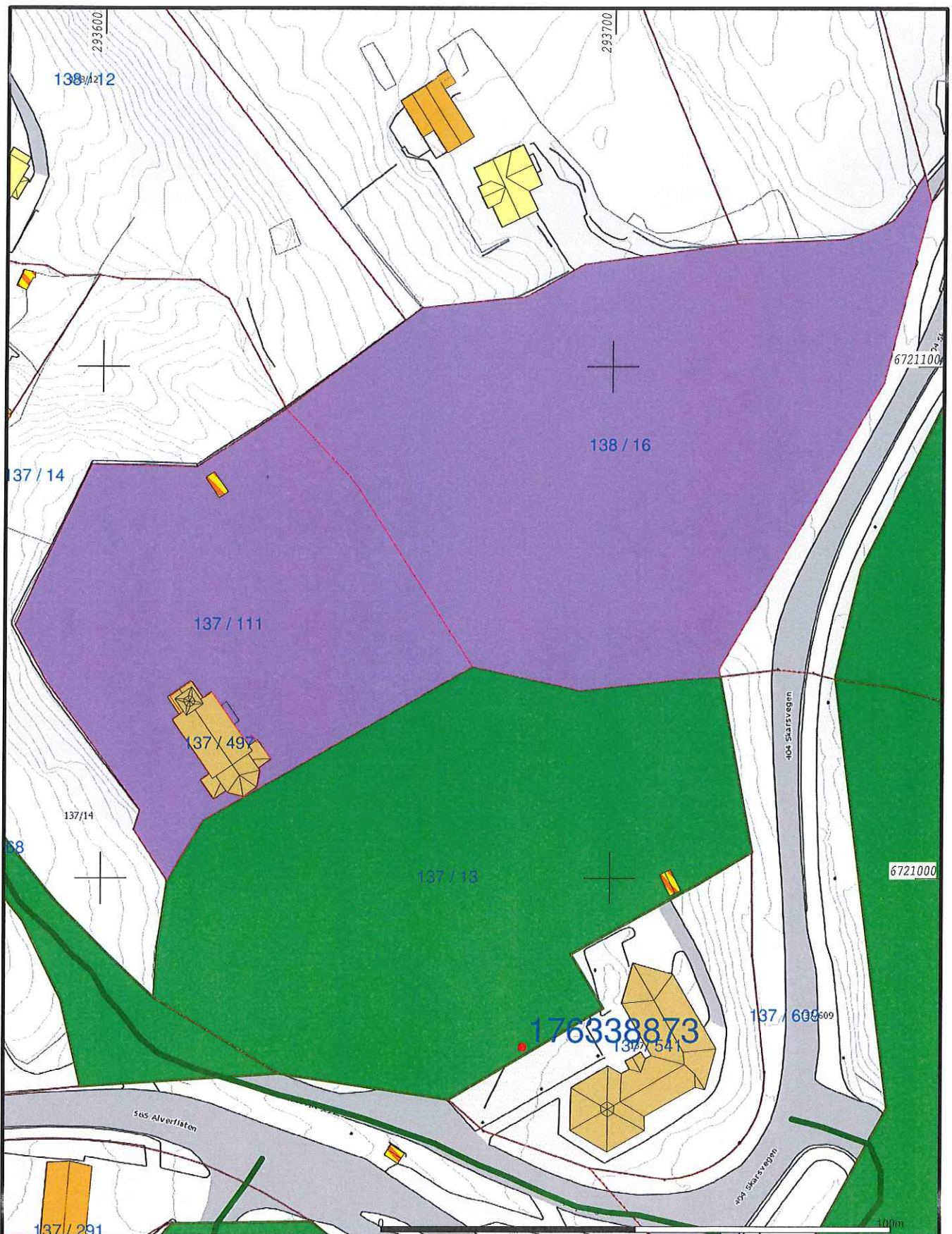

- E39
- FYLKESVEG
- KOMMUNEVEG
- PRIVAT VEG
- S
- Lindås Tomteselskap
- Kommunal eigeendom
- Kyrkjeleg fellesråd
- Statens vegvesen

Beliggenhet og høyer må oppfattes som orienterende.



Lindås kommune
Geodata avdeling



Dato: 2015.10.16
Sign: SUP

Alversund kyrkje

Målestokk
1:1000