

Det er ført en sammenslåing i matrikkelen

Det er ført med brukstiffelle: Sammenslåing av matrikkelenheter

Løpenummer for forretnings: 601907327
Vedlegg: Nei

Rekviert av tinglysing

Organisasjonsnr
Navn

935084733
LINDÅS KOMMUNE

Adresse

Felles postmottak, Kvernhusmyrane 20, 5914 ISDALSTØ

Rekviert(er) av forretning

Fødselsdato/Orgnr

976995562

Navn

LINDÅS KYRKJELEGE FELLESRÅD

Bruksenhet

Adresse

Lonsvegen 1, 5914 ISDALSTØ

Ulik hjemmelshaver: NEI

Knr

1263

Gnr

171

Bnr

19

1263

171

46

1263

172

40

1263

172

156

1263

172

157

1263

172

173

Matrikkelenhet som skal bestå

Knr

1263

Gnr

171

Bnr

65

Tinglyst

Ja

Melding til tinglysing er hjemlet i Matrikkelforskrift § 10 3.ledd

Krav om samanslåing av tinglyste matrikkeleiningar

DDel 1 – Blir fylt ut av rekvisenten (heimelshavar som eigar)

Kommune		Rekvisent	
Til kommunen der matrikkeleiningane fysisk ligg:			
LINDÅS		Namn og adresse på rekvisenten: Lindås Kyrkjelige Fellestråd Lonsvegen 1 5914 Isdalstø	

Følgjande matrikkeleiningar i kommunen blir kravd samanslegne i samsvar med § 18 i matrikkellova av 17.06.2005					
Knr.	Gnr.	Bnr.	Fnr.	Heimelshavar(-ar) Lindås Kyrkjelige Fellestråd	Ev. eigarbrøk 1/1
1263	172	40			
1263	172	173		Lindås Kyrkjelige Fellestråd	1/1
1263	172	156			
1263	172	157			

Rekvisenten(-ane) sitt ønskje om registernummer og namn på den nye matrikkeleininga			
Knr.	Gnr.	Bnr.	Fnr.
1263	171	65	

Underskrift av heimelshavar(-ar)	
Sted og dato Kvernvik 21/10-15	Underskrift frå heimelshavar(-ar) som eigar(-ar): Paulsen
	Fødselsnr./Org.nr. 976995562

Merknader:

1) Saman med kravet skal det følgje:

- Kart frå matrikkelen over grenser og grensemerke for dei matrikkeleiningane eller grensestrekingane som saka gjeld, b) stadfesting av at eventuell(e) heimelshavar(-ar) til bruksrett(-ar), herunder heimelshavar(-ar) som festar(-ar), er varsla, c) dokument som er nødvendige for å få tinglyst samanslåinga, jf. matrikkelforskrifta § 43, første ledd.

2) Før kravet blir behandla, må dette vere underteikna av den/dei som har grunnboksheimel som eigar(-ar), jf. matrikkellova § 18.

3) Dersom nokon av matrikkeleiningane har hefte, må det ordnast opp i desse før samanslåing kan skje, jf. matrikkelforskrifta § 43, åttande ledd. Opplysningar om hefte m.v. får ein ved å kontakte tinglysingssetaten.

Ta kontakt med kommunen for nærmare informasjon dersom:

- ein eller fleire av dei matrikkeleiningane ein ønskjer å slå saman er seksjonerte, sidan krav om samanslåing kan reise krav om samtidig reseksjonering.
- det ligg festegrunn på ein eller fleire av dei utgåande matrikkeleiningane.

Del 2 – Blir fylt ut av kommunen (dersom jordskiftesak; jordskiftedomaren)

Matrikkeleininga etter samanslåing			
Knr.	Gnr.	Bnr.	Fnr.

Det blir attestert at vilkåra for samanslåing er til stades, jf. matrikkellova § 18 og matrikkelforskrifta § 43:

Underskrift	
Sted og dato Kvernvik. 23.10.15	Underskrift og stempel Lindås kommune

Merknader: 1) Dette dokumentet i utfyllt stand skal følgje med meldinga til tinglysing som vedlegg.

15/3695

5.1

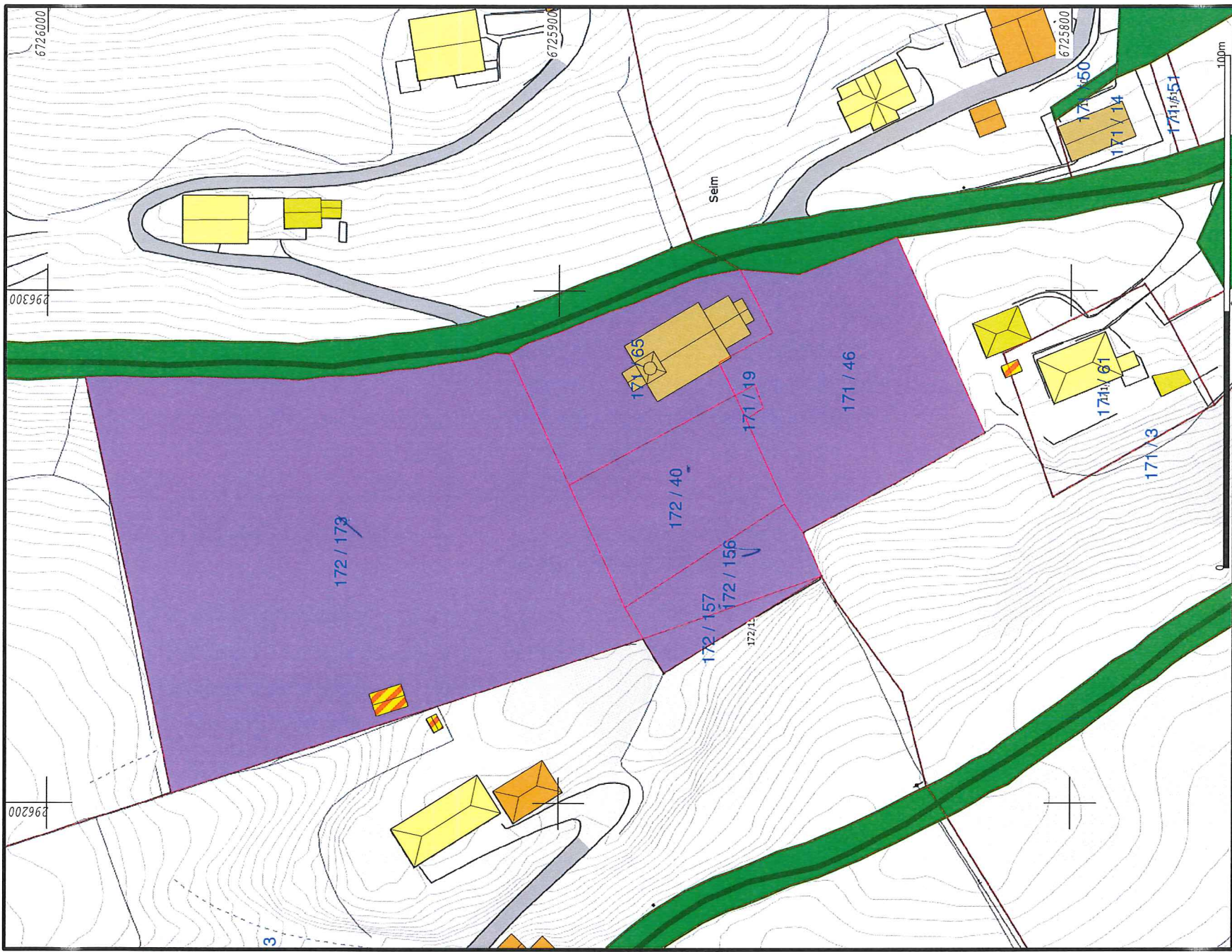

- E39
- FYLKESVEG
- KOMMUNEVEG
- PRIVAT VEG
- S
- Lindås Tomteselskap
- Kommunal eigedom
- Kyrkjeleg fellesråd

Statens vegvesen



Lindås kommune
Geodata avdeling



Dato: 2015.10.16

Slg:n: SUP

Seim kyrkje

Målestokk
1:1000

Beliggenhet og høyer må opprattes som orienterende.