



Statens vegvesen

...

| | | | | |
|-----------------------|--------------------------------|----------------|------------------|------------|
| Behandlende enhet: | Saksbehandler/telefon: | Vår referanse: | Deres referanse: | Vår dato: |
| Region vest | Tomislav Jajcinovic / 46875621 | 15/226262-1 | | 04.11.2015 |
| Vegavdeling Hordaland | | | | |

Vedtaksbrev – V76 R-15 – trafikkregulerende skilt – Kv. 1238 – Lindås kommune

Regionvegkontoret har i dag med hjemmel i forskrift om offentlige trafikkskilt av 07.oktober 2005 §28, vedtatt at det på ovennevnte sted skal det settes opp følgende offentlige trafikkskilt:

Skilt nr. 306.01 – «Forbudt for motorvogn»
+ underskilt U 808.301 – «Gjelder gjennomkøring»

Skiltplassering og antall skilt er vist på vedlagte skiltplaner tegning L1 og L2, av 30.10.2015. Kommunens og politidistrikts uttalelse er mottatt i e-post av 04.11.2015.

Dette vedtak erstatter tidligere vedtak.

Vedtaket trer i kraft fra den dato når skiltene er satt opp og avdekket.

Plan og forvaltning Bergen
Med hilsen

Sindre Lillebø
Seksjonsleder

Jajcinovic Tomislav

Vedlegg: 1
Skiltplan L1, L2 av 30.10.2015.

Postadresse
Statens vegvesen
Region vest
Askedalen 4
6863 LEIKANGER

Telefon: 02030
firmapost@vegvesen.no
Org.nr: 971032081

Kontoradresse
Nygårdsgaten 112
5008 BERGEN



Fakturaadresse
Statens vegvesen
Landsdekkende regnskap
9815 Vadsø

Kopi
Knarvik lensmannskontor,
Lindås kommune, Kvernhusmyrane 20, 5914 ISDALSTØ

Dokumentet er godkjent elektronisk og har derfor ingen håndskrevne signaturer.

SKILTPLAN

SYMBOLFORKLARING

-  Eksisterende skilt
-  Ubelyst



| Rev. | Dato | Erstatning - endring | Tegn. av | Kontr. | Godkj./sign |
|---|------|----------------------|---|--------|------------------|
| | | | Tegn. av: TOMJAJ | | Dato: 30.10.2015 |
| | | | Kontr.: | | |
| Statens vegvesen KV.1238, Lindås kommune Tegningstype: Skiltplan Trafikkregulerende skilt BYGGEPLAN | | | Godkj./sign: Saksb.: TOMJAJ Bru nr.: PROFnr: Arkiv ref.: Målestokk: 1:1500, 1:300 (i A3) | | |
| Produsert av: Statens vegvesen Region vest | | | Side nr. L1 | | |

SKILTPLAN

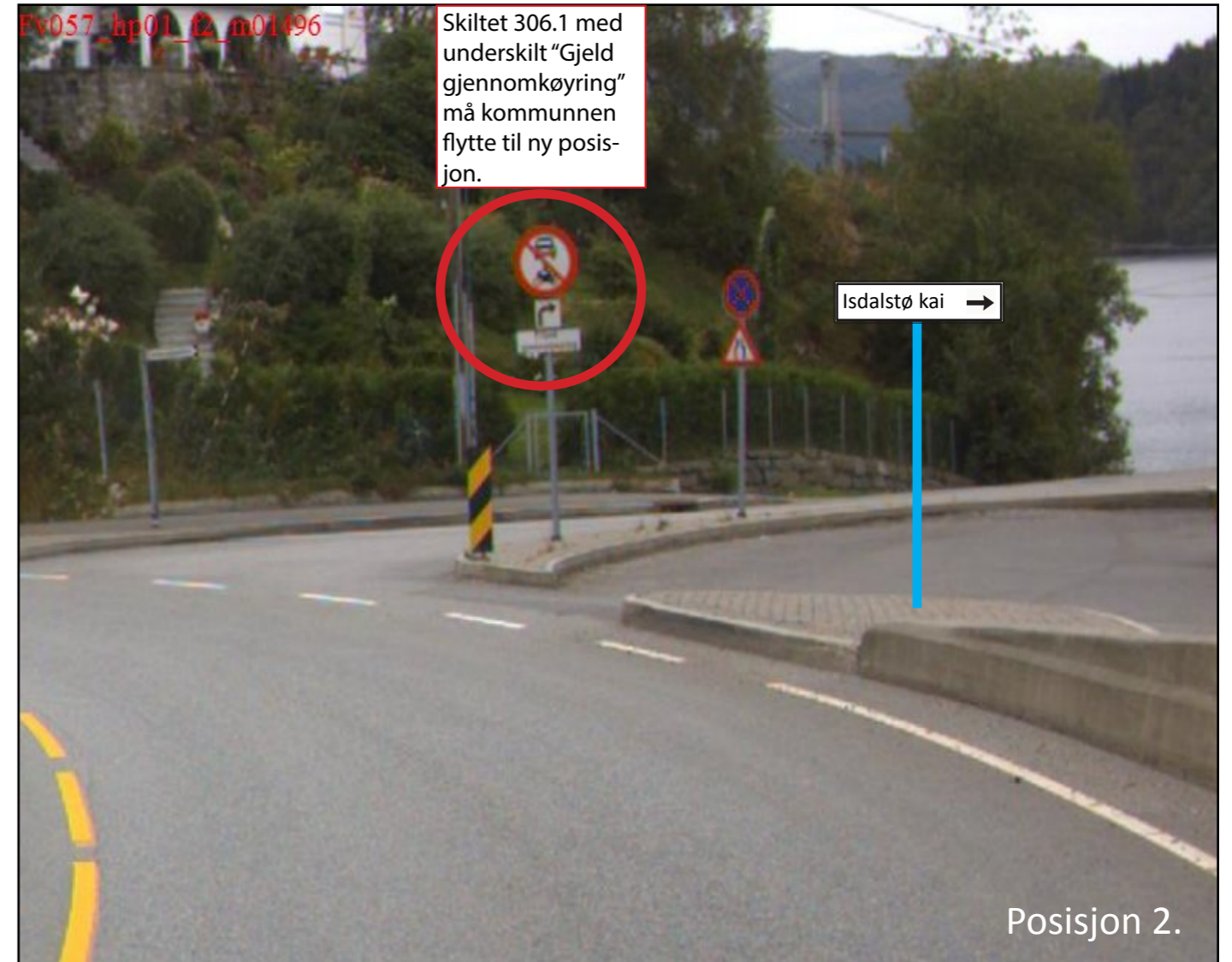
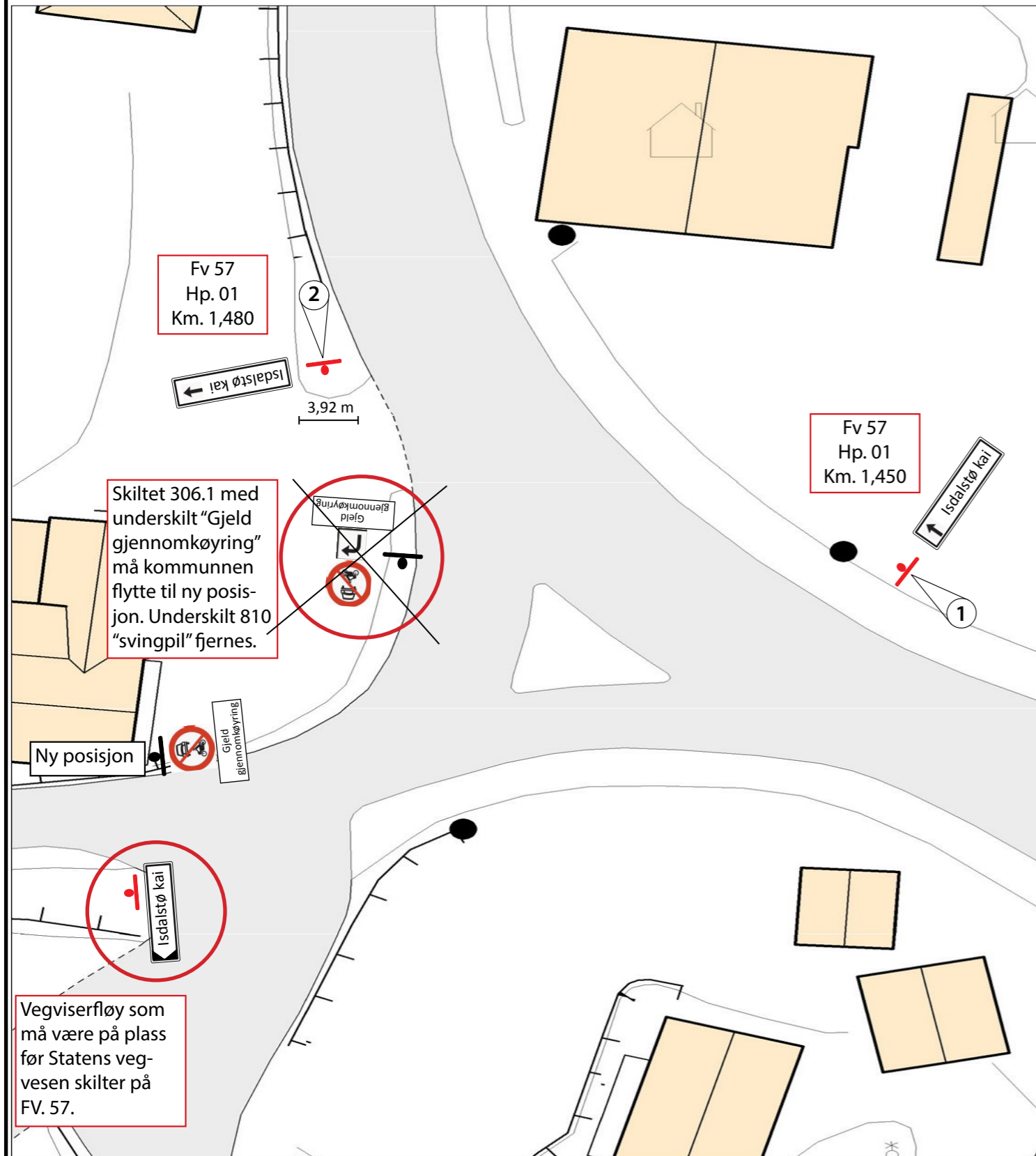

| Rev. | Dato | Erstatning - endring | Tegn. av | Kontr. | Godkj./sign |
|---|------|----------------------|---------------------------------|---------|------------------|
| | | | Tegn. av: TOMJAJ | Kontr.: | Dato: 30.10.2015 |
| Statens vegvesen | | | Godkj./sign: | | |
| KV.1238, Lindås kommune | | | Saksb.: TOMJAJ | | |
| Tegningstype: Skiltplan | | | Bru nr.: | | |
| Trafikkregulerende skilt | | | PROFnr.: | | |
| BYGGEPLAN | | | Arkiv ref.: | | |
| Produisert av: Statens vegvesen Region vest | | | Målestokk: 1:1500, 1:300 (i A3) | | |
| | | | Sjvs. nr. L2 | | |

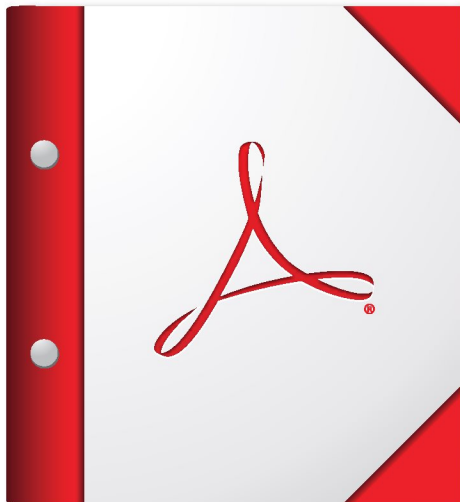

**Denne PDF-porteføljen bør åpnes i Acrobat X
eller Adobe Reader X eller senere.**

Skaff deg Adobe Reader nå!