



<p><input checked="" type="checkbox"/> Søknad om tiltak; oppretting eller endring av matrikkelteining (deling). Pbl § 20-1 m</p> <p><input type="checkbox"/> Krav om matrikulering<sup>2</sup> av eining(ar) som ikkje krev handsaming etter Pbl § 20-1 m, eller oppmålingsforretning etter MI § 33.MI § 5, siste ledd og matrikkelforskrift §§ 43-48</p> <p><input type="checkbox"/> Rekvisisjon av oppmålingsforretning</p>		<p>Journalføring/Attemål:</p> <p>Klassering:</p> <p>06. 11. 2015</p> <p>Ark. nr.: 15/3840</p> <p>Saksnr.:</p>	
<p>Til kommune:</p> <p>Lindås</p>			
<p>Søknaden/rekvisisjonen gjeld:<sup>3</sup></p>		<p>Plan- og bygingslova(Pbl.),Matrikkelova(MI.)</p>	
<p>Elgedom(ar)</p>	<p>Gnr: 16      Bnr: 41      Fnr:      Snr:</p> <p>Gnr:      Bnr:      Fnr:      Snr:</p>		
<p>Søknad om tiltak (deling) etter, Pbl. §20-1 m og matrikulering etter MI. §5.</p>	<p>Sakstype, Pbl. § 20-1 m:</p> <p><input type="checkbox"/> A Ny grunneigedom</p> <p><input type="checkbox"/> B Ny festegrund over 10 år</p> <p><input checked="" type="checkbox"/> C Arealoverføring</p> <p><input type="checkbox"/> D Nytt jordsameige</p> <p><input type="checkbox"/> E Ny anleggsseigedom</p>	<p>Søknad om dispensasjon jf. pbl. § 20-1 m:</p> <p><input type="checkbox"/> Plan- og bygingslov</p> <p><input type="checkbox"/> Kommuneplan</p> <p><input type="checkbox"/> Reguleringsplan</p> <p><input type="checkbox"/> Utbyggingsplan (eldre lovverk)</p>	
<p>Deling i samsvar med: <input type="checkbox"/> Reguleringsplan <input type="checkbox"/> Utbyggingsplan (eldre lovverk) <input type="checkbox"/> Privat forslag <input type="checkbox"/> Anna:</p>			
<p>Krav om matrikulering av einingar som ikkje krev handsaming etter Pbl. § 20-1 m, eller oppmålingsforretning etter MI. § 33.<sup>4</sup></p>	<p><input type="checkbox"/> Matrikulering av einingar, og rettar (festeforhold, bruksrettar o.a.) som er tildelt matrikkelnummer etter tidligare regelverk (MI. § 5, siste ledd)</p> <p><input type="checkbox"/> Samanslåing (MI. §18)</p> <p><input type="checkbox"/> Føring av referanse til eksisterande grense, (MI. § 19)</p> <p><input type="checkbox"/> Matrikulering av eksisterande umatrikulert eining (MI. §13)</p> <p><input type="checkbox"/> Registrering av uregistrert jordsameige (MI. § 14)</p> <p><input type="checkbox"/> Registrering av samla eigedom (MI. § 20)</p>		
<p>Rekvisisjon av oppmålingsforretning, MI. §33.</p>	<p>Oppmålingsforretning for matrikkelteining(ar) i medhald av løyve (delingsvedtak) etter Pbl. 20-1 m:</p> <p><input checked="" type="checkbox"/> Grunneigedom <input type="checkbox"/> Anleggsseigedom <input type="checkbox"/> Jordsameige <input type="checkbox"/> Festegrund <input type="checkbox"/> Arealoverføring</p> <p>Må fyllast ut dersom alternativ B eller C er ønskt:</p>		
	<p>A) <input checked="" type="checkbox"/> Ønskjer gjennomført utan ugrunna opphald (frist 16 veker etter pbl.-vedtak, § 20-1 m + eventuell vinterforskrift, MI. § 18,3)</p>	<p>B) <input type="checkbox"/> Ønskjer å utsette oppmåling og matrikulering. Skal sjølv gje tilbakemelding når det er ønskeleg å få utført arbeidet. (Etter 3 år frå godkjenning fell gjeve løyve etter pbl. bort.)</p>	<p>C) <input type="checkbox"/> Ønskjer av særlege årsaker å gjennomføre matrikulering men utsett fullføring av oppmålingsforretninga i medhald av matrikkelova § 6. (Kommunen fastset frist for fullføring, ikkje lenger enn 3 år)</p>
	<p>For alt C); oppgje særlege grunnar (eventuelt i eige vedlegg):</p>		
<p>Oppmålingsforretning for matrikkelteining(ar) som ikkje krev løyve (delingsvedtak) etter pbl. 20-1 m:</p> <p><input type="checkbox"/> Oppmålingsforretning over eksisterande matrikkelteining (MI. § 33)</p> <p><input type="checkbox"/> Klårlegging av eksisterande grenser (MI. § 33)</p> <p><input type="checkbox"/> Grensejustering (MI. § 16)</p> <p><input type="checkbox"/> Uteareal til eigarseksjon (jf. eigarseksjonslova § 7 og matrikkelforskrifta § 35)</p>			

Spesifikasjon av parsell(ar) som vert søkt oppretta som matrikkeløining(ar):				
Parsell nr.	Areal ca. m <sup>2</sup>	Arealtype for deling	Eventuelt journal nr	Eventuelt namn og adresse på kjøpar/festar
	ca 20 m <sup>2</sup>			
Opplysingar om omsøkt tiltak; bruk, tilkomst, vassforsyning og avlaup:				
Parsellen/ane skal nyttast til <sup>5</sup>	<input type="checkbox"/> Sjølvstendig brukseining <input checked="" type="checkbox"/> Tilleggsareal til		GNR: 16 BNR: 11 FNR: SNR:	
	<input type="checkbox"/> Bustadhus <input checked="" type="checkbox"/> Fritidshus <input type="checkbox"/> Industri/Bergverk <input type="checkbox"/> Varehandel/bank/forsikring/hotell/restaurant/anna:	<input type="checkbox"/> Offentleg verksemd <input type="checkbox"/> Landbruk/Fiske <input type="checkbox"/> Naturvern	<input type="checkbox"/> Offentleg friluftsområde <input type="checkbox"/> Offentleg veg <input type="checkbox"/> Kommunikasjonsareal / teknisk anlegg	
	Tilkomst			
	<input type="checkbox"/> Riks-/fylkesveg <input type="checkbox"/> Kommunal veg <input type="checkbox"/> Privat veg			
Pbl. § 27-4				
Veglov §§ 40-43				
<input type="checkbox"/> Ny avkjørsel frå offentleg veg <input type="checkbox"/> Utvida bruk av eksisterande avkjørsel				
<input type="checkbox"/> Avkjørselsøyve gjeve (vedlagt) <input type="checkbox"/> Søknad om avkjørseløyve (vedlagt) <input type="checkbox"/> Tilkomst sikra i følge vedlagt dokument				
Vassforsyning				
Pbl. § 27-1 og -3				
<input type="checkbox"/> Offentleg vassverk <input type="checkbox"/> Privat fellesvassverk. Tilknytingøyve lagt ved				
<input type="checkbox"/> Anna:				
Avlaup				
Pbl. § 27-2 og -3				
<input type="checkbox"/> Offentleg avlaupsanlegg <input type="checkbox"/> Privat enkeltanlegg		Beskriv:		
<input type="checkbox"/> Privat fellesanlegg <input type="checkbox"/> Utsleppsøyve gjeve (vedlagt) <input type="checkbox"/> Søknad om utsleppsøyve (vedlagt)		<input type="checkbox"/> Avlaup sikra ifølge		
Vedlegg <sup>6</sup>				
			Nr. frå - til	Ikkje relevant
Partliste/naboliste (alternativt kan nyttast s 4 eller kvitteringsskjema for rekommandert sending)				<input type="checkbox"/>
Kart og situasjonsplanar				<input type="checkbox"/>
Avtale om veg/tilkomst, inkl. kart				<input type="checkbox"/>
Private servituttar				<input type="checkbox"/>
Uttale/samtykke frå andre offentlege myndigheiter				<input type="checkbox"/>
Andre avtalar, dokumentasjon				<input type="checkbox"/>
Andre vedlegg				<input type="checkbox"/>
				<input type="checkbox"/>

**Andre opplysingar og underskrift(er):**

Andre opplysingar (f.eks. rettshavarar av betydning)	Rettshavarar		
Hjemmelshavar(ar)	Namn: <i>Kristin Nedra's</i>		Tlf:
	Adresse: <i>Stranda 50f</i>	Postnr: <i>5993</i>	Stad: <i>Oslundell</i>
	E-post: <i>+</i>		
Underskrift	Stad: <i>Askelandsøeg</i>	Dato: <i>4/11-15</i>	Underskrift: <i>Kristin Nedra's</i>
Hjemmelshavar(ar)	Namn:		Tlf:
	Adresse:	Postnr:	Stad:
	E-post:		
Underskrift	Stad:	Dato:	Underskrift:

Kan nyttast til utfyllande merknader: *10-areidaufring av ca. ca. 20m<sup>2</sup> + oppmåling av heile ei gedomer.*

*Es you av 16/11 Svein Inge Myhr.  
 Valdehaugen 7  
 5260 Indre Arna.  
 93219680  
 svein.inge.myhr@gmail.com*

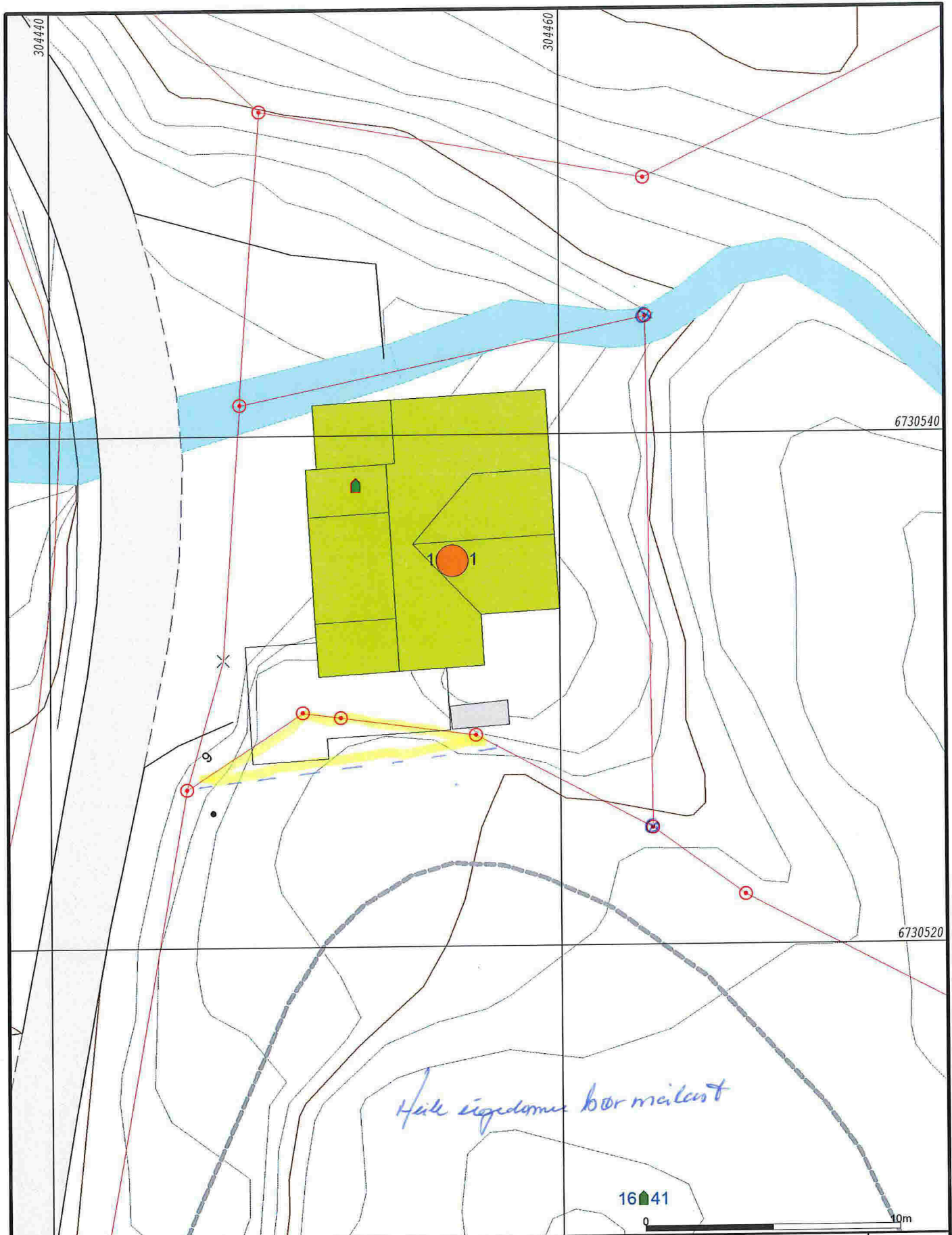

- Målte Grenser
- Registrerte Grenser
- Udefinert grenser
- Terrengmålte grense
- x Konstruert grensepunkt
- Bolig
- Bustad m/leilighet
- Våningshus
- Større bustader
- Hytte/feriehus
- Garasje/uthus
- Industri/lager
- Andre bygg

Beliggenhet og høyder må oppfattes som orienterende.



Lindås kommune  
Geodata avdeling



Dato: 2015.11.03  
Sign: liei

Gnr 16 bnr 11

Målestokk  
1:200