



## Statens vegvesen

Lindås kommune  
5914 ISDALSTØ

LINDÅS KOMMUNE TEKNISK	
Arkivkode	Q84
12 DES. 2003	
Meldingsnr.	19982/03
Saknr.	Grad.
03/2449	MFA

Behandlande eining:  
Region vest  
Bergen distrikt

Sakshandsamar/innvalsnr:  
Kåre Elias Sandal - 55516385

Vår referanse:  
2003/82815-002

Dykkar referanse:  
03/02449-1

Vår dato:  
11.12.2003

### Busstopp skilt ved Ostereidet skule

Vi viser til Dykkar brev dagsett 26.11.03.

Statens vegvesen har gjort dei naudsynte vedtak.

Vedlagt ligg kopi av vedtak og skiltplan.

Plan og forvaltning Bergen - distrikt  
Med helsing

  
Grethe Vikane  
seksjonssjef

  
Kåre Elias Sandal

Postadresse  
Statens vegvesen  
Region vest  
Askedalen 4  
6863 Leikanger

Telefon 55 51 60 00  
Telefaks 57 65 59 86  
firmapost-vest@vegvesen.no

Org.nr: 971032081

Kontoradresse  
Spelhaugen 12  
BERGEN

Fakturaadresse  
Statens vegvesen  
Regnskap  
Båtsjordvn 18  
9815 VADSØ  
Telefon 78 94 15 50  
Telefaks 78 95 33 52



VEDTAK NR: V84 R-03

DATO: 11.12.03 Karesa

ARKIV NR: 821

# STATENS VEGVESEN

## VEDTAKSBREV TRAFIKKREGULERANDE SKILT

VEG: Kommunal      STED: Ostereide skule

VEDTAKET GJELD: Trafikkregulerande skilt

UTTALE ER INNHENTA FRÅ: Lindås og Meland lensmannskontor  
v/ lensmann Vatne

Vegsjefen gjer med dette følgjande vedtak:

Med heimel i skiltforskrifter av 10. oktober 1980, med endringar av 25. juli 1986, § 28, bestemmer vegsjefen at følgjande offentlege trafikkskilt skal setjast opp.

SKILT NR: 512

HP NR	FRÅ KM	KM ÅR

HP NR	TIL KM	KM ÅR

Skiltplasseringen er vist på vedlagte kart/skiltplan.

Vedtaket har verknad frå den dagen dei naudsynte skilta er sette opp og avdekket.

Etter fullmakt

  
Grethe Vikane  
SeksjonslederKopi til: Lindås og Meland lensmannskontor  
v/ lensmann Vatne  
Kvernhusaugane 2  
5914 Isdalstø**Statens vegvesen**  
**Region Vest**  
Askedalen 4  
6863 LEIKANGER

Skilt satt opp og avdekket

Den \_\_\_\_\_ 20 \_\_\_\_\_

Sign.:

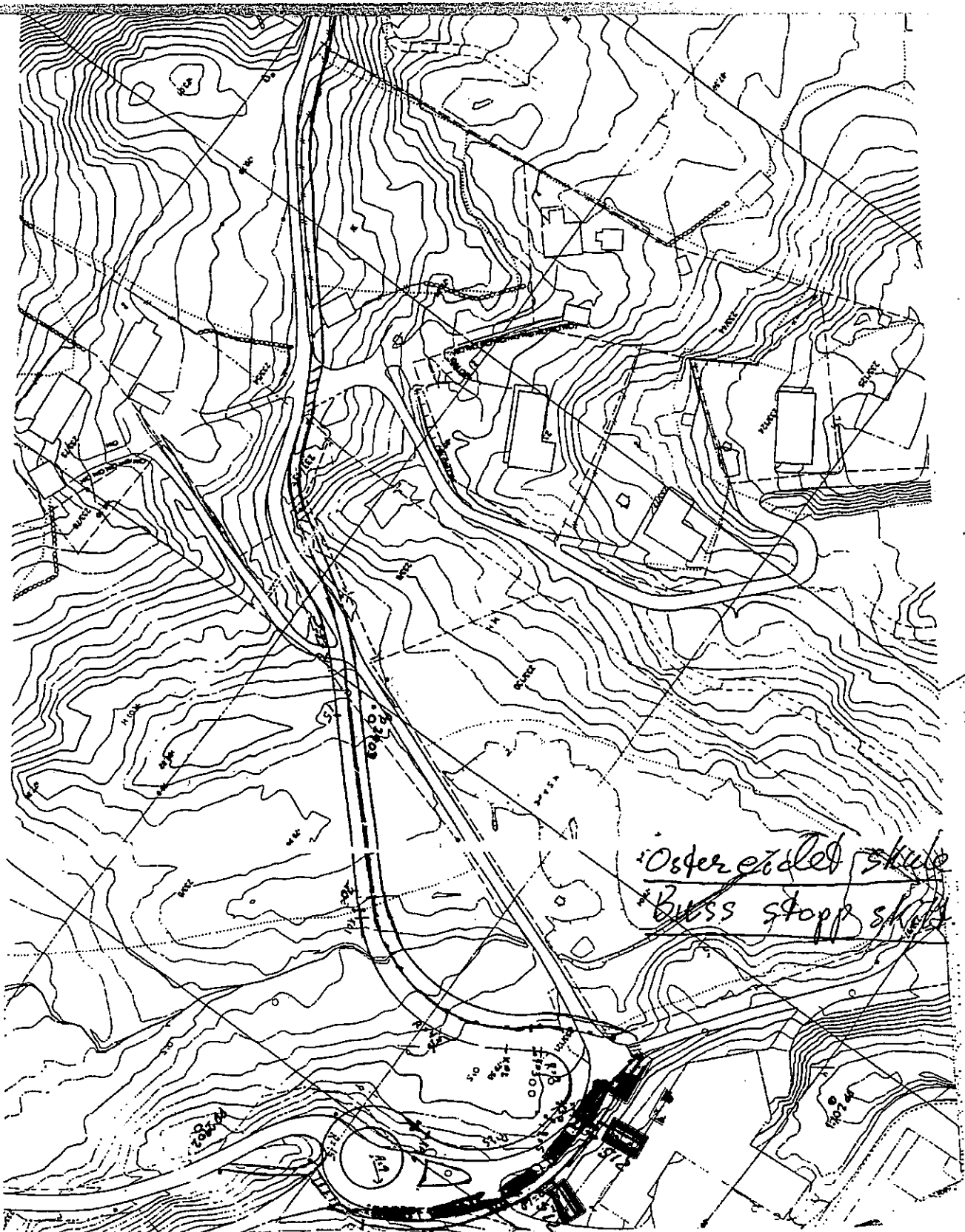

Osterødlet skole  
Buss stopp skole

 **Statens vegvesen**  
Region Vest  
Askedalen 4  
6863 LEIKANGER

Skilt satt opp og avdekket  
Den \_\_\_\_\_ 20 \_\_\_\_\_  
Sign.: