

Bustadbygging	Andre typer nærmere angitt	Spredt bustadbygging
Fritidsbustader	Grav og umelund	Spredt fritidsbustader
Sentrumsformål	Komb bebyggelse og Næria	Spredt næringsbygging
Off. privat tenesteyting	Veg	Bruk og vern av sjo og vassdi
Fritids- og turistforemål	Hamn	Småbåthavn
Råstoffutnytting	Grenstruktur	Fiske
Næringsbebyggelse	Frionråde	Akvakultur
Idrettsanlegg	Parkområde	



Lindås kommune
Geodata avdeling

Dato: 2014.08.07
Sign: lima



Målestokk
1:2000

Beliggenhet og høyder må oppfattes som orienterende.

D1

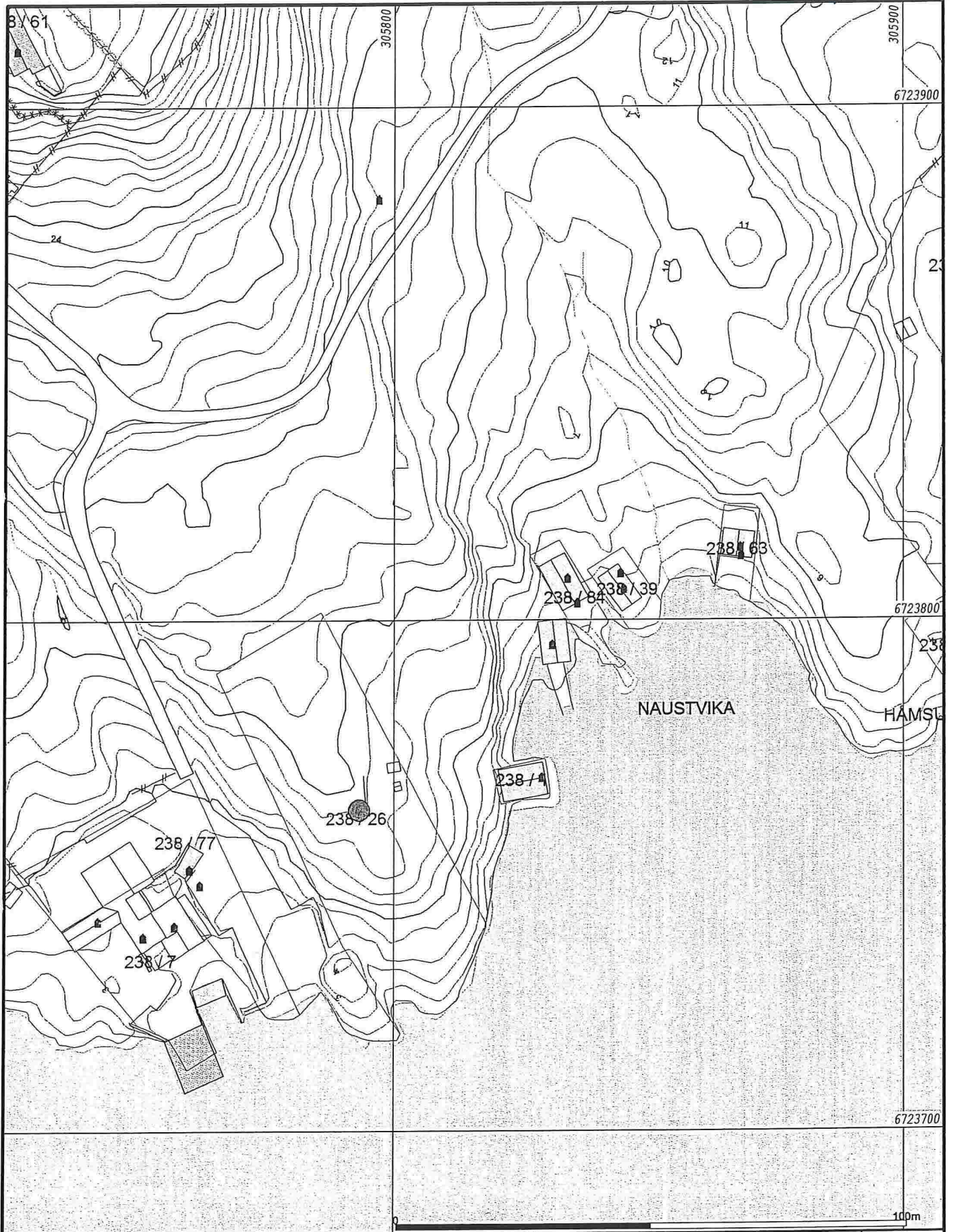

- Målte Grenser
- Registrerte Grenser
- ⋈ Udefinert grenser
- ⋈ Terrengmålte grense
- ⋈ Konstruert grensepunkt
- Bolig
- Bustad m/leilighet
- Våningshus
- Større bustader
- Hytte/feriehus
- Garasje/uthus
- Industri/lager
- Andre bygg

Beliggenhet og høyder må oppfattes som orienterende.



Lindås kommune
Geodata avdeling



Dato: 2014.08.07
Sign: lima

Situasjonskart

Målestokk
1:1000

Vedlegg D3

D3

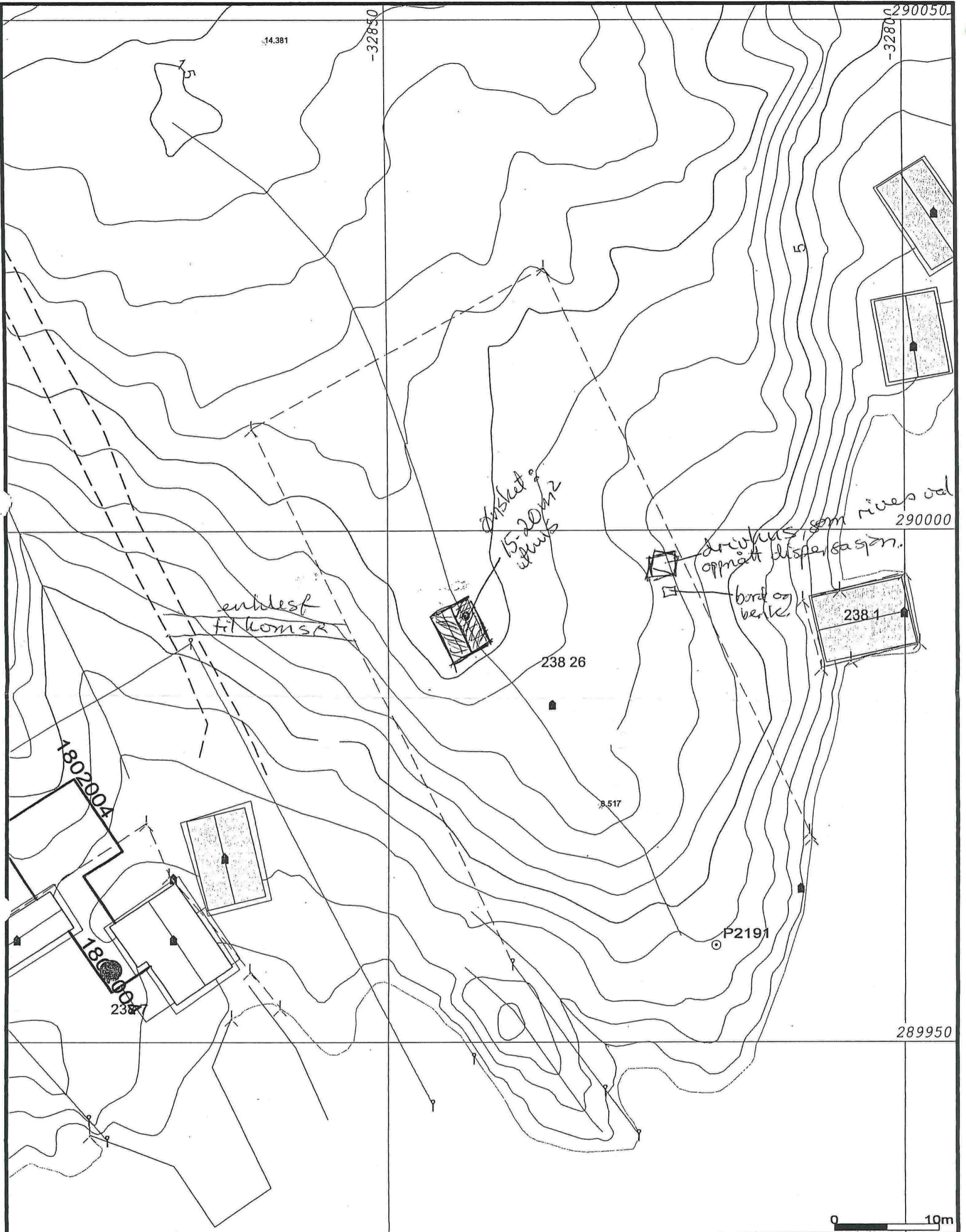

	Målte Grenser		Våningshus
	Registrerte Grenser		Større bustader
	Udefinert grenser		Hytte/feriehus
	Terrengmålte grense		Garasje/uthus
	Konstruert grensepunkt		Industri/lager
	Bolig		Andre bygg
	Bustad m/leilighet		

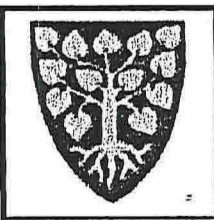

Lindås kommune
Areal- og miljøavdeling



Dato: 2005.02.24
Sign: SSO

G.nr. 238, b.nr. 26.

Målestokk
1:500

Beliggenhet og høyder må oppfattes som orienterende.

forstørret
141%

Gnr. 238	Bnr. 26	Festnr
Representasjonspunkt X 289983 Y -32834 Z 0		
Kartblad AH061-1-39		Landsnett NGO akse 1.
Målestokk 1:500	Areal 1938 m ²	

MÅLEBREVSKART

Jnr
Målebrev nr

PUNKT	X	Y	SIDE	RADIUS	MERKING
A 1	289968.89	-32813.18			Kors i fjell
B 2	290022.63	-32845.18	62.54		Kors i fjell
C 3	290009.80	-32865.09	23.69		Kors i fjell
D	289957.60	-32837.92	58.85		Kors i fjell
E	289945.26	-32828.89	15.29		Kors i fjell
F	289940.89	-32825.70	5.41		Markmålt gr.pkt. (umerk
G	289963.02	-32809.69	37.21		Markmålt gr.pkt. (umerk
			6.83		

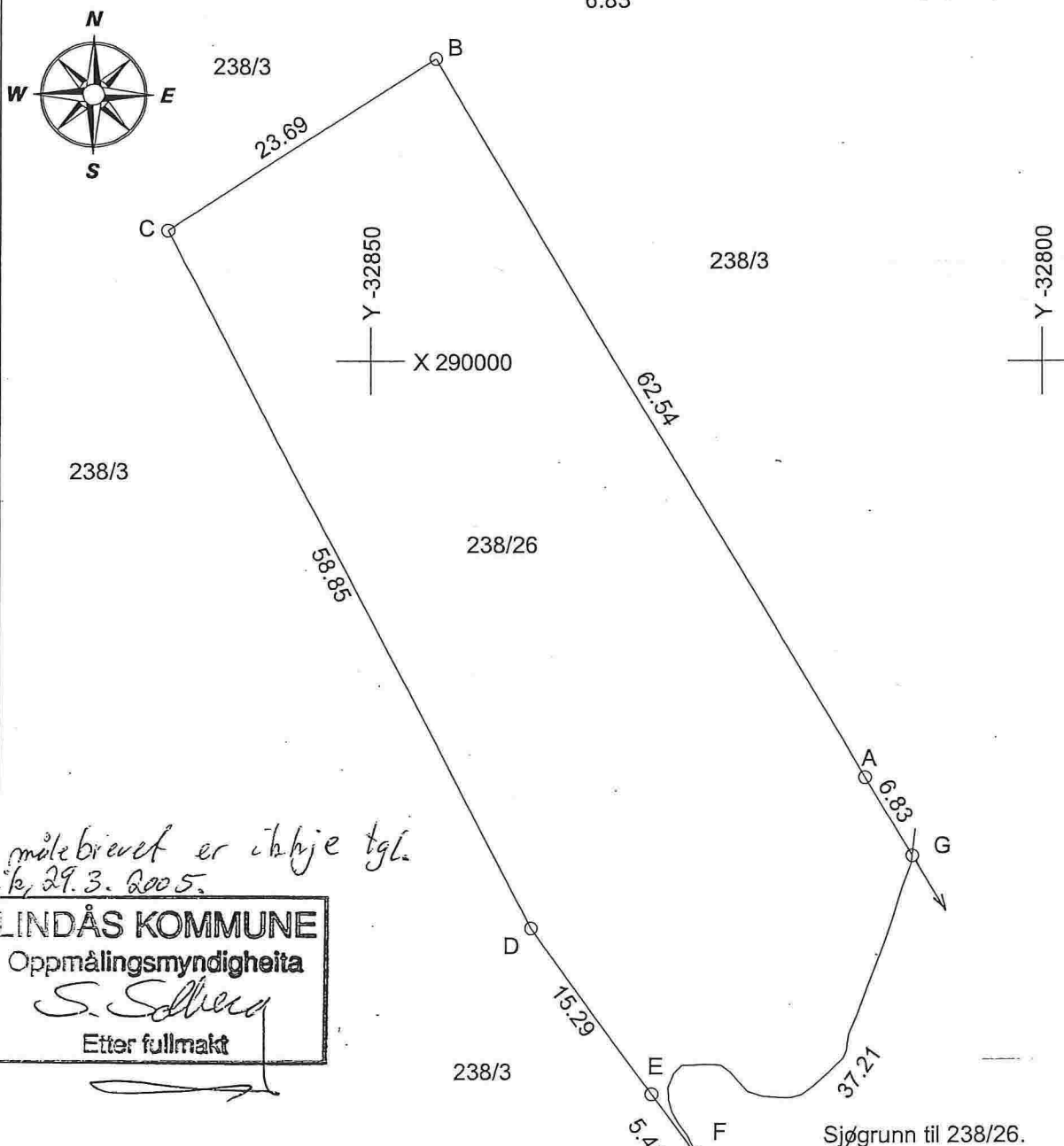

*Detle målebrevet er i hje tgl.
Knrak, 29.3.2005.*

LINDÅS KOMMUNE
Oppmålingsmyndigheita
S. Schreier
Etter fullmakt

*A, B og C er påviste i marka og innmålte, 23.3.2005.
D og E er påviste i marka, 1.7.2004.*