

- Målte Grenser
 - Registrerte Grenser
 - ⊙ Udefinert grenser
 - ⊙ Terrengmålte grense
 - ⊙ Konstruert grensepunkt
 - Bolig
 - Bustad m/leilighet
 - Våningshus
 - Storre bustader
 - Hytte/feriehus
 - Garasje/uthus
 - Industri/lager
 - Andre bygg
- Beliggenhet og høyder må oppfattes som orienterende.



Lindås kommune
Geodata avdeling

Oppdatert kart

Dato: 2015.11.06
Sign: liei

Gnr 214 bnr 71

N

Målestokk
1:500

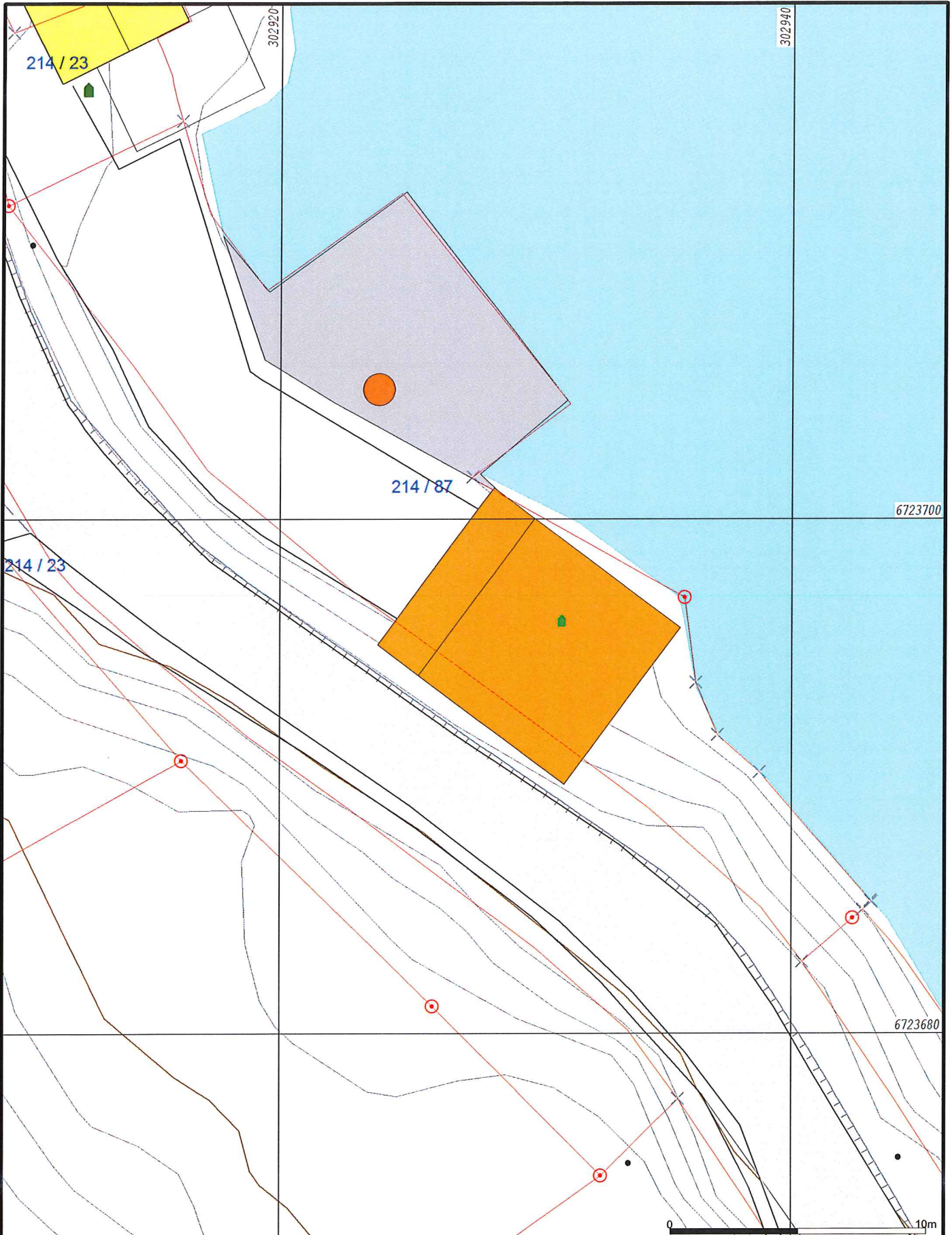

- | | |
|--------------------------|-------------------|
| — Målte Grenser | ■ Storre bustader |
| — Registrerte Grenser | ■ Hytte/feriehus |
| ⋮ Udefinert grenser | ■ Garasje/utlus |
| ⋮ Terrengmålte grense | ■ Industri/lager |
| ⋮ Konstruert grensepunkt | ■ Andre bygg |
| ■ Bolig | |
| ■ Bustad m/leilighet | |
| ■ Våningshus | |



Lindås kommune
Geodata avdeling

Oppdatert kart

Dato: 2015.11.06
Sign: liei

Gnr 214 bnr 87



Målestokk
1:200

Beliggenhet og høyder må oppfattes som orienterende.



For matrikkelenhet:

Kommune: **1263 - LINDÅS**

Gårdsnummer: **214**

Bruksnummer: **71**

Utskriftsdato/klokkeslett: 06.11.2015 kl. 10:57

Produsert av: Einar Rydland

Attestert av: Lindås kommune

Lindås kommune

Orientering om matrikelbrev

Matrikelbrevet er hjemlet i «Lov om eigedomsregistrering» (matrikellova) av 17. juni 2005. Etter definisjonen i matrikellovens § 3 d) er matrikelbrevet en attestert utskrift av matrikkelen som viser alle registrerte opplysninger om en matrikkelenhet ved oppgitt dato.

Om fullstendighet og nøyaktighet i matrikelbrevet

Matrikkelen ble etablert ved konvertering av data fra tidligere registre. Det kan variere hvor gode disse dataene er med hensyn på fullstendighet og nøyaktighet. I enkelte tilfeller kan grensepunkt og grenselinjer mangle helt eller delvis eller være feil registrert. Det kan også være feil og mangler ved registrert bygnings- og adresseinformasjon. Fullstendighet og stedfestingsnøyaktighet er generelt bedre innenfor enn utenfor tettbygd strøk. Vær oppmerksom på at for mange matrikkelenheter og bygg hefter usikkerhet ved arealet som oppgis.

For utfyllende informasjon: www.kartverket.no/matrikelbrev

Matrikkelenhet

Matrikkelenhetstype: Grunneiendom
Bruksnavn: "MEIERITUFTI I" AV FYLLINGSNES
Etableringsdato: 20.05.1952
Skyld: 0,01
Er tinglyst: Ja
Har festegrunner: Nei
Er seksjonert: Nei

Arealrapport

Tekst
Beregna areal for 214 / 71

Areal (m2) Kommentar
1 814,1

Eierforhold

Tinglyste eierforhold

Rolle	Status	Føds.d./org.nr	Navn	Bruksenhet	Adresse	Andel
Hjemmelshaver		210169	BJØRGE TERJE		FYLLINGSNESVEGEN 225 5913 EIKANGERVÅG	1 / 1

Forretninger

Forretningstype	Arsak til feilretting	Tinglysingsstatus	Tinglysingsstatusdato	Forretningsdato	Matrikkelføringsdato	Signatur
-----------------	-----------------------	-------------------	-----------------------	-----------------	----------------------	----------

Annen forretningstype			02.10.2015	02.11.2015		1263rye
Annen forretningstype			05.08.2015	05.08.2015		1263rye
Kartforretning			31.01.2012	02.01.2015		1263sos
Annen forretningstype			31.12.2010	31.12.2010		1263sos
Kartforretning			27.05.2009	30.12.2010		1263sos
Feilretting	Feilføring		27.05.2009	09.09.2009		1263sos
Skylddeling			20.05.1952			

Rolle	Matrikkelenhet	Arealendring
Avgiver	1263 - 214/8	0
Mottaker	1263 - 214/71	0

Skylddeling 20.05.1952

Forretningsstype **Arsak til feilretting** **Tinglysingsstatus** **Tinglysingsstatusdato** **Forretningsdato** **Matrikkelføringsdato** **Signatur**

Skylddeling 20.05.1952

Rolle	Matrikkelenhet	Arealendring
Avgiver	1263 - 214/7	0
Mottaker	1263 - 214/71	0

Skylddeling 20.05.1952

Rolle	Matrikkelenhet	Arealendring
Avgiver	1263 - 214/5	0
Mottaker	1263 - 214/71	0

Skylddeling 20.05.1952

Rolle	Matrikkelenhet	Arealendring
Avgiver	1263 - 214/4	0
Mottaker	1263 - 214/71	0

Skylddeling 20.05.1952

Rolle	Matrikkelenhet	Arealendring
Avgiver	1263 - 214/3	0
Mottaker	1263 - 214/71	0

Skylddeling 20.05.1952

Rolle	Matrikkelenhet	Arealendring
Avgiver	1263 - 214/2	0
Mottaker	1263 - 214/71	0

Skylddeling 20.05.1952

Rolle	Matrikkelenhet	Arealendring
Avgiver	1263 - 214/1	0
Mottaker	1263 - 214/71	0

Bygning og bygningssendring

Bygningsnr: 176 336 838

Løpenr:

Bygningssendringstype: Garasjeuthus annekst til bolig

Næringsgruppe: Annet som ikke er næring

Bygningsstatus: Tatt i bruk

Energikilder:

Bruksenheter

Adresse

Bruksenhetsnummer

Bruksenhetsstype

Unummerert bruksenheter

0

Bruksareal

0

Ant. rom

0

Kjøkkentilgang

0

WC

0

Matrikkelenhet

214/71

Bebygd areal: 0

Bruksareal bolig: 0

BRA annet: 0

Bruksareal totalt: 0

Alternativt areal: 0

Alternativt areal 2: 0

Oppvarming:

Ant. boliger: 0

Ant. etasjer: 0

Vannforsyning:

Avløp:

Har heis: Nei

Datoer:

Rammetilatelse:

Igangsettningstillatelse:

Tatt i bruk:

Midl. brukstillatelse:

Ferdigattest:

Oversiktskart for 214 / 71

Målestokk 1:1 000
EUREF89 UTM Sone 32

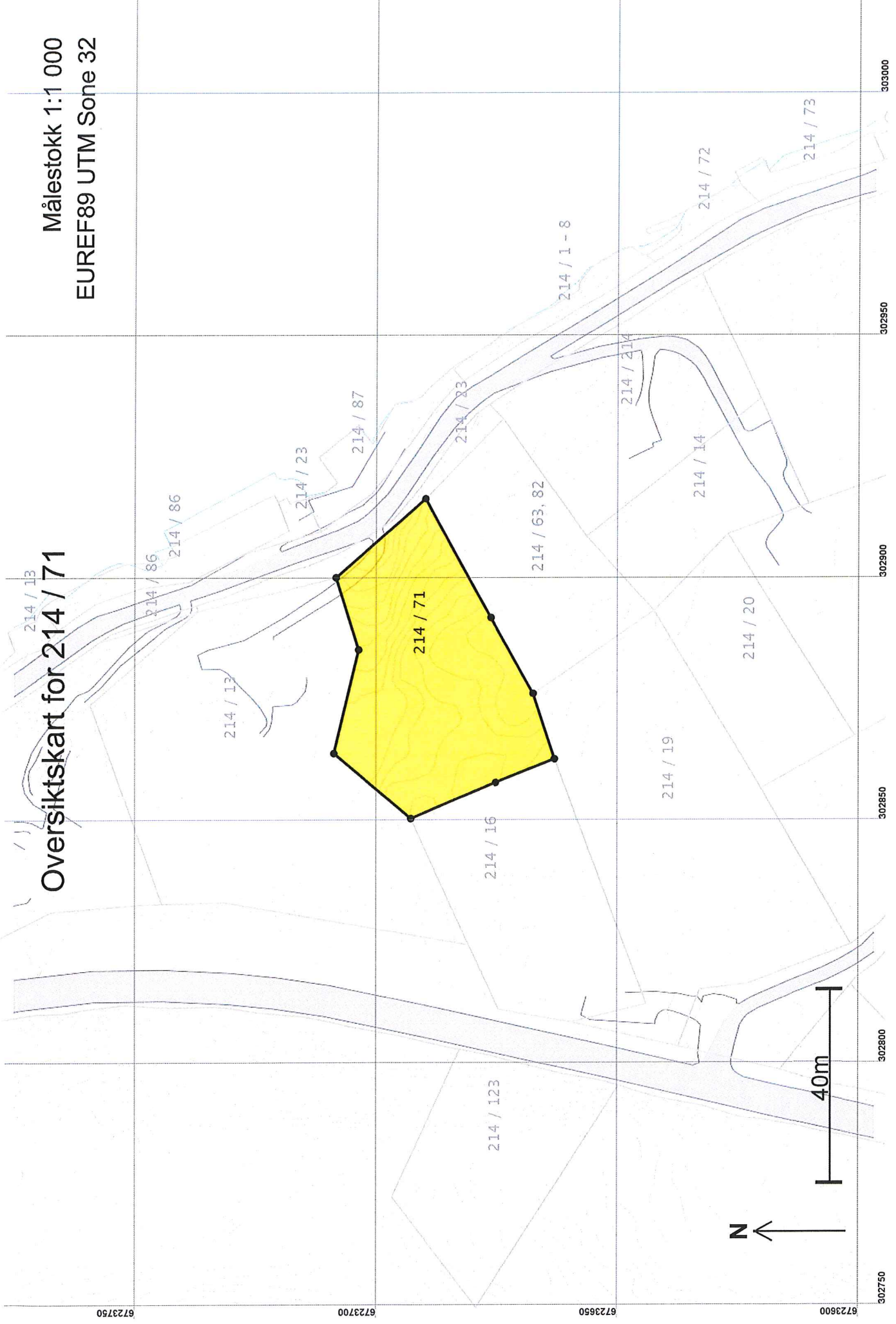

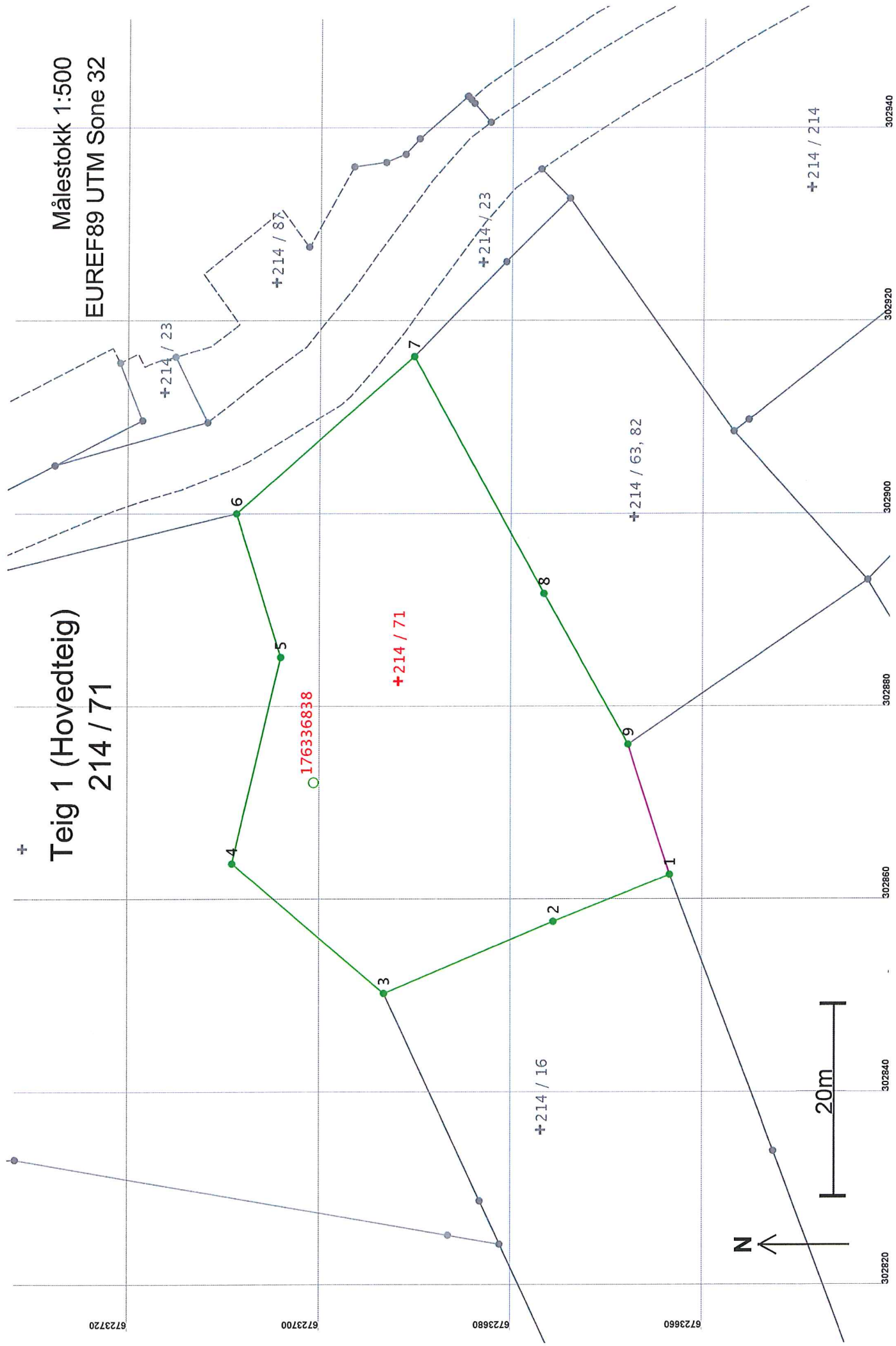

Areal og koordinater

Areal: 1 814,1

Arealmerknad:

Representasjonssystem: EUREF89 UTM Sone 32

Nord: 6723692 Øst: 302883

Grensepunkt / Grenselinje**Ytre avgrensing**

Løpenr	Nord	Øst	Grensemerke nedsett i / Lengde	Grensepunkttype / Hjelpelinjetype	Målemetode	Nøyaktighet	Radius
1	6723663,86	302862,47	Jord	Offentlig godkjent grensemerke	96 GPS kinematisk (Real time kinematic)	13	
			13,08	Ikke hjelpelinje		14	
2	6723676,00	302857,62	Fjell	Kors	96 GPS kinematisk (Real time kinematic)	13	
			19,15	Ikke hjelpelinje		14	
3	6723693,65	302850,20	Fjell	Offentlig godkjent grensemerke	96 GPS kinematisk (Real time kinematic)	13	
			20,82	Ikke hjelpelinje		14	
4	6723709,56	302863,62	Jord	Offentlig godkjent grensemerke	96 GPS kinematisk (Real time kinematic)	13	
			21,99	Ikke hjelpelinje		14	
5	6723704,49	302885,01	Fjell	Kors	96 GPS kinematisk (Real time kinematic)	13	
			15,61	Ikke hjelpelinje		14	
6	6723709,15	302899,91	Fjell	Kors	96 GPS kinematisk (Real time kinematic)	13	
			24,65	Ikke hjelpelinje		14	
7	6723690,61	302916,16	Fjell	Kors	96 GPS kinematisk (Real time kinematic)	13	
			28,06	Ikke hjelpelinje		14	
8	6723677,02	302891,61	Fjell	Kors	96 GPS kinematisk (Real time kinematic)	13	
			17,94	Ikke hjelpelinje		14	
9	6723668,22	302875,97	Fjell	Kors	96 GPS kinematisk (Real time kinematic)	13	
			14,19	Ikke hjelpelinje		201	



For matrikkelenhets:

Kommune: 1263 - LINDÅS

Gårdsnummer: 214

Bruksnummer: 87

Utskriftsdato/klokkeslett: 06.11.2015 kl. 10:57

Produsert av: Einar Rydland

Attestert av: Lindås kommune

Lindås kommune

Orientering om matrikelbrev

Matrikelbrevet er hjemlet i «Lov om eigedomsregistrering» (matrikellova) av 17. juni 2005. Etter definisjonen i matrikellovens § 3 d) er matrikelbrevet en attestert utskrift av matrikkelens som viser alle registrerte opplysninger om en matrikkelenhets ved oppgitt dato.

Om fullstendighet og nøyaktighet i matrikelbrevet

Matrikkelens ble etablert ved konvertering av data fra tidligere registre. Det kan variere hvor gode disse dataene er med hensyn på fullstendighet og nøyaktighet. I enkelte tilfeller kan grensepunkt og grenselinjer mangle helt eller delvis eller være feil registrert. Det kan også være feil og mangler ved registrert bygnings- og adresseinformasjon. Fullstendighet og stedfestingsnøyaktighet er generelt bedre innenfor enn utenfor tettbygd strøk. Vær oppmerksom på at for mange matrikkelenheter og bygg hefter usikkerhet ved arealet som oppgis.

For utfyllende informasjon: www.kartverket.no/matrikelbrev

Matrikkelenhet

Matrikkelenhetstype: Grunneiendom
Bruksnavn: "BRYGGJETUFTI" AV FYLLINGSNES
Etableringsdato: 04.07.1960
Skyld: 0,01
Er tinglyst: Ja
Har festegrunner: Nei
Er seksjonert: Nei

Arealrapport

Tekst: Areal (m2) Kommentar
Beregna areal for 214 / 87 304,7 Usikkert areal

Eierforhold

Tinglyste eierforhold

Rolle	Status	Føds.d./org.nr	Navn	Bruksenhet	Adresse	Andel
Hjemmelshaver		270976	BJØRGE HEGE B SKARSTEIN		FYLLINGSNESVEGEN 225	1 / 2
Hjemmelshaver		210169	BJØRGE TERJE		5913 EIKANGERVÅG FYLLINGSNESVEGEN 225 5913 EIKANGERVÅG	1 / 2

Forretninger

Forretningstype	Arsak til feilretting	Tinglysningsstatus	Tinglysningsstatusdato	Forretningsdato	Matrikkelføringsdato	Signatur
Annen forretningstype			06.11.2015	06.11.2015	1263rye	
Annen forretningstype			13.12.2011	13.12.2011	1263wik	
		Rolle	Matrikkelenhet		Arealendring	
		Mottaker	1263 - 214/223		17 919,6	
Feilretting	Feilføring		27.05.2009	11.09.2009	1263sos	
Skylddeling			04.07.1960			
		Rolle	Matrikkelenhet		Arealendring	
		Avgiver	1263 - 214/23		0	
		Mottaker	1263 - 214/87		0	

Bygning og bygningssending

Bygningsnr: 176 294 469

Løpenr:

Bygningssendingstype: Annen forretningsbygning

Næringsgruppe: Annen forretningsbygning

Bygningsstatus: Tatt i bruk

Energikilder:

Bruksenheter

Adresse

Bruksenhetsnummer

Bruksenhetstype

Bruksareal

Ant. rom

Kjøkkentilgang

Bad

WC

Matrikkelenhet

214/87

Bebygd areal: 0

Ant. boliger: 0

Bruksareal bolig:

Ant. etasjer: 0

BRA annet:

Vannforsyning:

Bruksareal totalt:

Avløp:

Alternativt areal:

Har heis: Nei

Alternativt areal 2:

0

Oppvarming:

Datoer:

Rammeutlatelse:

Igangsettelse:

Tatt i bruk:

Midl. brukstillatelse:

Ferdigattest:

Oversiktskart for 214 / 87

Målestokk 1:1 000
EUREF89 UTM Sone 32

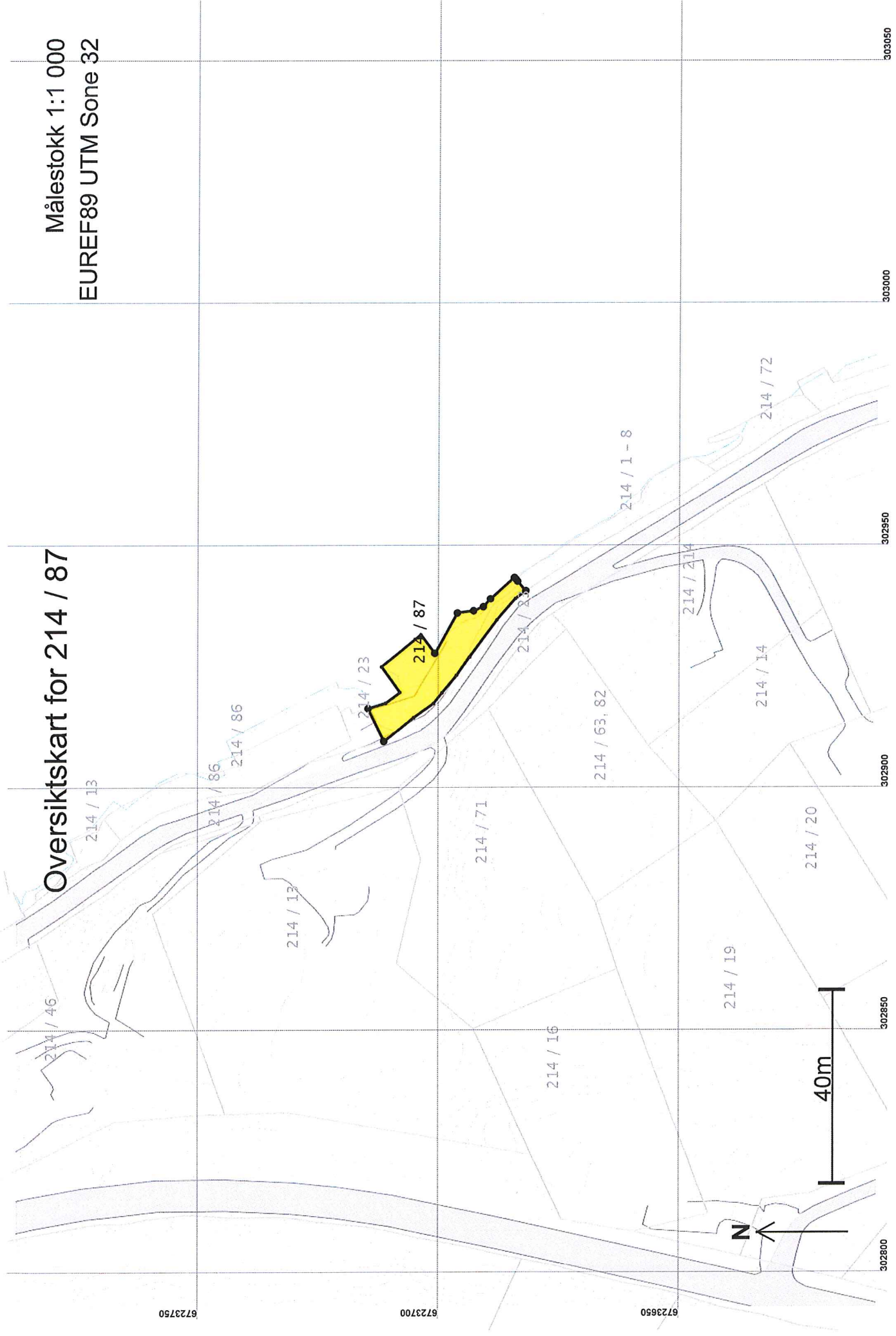

Målestokk 1:250
EUREF89 UTM Sone 32

Teig 1 (Hovedteig)
214 / 87

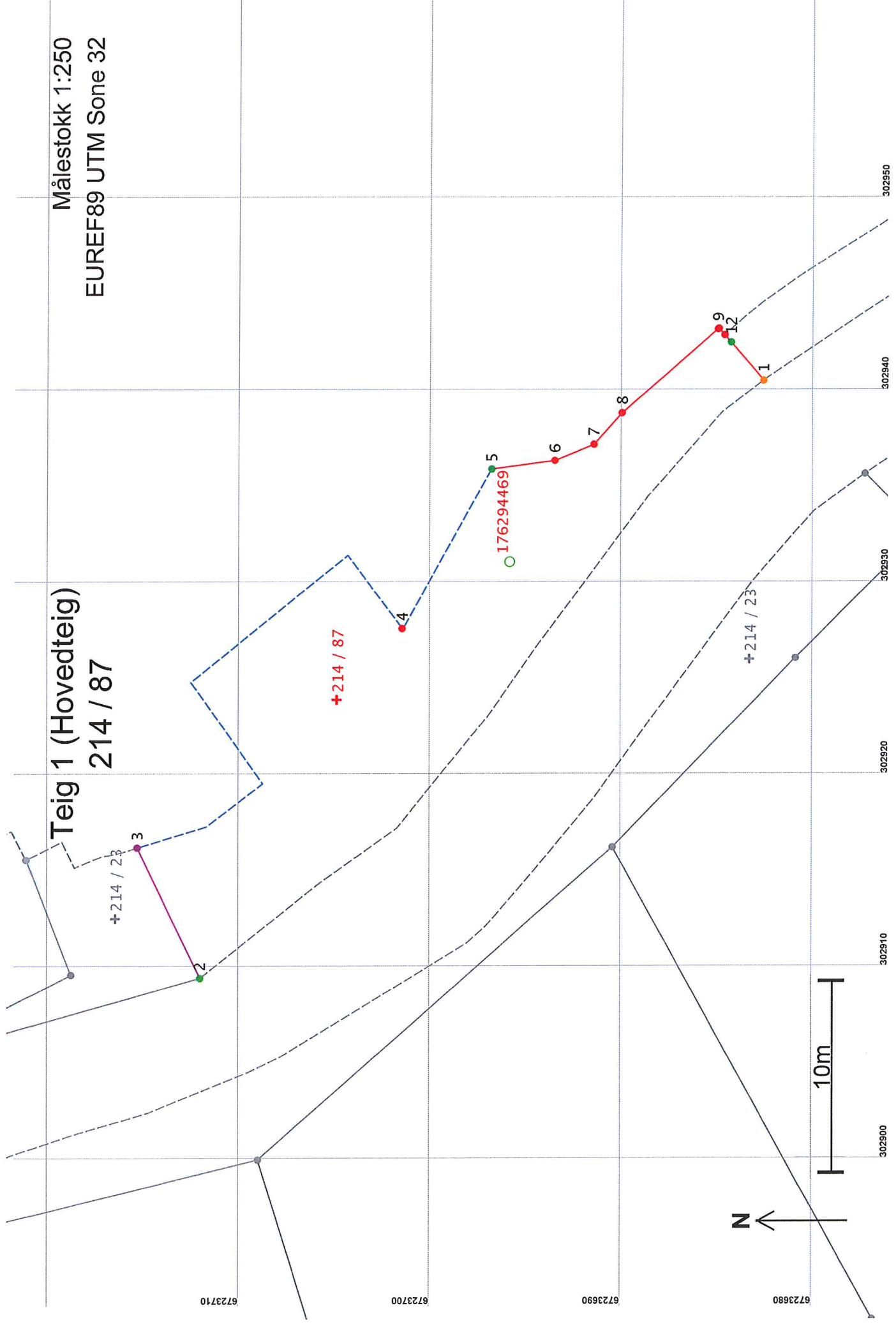

Areal og koordinater

Areal: 304,7

Arealmerknad: Hjelpelinje vannkant, Hjelpelinje vegkant

Representasjonspunkt: Koordinatsystem: EUREF89 UTM Sone 32

Nord: 6723705 Øst: 302924

Grensepunkt / Grenselinje**Ytre avgrensing**

Løpenr	Nord	Øst	Grensemerke nedsett i / Lengde Hjelpelinjetype	Målemetode	Nøyaktighet	Radius
1	6723682,78	302940,43	Ikke spesifisert Geometrisk hjelpepunkt 43,14 Vegkant	63 Generert sirkelgeometri	500	500
2	6723712,19	302909,35	Fjell Kors 7,54 Ikke hjelpelinje	96 GPS kinematisk (Real time kinematic)	13	13
3	6723715,47	302916,14	Ikke spesifisert Geometrisk hjelpepunkt 29,21 Vannkant	22 Stereoinstrument: Analytisk plotter	200	200
4	6723701,64	302927,53	Ikke spesifisert Umerket 9,59 Vannkant	82 Frihåndstegning: Direkte innlagt på skjerm	1000	200
5	6723696,96	302935,82	Annen terrengdetalj Murhjørne 3,35 Ikke hjelpelinje	96 GPS kinematisk (Real time kinematic)	13	1001
6	6723693,64	302936,27	Annen terrengdetalj Murhjørne 2,19 Ikke hjelpelinje	82 Frihåndstegning: Direkte innlagt på skjerm	1000	1001
7	6723691,62	302937,11	Annen terrengdetalj Murhjørne 2,19 Ikke hjelpelinje	82 Frihåndstegning: Direkte innlagt på skjerm	1000	1001
8	6723690,16	302938,74	Annen terrengdetalj Murhjørne 6,63 Ikke hjelpelinje	82 Frihåndstegning: Direkte innlagt på skjerm	1000	1001
9	6723685,16	302943,09	Annen terrengdetalj Murhjørne 0,06 Ikke hjelpelinje	82 Frihåndstegning: Direkte innlagt på skjerm	1000	1001
10	6723685,11	302943,13	Annen terrengdetalj Murhjørne 0,46 Ikke hjelpelinje	82 Frihåndstegning: Direkte innlagt på skjerm	1000	1001
11	6723684,81	302942,79	Annen terrengdetalj Murhjørne 0,51 Ikke hjelpelinje	82 Frihåndstegning: Direkte innlagt på skjerm	1000	1001
12	6723684,48	302942,40	Fjell Kors 2,60 Ikke hjelpelinje	96 GPS kinematisk (Real time kinematic)	13	1001

PROTOKOLL FOR OPPMÅLINGSFORRETNING

ETTER LOV OM EIENDOMSREGISTRERING (MATRIKKELLOVEN)

ArkivsakID 2015/2692

Matrikkelmyndighet			
Kommune	Lindås	Kommunenr	1263
Adresse	Felles Postmottak, Kvernhusmyrane	Postnr	5914
		Poststed	ISDALSTØ

Eiendom				
Eiendommens adresse	Gnr.	Bnr.	Festenr.	Seksj. nr.
Osterfjordvegen 1273 5913 EIKANGERVÅG	214	16	0	0
Registrert eier (grunneier)				
Corfariu Cristina-maria, Corfariu Radu Lucian				
Registrert fester				

Oppmålingsforetning			
Forretningen avholdt	Dato	Kl.	Sted
	27. oktober 2015	09:00	214/16
Tiltakstype ML § 33	Klarlegging av eksisterende grenser (herunder grensepåvisning)		Iwerks. dato (søknad B/C)
			01.07.2015
Rekvirent	Radu Lucian Corfariu		Rekv. dato
			01.07.2015

Habilitet	
Landmålerens navn	Tlf. nr.
Einar Rydland	
<input type="checkbox"/> Landmåleren orienterte partene om det forelå forhold av personlig eller økonomisk art som kunne tilsi inhabilitet	
Har partene merknader/innsigelser til gjennomføring av forretningen? <input type="checkbox"/> Nei <input type="checkbox"/> Ja (jf. vedlegg)	

Varsling om oppmøte	
<input type="checkbox"/> Varsølet om oppmålingsforetning inneholder en liste over personer som er varslet, deres partstilling (rolle), varslingsdato og varslingsmåte. Under forretningen ble alle oppfordret til å bekrefte sitt fremmøte ved underskrift på listen og fremvisning av legitimasjon (jf. vedlegg)	Under
Ev. merknader til varsling	

Saksdokumenter - bakgrunn for forretningen		
<input type="checkbox"/> Rekvisisjon av oppmålingsforetning og søknad om tillatelse etter PBL	Vedlegg nr. (ev. fra - til)	
<input type="checkbox"/> Varsel om oppmålingsforetning		
<input checked="" type="checkbox"/> Vedtak		
<input type="checkbox"/> Konesjonsdokumenter		
<input type="checkbox"/> Servitutter		
<input type="checkbox"/> Avtaler		
<input type="checkbox"/>		
<input type="checkbox"/>		

Situasjonskart/skisse

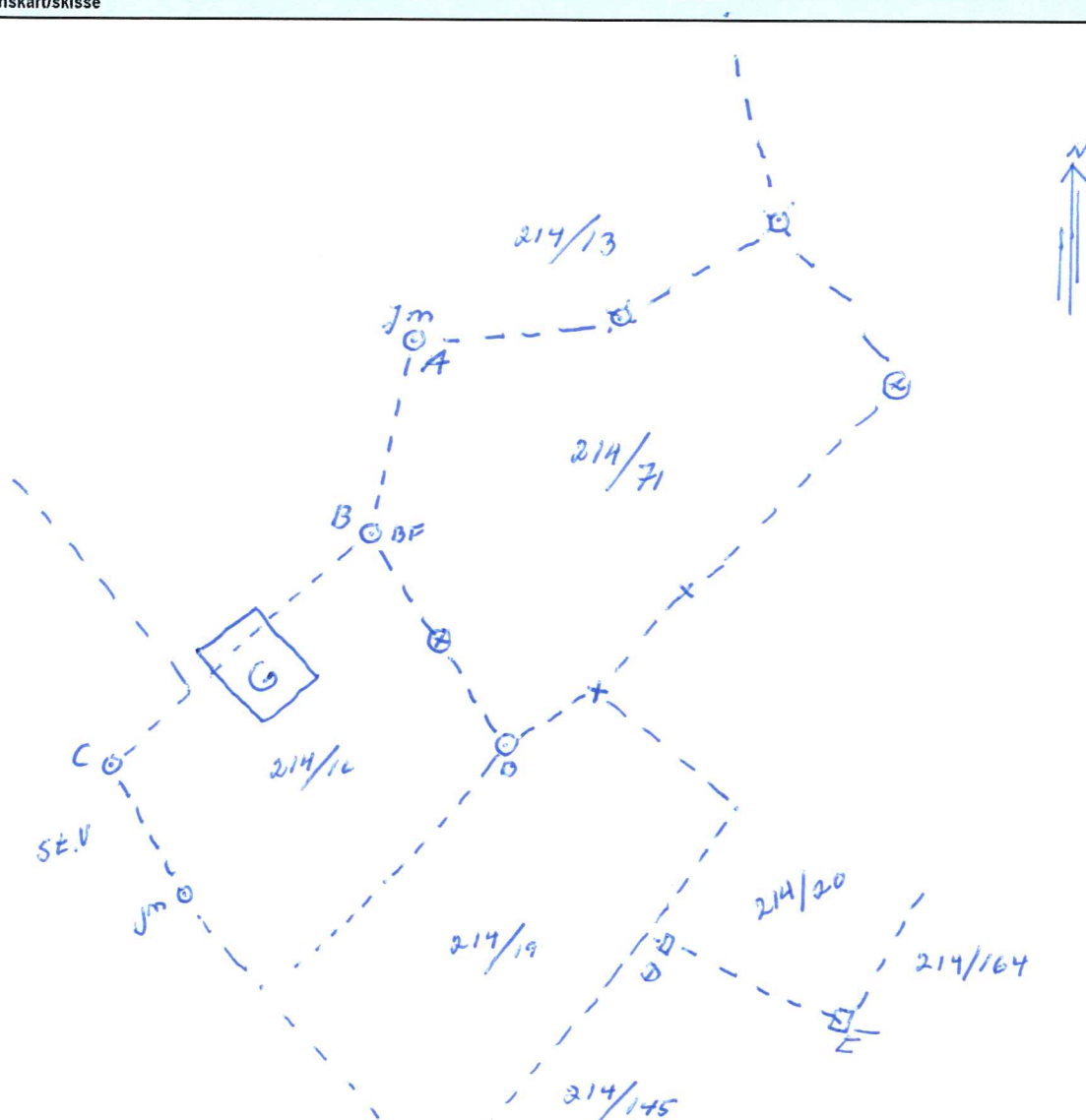

Grensegren mellom
 Når det gjeld grenselinje for G. 214/71 er oppgitt alle gr. m. fure
 uten pkt A. Der vert sett ned nytt gr. m. det oven gjeld pkt
 B og C. I linje mot 214/145 er innmålt gjende samt
 merkeknip D og E. Når det gjeld Gausjens l. 214/16
 og dens plassering og eventuelt gr. just eig. vert dette
 ei sak for. eigam av 214/16 og G. 214/13 og vert ei
 koma tilbake til.

G. 214/16, 19

214/13

214/71

214/145

[Handwritten signatures]

Joyge Radnik

Eskerøy 27/10-15
 L. K. R. d. l.