



For matrikkelenheten:

Kommune: 1263 - LINDÅS

Gårdsnummer: 214

Bruksnummer: 145

Utskriftsdato/klokkeslett: 06.11.2015 kl. 10:57

Produsert av: Einar Rydland

Attestert av: Lindås kommune

Lindås kommune

Orientering om matrikkelbrev

Matrikkelbrevet er hjemlet i «Lov om egedomsregistrering» (matrikellova) av 17. juni 2005. Etter definisjonen i matrikellovens § 3 d) er matrikkelbrevet en attestert utskrift av matrikkelen som viser alle registrerte opplysninger om en matrikkelenhet ved oppgitt dato.

Om fullstendighet og nøyaktighet i matrikkelbrevet

Matrikkelen ble etablert ved konvertering av data fra tidligere registre. Det kan variere hvor gode disse dataene er med hensyn på fullstendighet og nøyaktighet. I enkelte tilfeller kan grensepunkt og grenselinjer mangle helt eller delvis eller være feil registrert. Det kan også være feil og mangler ved registrert bygnings- og adresseinformasjon. Fullstendighet og stedfestingsnøyaktighet er generelt bedre innenfor enn utenfor tettbygd strøk. Vær oppmerksom på at for mange matrikkelenheter og bygg hefter usikkerhet ved arealet som oppgis.

For utfyllende informasjon: www.kartverket.no/matrikkelbrev

Matrikkelenhet

Matrikkelenhetstype: Grunneiendom
Bruksnavn: "BJØRKÅSEN" AV FYLLINGSNES
Etableringsdato: 29.06.1972
Skyld: 0,01
Er tinglyst: Ja
Har festegrunner: Nei
Er seksjonert: Nei

Arealrapport

Tekst
Beregna areal for 214 / 145

Areal (m2) Kommentar
1 780,9

Eierforhold

Tinglyste eierforhold

Rolle	Status	Føds.d./org.nr	Navn	Bruksenhet	Adresse	Andel
Hjemmelshaver		071044	HORDVIK TRYGVE OTTO		OSTERFJORDVEGEN 1269 5913 EIKANGERVÅG	1 / 1

Forretninger

Forretningstype	Arsak til feilretting	Tinglysningsstatus	Tinglysningsstatusdato	Forretningsdato	Matrikkelføringsdato	Signatur
Annen forretningstype			02.11.2015	02.11.2015	1263rye	1263rye
Annen forretningstype			02.11.2015	02.11.2015	1263rye	1263rye
Kartforretning			31.01.2012	02.01.2015	1263sos	1263sos
Oppmålingsforretning	Tinglyst		28.02.2012	31.01.2012	22.02.2012	1263onl
Annen forretningstype			31.01.2012	13.02.2012	1263onl	1263onl
Annen forretningstype			31.01.2012	09.02.2012	1263onl	1263onl
Annen forretningstype			06.01.2011	06.01.2011	1263sos	1263sos
Annen forretningstype			06.01.2011	06.01.2011	1263sos	1263sos

Rolle	Matrikkelenhet	Arealendring
Avgiver	1263 - 214/8	-42 298
Mottaker	1263 - 214/225	42 297,9

Skylddeling

29.06.1972

Rolle	Matrikkelenhet	Arealendring
Avgiver	1263 - 214/20	0
Mottaker	1263 - 214/145	0

Adresser

Adresstype	Adressenavn	Adressekode	Adressenr	Kretser
Vegadresse	Adressetilleggsnavn Osterfjordvegen	1168	1269	Grunnkrets Valgkrets: Kirkesogn: Postnr.område: Tettsted:
				0403 NEDRE EIKANGER 4 EIKANGER 07070201 Ostereidet 5913 EIKANGERVÅG

Bygning og bygningssendring

Bygningsnr: 176 294 329

Løpenr:

Bygningssendingskode:

Bygningstype: Garasjeuthus anneks til bolig

Næringsgruppe:

Bygningsstatus: Tatt i bruk

Energikilder:

Bebygd areal:	0	Ant. boliger:	0	Datoer:
Bruksareal bolig:	0	Ant. etasjer:	0	Rammetillatelse:
BRA annet:	0	Vannforsyning:		Igangsettningstillatelse:
Bruksareal totalt:	0	Avløp:		Tatt i bruk:
Alternativt areal:	0	Har heis:	Nei	Midl. brukstillatelse:
Alternativt areal 2:	0	Oppvarming:		Ferdigattest:

Bruksenheter

Adresse	Bruksenhetsnummer	Bruksenhetsstype	Bruksareal	Ant. rom	Kjøkkentilgang	Bad	WC	Matrikkelenhet
		Unummerert bruksenhet	0	0	0	0	0	214/145

Bygningsnr: 176 294 337

Løpenr:

Bygningsendringskode:

Bygningstype: Enebolig

Næringsgruppe:

Bygningsstatus: Tatt i bruk

Energikilder:

Etasje

Etasje	Antall boenheter	BRA bolig	BRA annet	BRA totalt
H01	1	0.0	0.0	0.0

Bruksenheter

Adresse	Bruksenhetsnummer	Bruksenhetstype
1168 Osterfjordvegen 1269	H0101	Bolig

Bebyggd areal:

Bruksareal bolig:

BRA annet:

Bruksareal totalt:

Alternativt areal:

Alternativt areal 2:

Oppvarming:

0 Ant. boliger:

0 Ant. etasjer:

0 Vannforsyning:

0 Avløp:

0 Har heis:

0

Datoer:

Rammeutlatelse:

Igangsettelse:

Tatt i bruk:

Midl. brukstillatelse:

Ferdigattest:

Bruksareal	Ant. rom	Kjøkkentilgang	Bad	WC	Matrikkelenhet
0	0	0	0	0	214/145

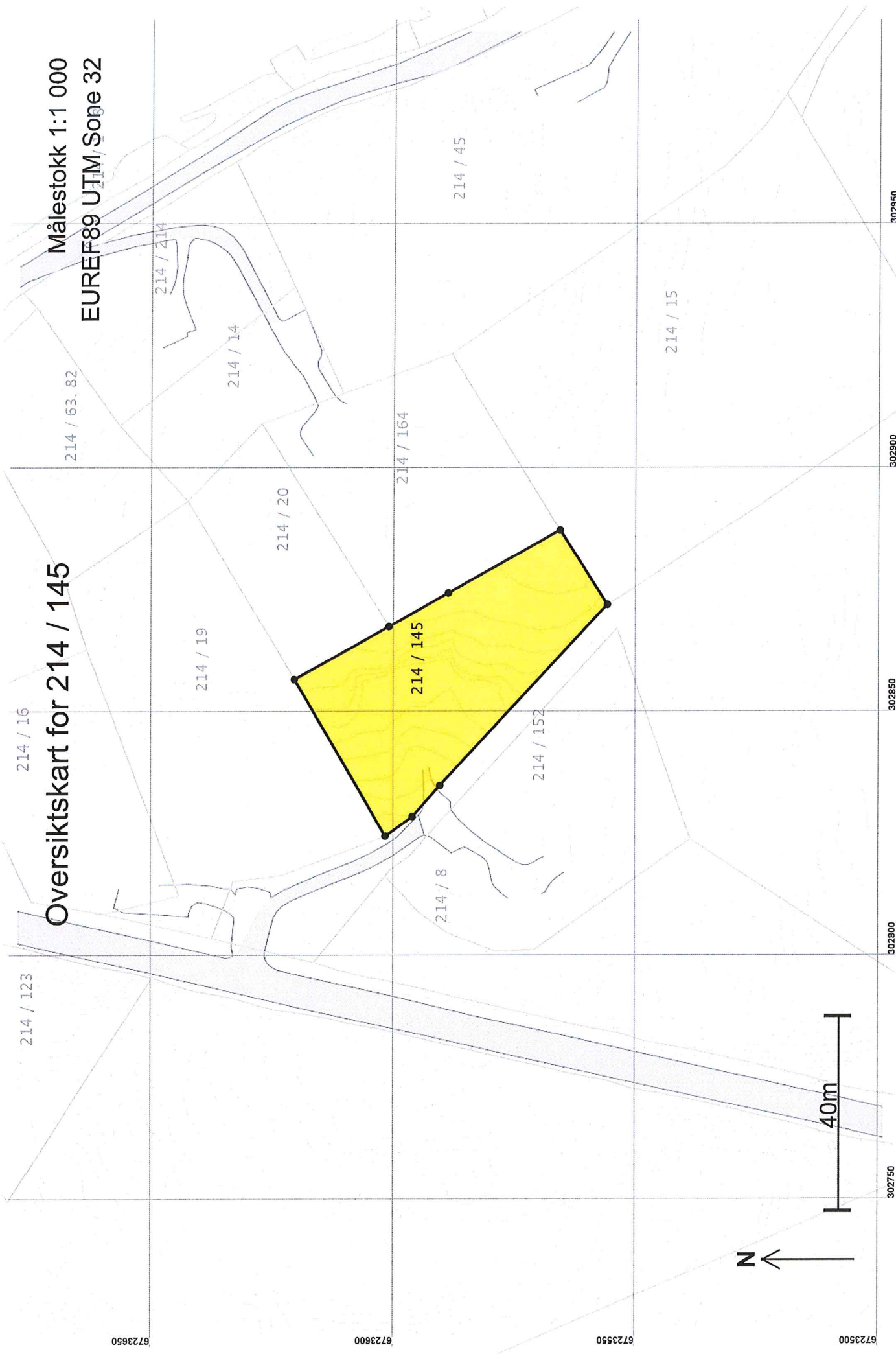

Oversiktskart for 214 / 145

Målestokk 1:1 000
EUREF89 UTM Sone 32

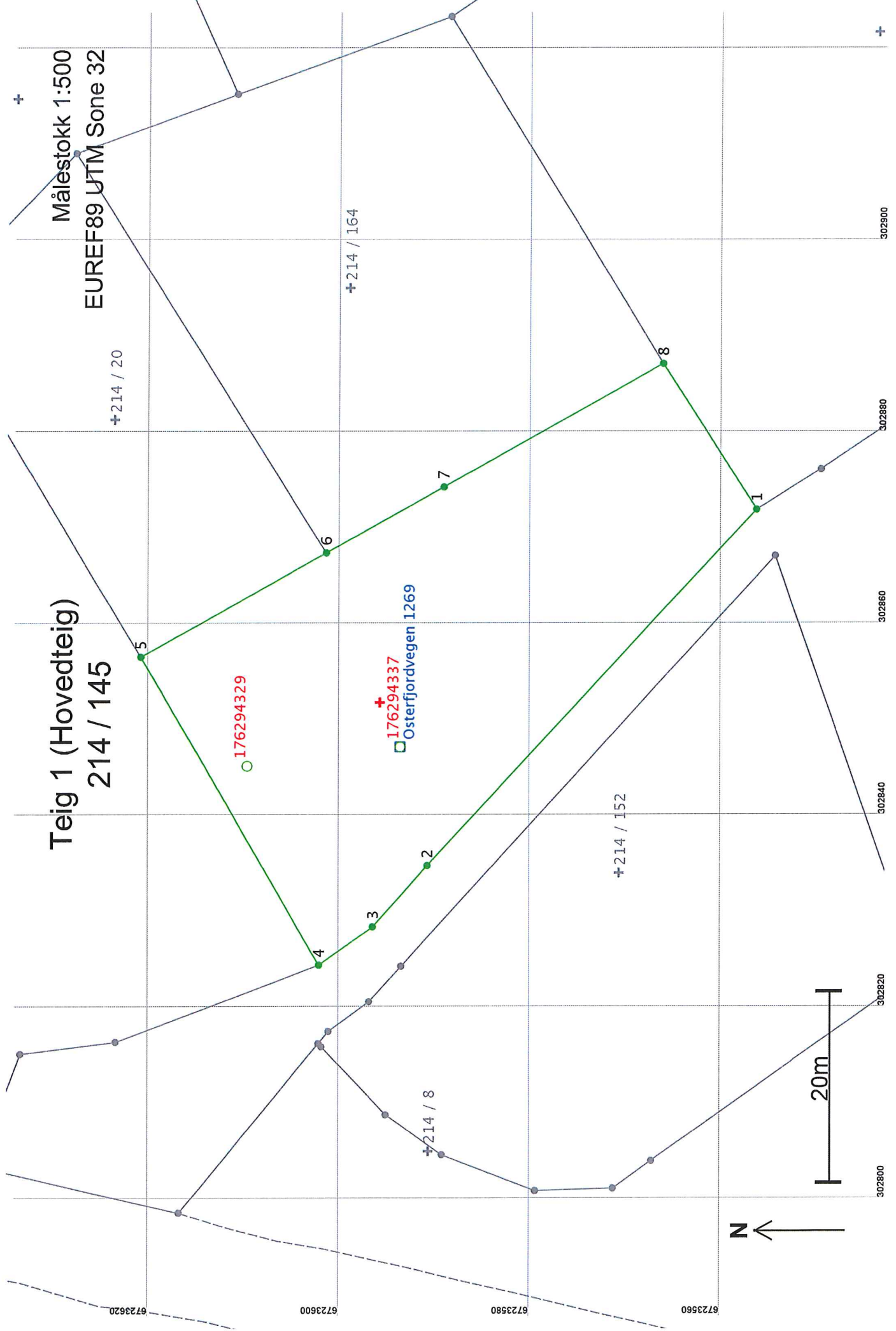

**Teig 1 (Hovedteig)
214 / 145**

Målestokk 1:500
EUREF89 UTM Sone 32

176294329

176294337
Osterfjordvegen 1269



Areal og koordinater

Areal: 1 780,9

Arealmerknad:

Representasjonssystem: EUREF89 UTM Sone 32

Nord: 6723596

Øst: 302852

Grensepunkt / Grenselinje

Ytre avgrensing

Løpenr	Nord	Øst	Grensemerke nedsatt i / Lengde	Grensepunkttype / Hjelpelinjetype	Målemetode	Nøyaktighet	Radius
1	6723556,70	302871,76	Jord Stein eller røys 50,61 Ikke hjelpelinje		96 GPS kinematisk (Real time kinematic)	13	
2	6723591,10	302834,63	Mur Murhjørne 8,57 Ikke hjelpelinje		96 GPS kinematisk (Real time kinematic)	13	
3	6723596,83	302828,26	Mur Murhjørne 6,88 Ikke hjelpelinje		96 GPS kinematisk (Real time kinematic)	13	
4	6723602,44	302824,28	Jord Offentlig godkjent grensemerke 37,15 Ikke hjelpelinje		96 GPS kinematisk (Real time kinematic)	13	
5	6723621,11	302856,40	Jord Stein eller røys 22,21 Ikke hjelpelinje		96 GPS kinematisk (Real time kinematic)	13	
6	6723601,73	302867,24	Jord Stein eller røys 14,09 Ikke hjelpelinje		96 GPS kinematisk (Real time kinematic)	13	
7	6723589,43	302874,12	Jord Stein eller røys 26,30 Ikke hjelpelinje		96 GPS kinematisk (Real time kinematic)	13	
8	6723566,47	302886,95	Jord Stein eller røys 18,06 Ikke hjelpelinje		96 GPS kinematisk (Real time kinematic)	13	

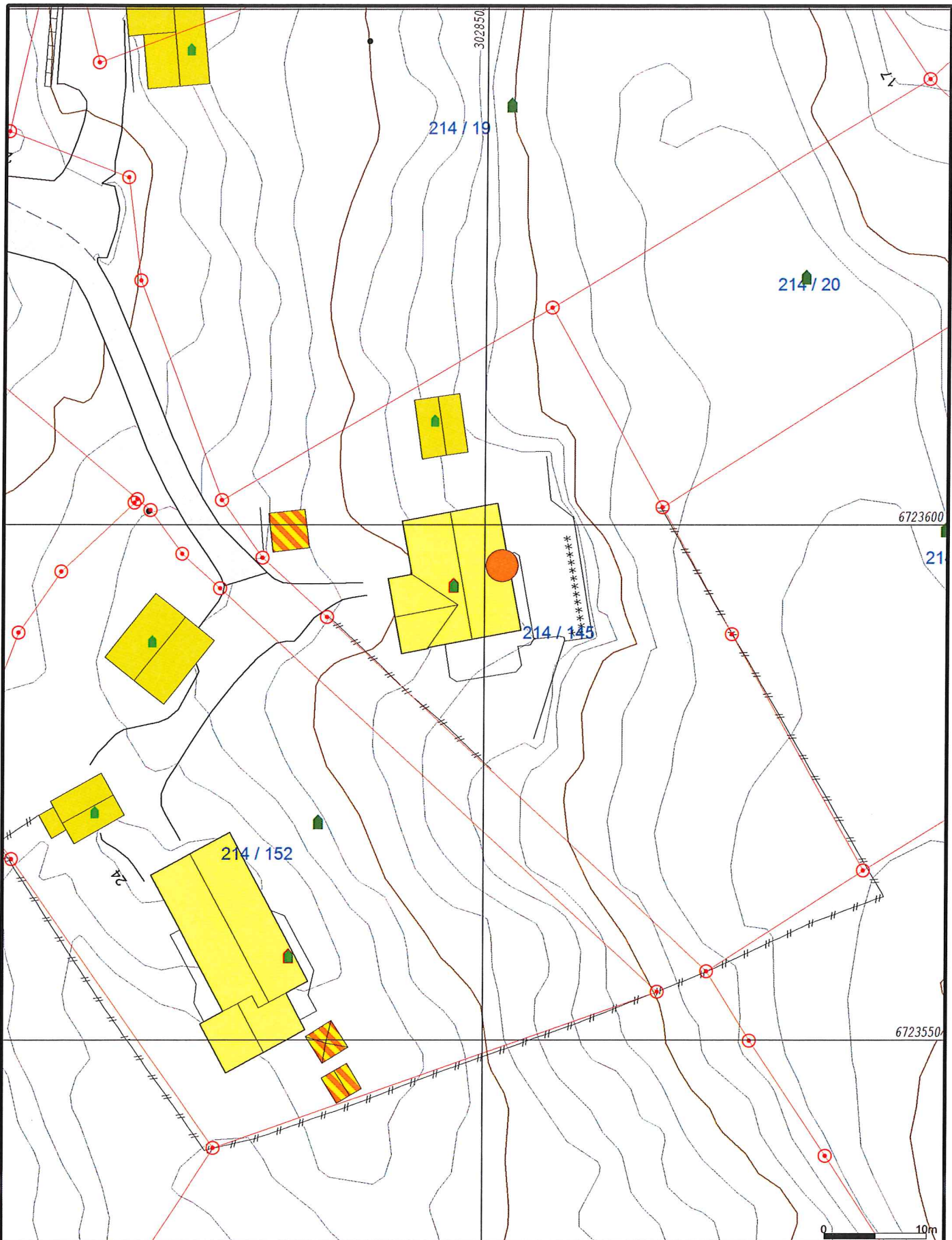

- Målte Grenser
- Registrerte Grenser
- Udefinert grense
- Terrengmålte grense
- Konstruert grensepunkt
- Bolig
- Bustad m/leilighet
- Våningshus
- Storre bustader
- Hytte/feriehus
- Garasje/utlus
- Industri/lager
- Andre bygg



Lindås kommune
Geodata avdeling

Oppdatert kart

Dato: 2015.11.06

Sign: liei

Gnr 214 bnr 145



Målestokk
1:500

Beliggenhet og høyder må oppfattes som orienterende.