

Koble til eksisterende rør

Grave over vei til Hus nr 2

Morten Lavik
Konsulent
Fordelingsnett og Tele
Vareadresse: Kvassnesvegen 56, 5914 Isdalstø



BKK Nett AS | Kokstadvegen 37, 5020
Bergen | T:55128349 | M: 41633627
| www.bkk.no

Legging av fiberkabel til Bedrift

Graving av veikryssing.

Grave en halvdel om gangen, legge rør fylle igjen, og grave andre halvdel etterpå

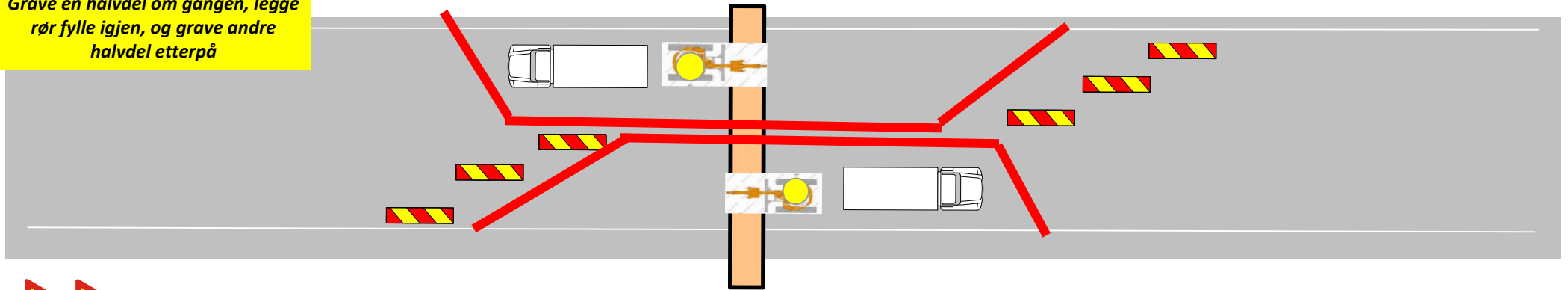

20104 G

FS20104

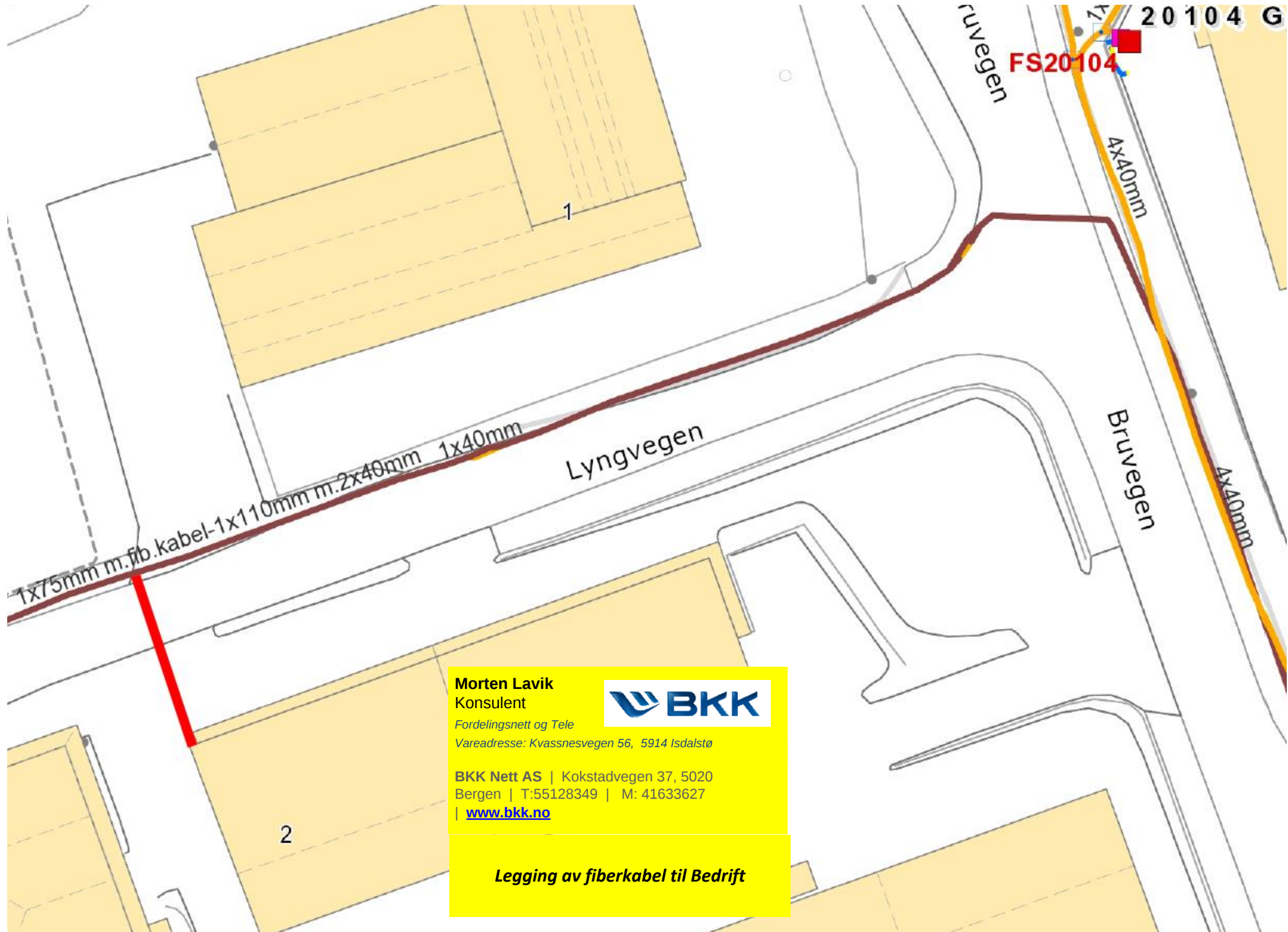

Morten Lavik
Konsulent
Fordelingsnett og Tele
Vareadresse: Kvassnesvegen 56, 5914 Isdalstø



BKK Nett AS | Kokstadvegen 37, 5020
Bergen | T:55128349 | M: 41633627
| www.bkk.no

Legging av fiberkabel til Bedrift

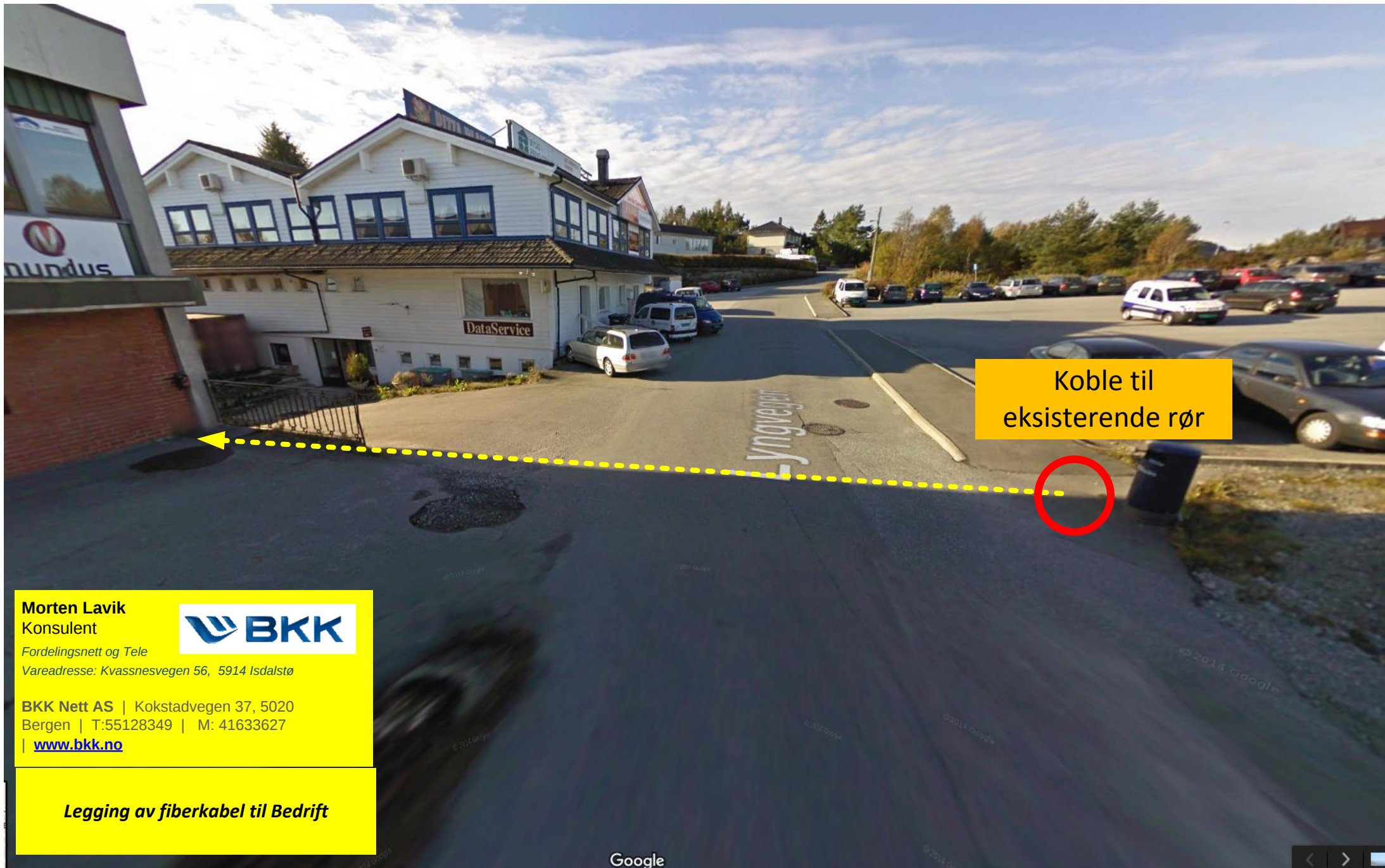

Koble til eksisterende rør

Morten Lavik
Konsulent



Fordelingsnett og Tele
Vareadresse: Kvassnesvegen 56, 5914 Isdalstø

BKK Nett AS | Kokstadvegen 37, 5020
Bergen | T:55128349 | M: 41633627
| www.bkk.no

Legging av fiberkabel til Bedrift

Søknad om løyve til graving i offentlig veg

Vedlegg 2.1

Efter vedtekten i Veglova §8.33 og §7 og forskrifter om varsling av arbeid på offentlig veg vert det hermed søkt om løyve til:

Åtgang Utskiing Reparasjon Lutepenn

Veg nr.: 1632 Hp. 1 Km: 74m. Arbeidsstadi: Lyngvege Vm. 2.

Arbeids gjeld:

Vassledning Takkabel Avløpsledning Åsne Fiba
 El-kabel Gassledning TV-kabel

Nevrnde dekk:

Asfalt Brostein Grus Annr:

Fri tidsgren Gr: _____ km: _____ slik det er vist på vedlagte kart / skisser i mnlssokk 1: 1000

Arbeidsstidning: Krysse vei for legging av fiberkabel til Bedrift.

Arbeidet er sendt oppstilla: 12-15 og ventla avslutta 18/12-15

Tider på kryssing: 1 sk Boring: ja, ved km: 1 nei

Lengde på furtspenningst langs veg: 10 m frå km: _____ til km: _____

Graving og gjenfylling tar 1-2 dagar. Asfaltering i løpet av

Som elgar av og oppdragsgjøvarbyghjerr for anlegget tek eg på meg det ansvar som "Retningslinjer for graving i offentlig veg - NKF nettverksgruppe Veg og trafikk Hordaland, Oktober 2013" pålegg meg og garanterer for ferdigstilling av anlegget utan kostnad for veghølder. Eg godtek dei villkå for løyvet som går fram av nemnde retningslinjer.

Oppdragsgjøvarbyghjerr: Bilk

Adresse: Koessnesvegen / Kolstadvæien 37

Kontaktperson hos oppdragsgjøvarbyghjerr: Morten Leivik TF: _____

Date: 25/11-15 Underskrift: Morten Leivik

Som entreprøvar er eg løynd med dei plikter som gjeld for undersøking på gravstaden. Det er sett kryss for dei type anlegg som først på stadi:

El-kabel Vassledning Signalkabel Kulturminne
 Takkabel Avløpsledning Polygongpunkt Gass
 TV-kabel Gassledning Grøntanlegg Annr: _____

Nødvendige opplysningar og direktiv om anlegg er innbersta og værel om graving er gitt (kryss av)

Arbeids skal utførast etter "Retningslinjer for graving i offentlig veg - NKF nettverksgruppe Veg og trafikk Hordaland, Oktober 2013" og eller tilvisning av vedkerte parter. Eg godtek det påkr som arbeid i offentlig veg mediane etter nemnde retningslinjer. Godkjend plan for arbeidsvarsling vil ligge føre for arbeidet vert sett i gang. Eg har gjeldig ansvarforsikring i følge retningslinjene pkt. 1.6 og 1.7 ja nei (kryss av)

MINI MASKIN AS

Trond Riisnes

Adresse: Trond Riisnes TF: 970354134

Kontaktperson hos entreprøvar: Trond Riisnes trond@minimaskin.net

Date: 25/11-2015 Underskrift: Trond Riisnes

Spesielle vilkår, evt. sjå baksida:

Graveøyve gitt Graveøyve avslutt

Kommune/Bygde den / / 20

Kommune/Bygde

Underskrift



Spesielle vilkår, forts. :

Bærerebønder for arbeid i offentlig veg

Det er vedtatt egne "Retningslinjer for graving i offentlig veg – NKF nettverksgruppe Veg og trafikk Hordaland, Oktober 2013". Disse gjeld for alt arbeid i eller ved offentlig veg. Entreprenørbryggerne kan få reglane ved å vende seg til den enkelte kommune.

Ansvarshavende entreprenør

Det skal alltid vere ein ansvarshavande entreprenør (eventuelt offentlig teknisk ent) for graving i offentlig veg.

Den som skal vere ansvarshavande entreprenør for eit anlegg i eller ved offentlig veg skal ha dei nemnde retningslinjer og full kjennskap til desse. Ved underskrift på søknadskjema skal entreprenør forplikte seg til å følge reglane og ta på seg det ansvar som følger med.

Ansvarlig entreprenør har eit særlig ansvar for at det er gjort tilstrekkelig undersøking om det er andre anlegg i veggen på den staden der det skal grave. Entreprenøren må ha full oversikt over tilhøva sjølv om endre har gjort undersøkingar. Avkrysning på søknadskjema skal gjelde som forpliktande erklæring om at tilstrekkelig undersøking er gjort. Manglande avlysning kan føre til avryst søknad.

Eigenkontroll skal utførast og skjema «Entreprenøren sin eigenkontroll ved arbeid i offentlig veg» skal sendast til den enkelte kommune, jf. "Retningslinjer for graving i offentlig veg – NKF nettverksgruppe Veg og trafikk Hordaland, Oktober 2013." Garantiid gjeld tre år frå dato for ferdigstydning. Entreprenøren / bryggerne er ansvarleg for ferdigstilling.

Ansvarshavande eigar (byggjerre)

Saknad om gravebøye skal alltid underskrivar av eigar av det aktuelle anlegg (byggjerre)

Ved si underskrift skal eigaren (byggjerren)

- ta på seg ansvaret for det ferdige anlegget, og for hendingar og skadar som anlegget makte medføre på veggen og tordjennaa
- vere garantist for at entreprenøren sine plikter etter reglane blir oppfylt

Forutsetnader for å ha liggjande leiðnings- og kabelløyg i offentlig veg- og gøtgeroma

Løyet frå kommunen er gitt melionbels. Leiðnings- og kabelløyg er plikts til, for eigen rekning, å foreta dei nødvendige endringar med leiðnings- eller kabelløygget – eventuelt fjerne det – dersom kommunen seinare makte finne det nødvendig.

Risiko og ansvar

Mulige ubøye for leiðnings- eller kabelløygget ved kommunen sitt vedlikehalds-, reparasjons- eller vedlikehaldsøyd er ikkje kommunen sitt ansvar. Kommunen har heller ikkje ansvar for skadevøyer på leiðnings- eller kabelløyg som følge av trafikkbelastning på veggen

