

**For matrikkelenhets:**

Kommune: 1263 - LINDÅS
Gårdsnummer: 217
Bruksnummer: 14
Festenummer: 1

Utskriftsdato/klokkeslett: 17.06.2015 kl. 08:17
Produsert av: Sverre Solberg
Attestert av: Lindås kommune

Matrikkelført	
11 JUN 2015	
Lindås kommune	
Løpnr.:	Signatur: <i>SSO</i>

Sverre Solberg
Lindås kommune

Orientering om matrikelbrev

Matrikelbrevet er hjemlet i «Lov om eigedomsregistrering» (matrikellova) av 17. juni 2005. Etter definisjonen i matrikellovens § 3 d) er matrikelbrevet en attestert utskrift av matrikkelens som viser alle registrerte opplysninger om en matrikkelenhets ved oppgitt dato.

Om fullstendighet og nøyaktighet i matrikelbrevet

Matrikkelens ble etablert ved konvertering av data fra tidligere registre. Det kan variere hvor gode disse dataene er med hensyn på fullstendighet og nøyaktighet. I enkelte tilfeller kan grensepunkt og grenselinjer mangle helt eller delvis eller være feil registrert. Det kan også være feil og mangler ved registrert bygnings- og adresseinformasjon. Fullstendighet og stedfestingsnøyaktighet er generelt bedre innenfor enn utenfor tettbygd strøk. Vær oppmerksom på at for mange matrikkelenheter og bygg hefter usikkerhet ved arealet som oppgis.

For utfyllende informasjon: www.kartverket.no/matrikelbrev

Matrikkelenhet

Matrikkelenhetstype: Festegrunn
Bruksnavn: Gamlesætra av Romarheim
Etableringsdato: 12.06.2015
Skyld: 0
Er tinglyst: Ja
Har festegrunner: Nei
Er seksjonert: Nei

Arealrapport

Tekst

Areal (m2) Kommentar

Beregna areal for 217 / 14 / 1

0

Eierforhold

Tinglyste eierforhold

Rolle	Status	Føds.d./org.nr	Navn	Bruksenhet	Adresse	Andel
Hjemmelshaver		170246	STUSDAL GUNNAR REIDAR		SOGNEVEGEN 167 5994 VIKANES	1 / 1

Ikke tinglyste eierforhold/kontaktinstanser

Rolle	Status	Føds.d./org.nr	Navn	Bruksenhet	Adresse	Andel
Aktuell eier		170246	STUSDAL GUNNAR REIDAR		SOGNEVEGEN 167 5994 VIKANES	1 / 1

Forretninger

Forretningstype	Arsak til feilretting	Tinglysningsstatus	Tinglysningsstatusdato	Forretningsdato	Matrikkelføringsdato	Signatur
-----------------	-----------------------	--------------------	------------------------	-----------------	----------------------	----------

Oppmålingsforretning

Tinglyst

17.06.2015

11.06.2015

11.06.2015

1263sos

Rolle	Matrikkelenhet	Arealendring
Avgiver	1263 - 217/14	0
Mottaker	1263 - 217/14/1	0

Oversiktskart for 217 / 14 / 1

Målestokk 1:1 000
EUREF89 UTM Sone 32

Mnr vann mangler



N

40m

6740200

6740150

6740100

6740050

316350

316400

316450

316500

316550

Teig 1 (Hovedteig)
217 / 14 / 1

Målestokk 1:250
EUREF89 UTM Sone 32

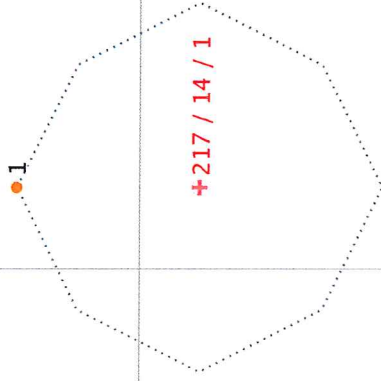

Areal og koordinater

Arealmerknad: Punktfeste

Representasjonspunkt: **Koordinatsystem:** EUREF89 UTM Sone 32

Nord: 6740138 **Øst:** 316453

Målemetode: 96 GPS kinematisk (Real time kinematic)

Nøyaktighet: 13

Grensepunkt / Grenselinje

Ytre avgrensing

Løpenr	Nord	Øst	Grensemerke nedsatt i / Lengde	Hjelpelinjetype	Målemetode	Nøyaktighet	Radius
1	6740144,32	316452,68	Ikke spesifisert	Geometrisk hjelpepunkt	99 Ukjent	Ingen nøyaktighet	Ingen
			36,49	Punktfeste		Ingen nøyaktighet	nøyaktighet

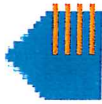

Melding til tinglysing

Det er opprettet en ny: Feste grunn
Det er ført med brukstilfelle: Opprett ny feste grunn

Løpenummer for forretning: 601862959
Vedlegg: Nei

Rekvirent av tinglysing

Organisasjonsnr 935084733
Navn LINDÅS KOMMUNE

Adresse Felles postmottak, Kvernhusmyrane 20, 5914 ISDALSTØ

Rekvirent(er) av forretning

Fødselsdato/Orgnr 170246
Navn STUSDAL GUNNAR REIDAR

Bruksenhet
Adresse SOGNEVEGEN 167, 5994 VIKANES
Ulik hjemmelshaver: NEI

Avgivereiendom(mer)

Knr	Gnr	Bnr	Fnr
1263	217	14	

Ny matrikkelenhet

Knr	Gnr	Bnr	Fnr
1263	217	14	1

Melding til tinglysing er hjemlet i Matrikkeloven § 24



Marthe Mari 

Matrikkelført
11 JUN 2015
Lindås kommune
Løpenr.: 
Signatur: SSO

LINDÅS KOMMUNE
FELLES POSTMOTTAK KVERNHUSMYRANE 20
5914 ISDALSTØ



Kartverket

Deres ref.:

Vår ref.:
Sak/dok.: 9096616/527387

Dato:
17.06.2015

Retur av tinglyst dokument



Vi returnerer med dette dokumentet som er tinglyst med dokumentnummer 527387/2015.





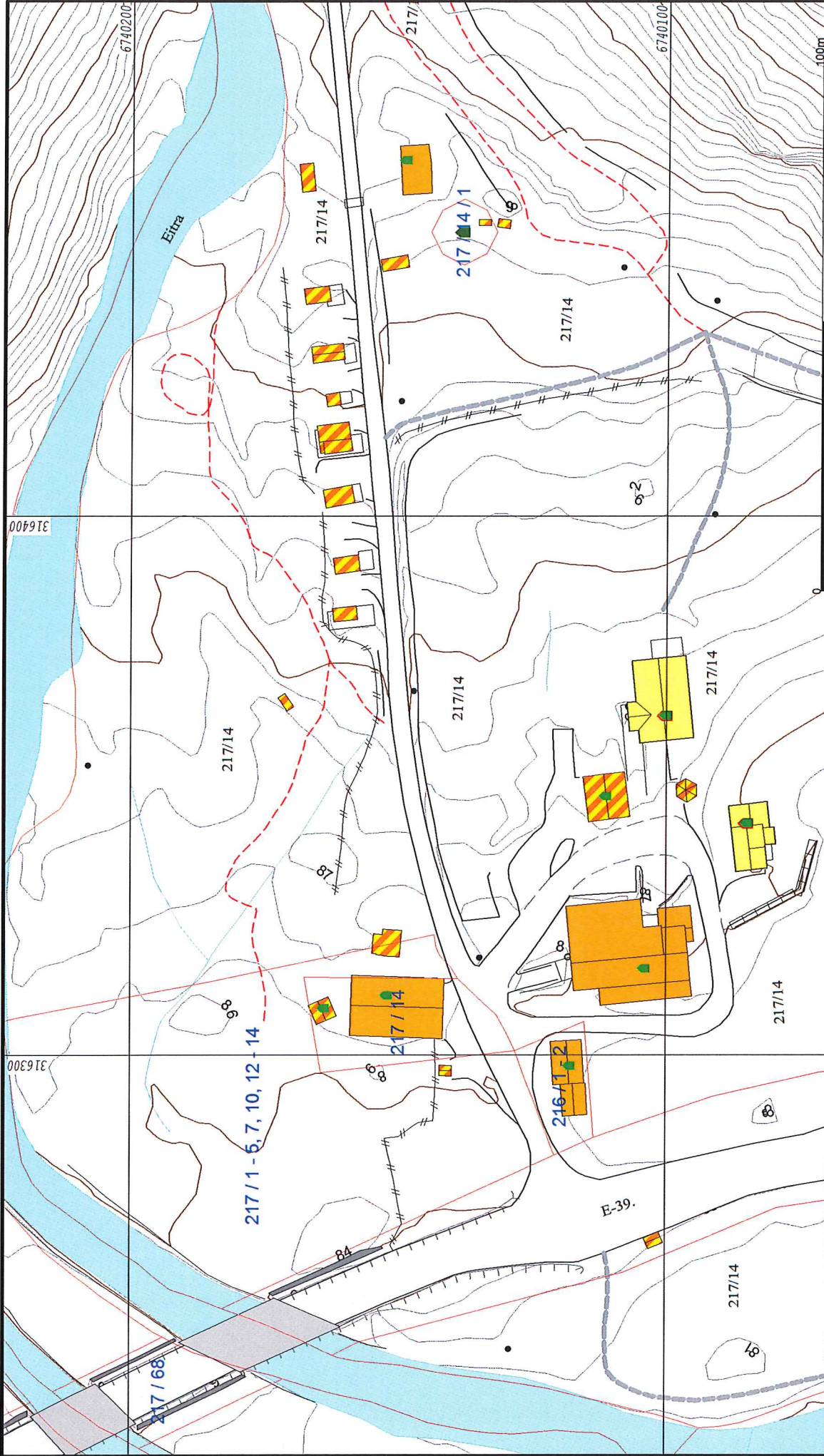







Med hilsen
Statens kartverk Tinglysing

LINDAS KOMMUNE	
Klassering	
18. 06. 2015	
Ark. nummer 15/1784	Løpsett
Enhet	Tingsethude

På vår nettside www.seeiendom.no kan du se hva som er tinglyst på eiendommer og borettslagsandeler.



	Lindås kommune Geodata avdeling Grunnkart 2010.		 Målestokk 1:1000
	Dato: 2015.11.25 Sign: SSO	G.nr. 217, b.nr. 14, f.nr. 1.	

- Beliggenhet og høyder må oppfattes som orienterende.**
-  Målte Grenser
 -  Registrerte Grenser
 -  Udefinert grenser
 -  Terrengmålte grense
 -  Konstruert grensepunkt
 -  Bolig
 -  Bustad m/leilighet
 -  Våningshus
 -  Store bustader
 -  Hytte/feriehus
 -  Garasje/uthus
 -  Industri/lager
 -  Andre bygg

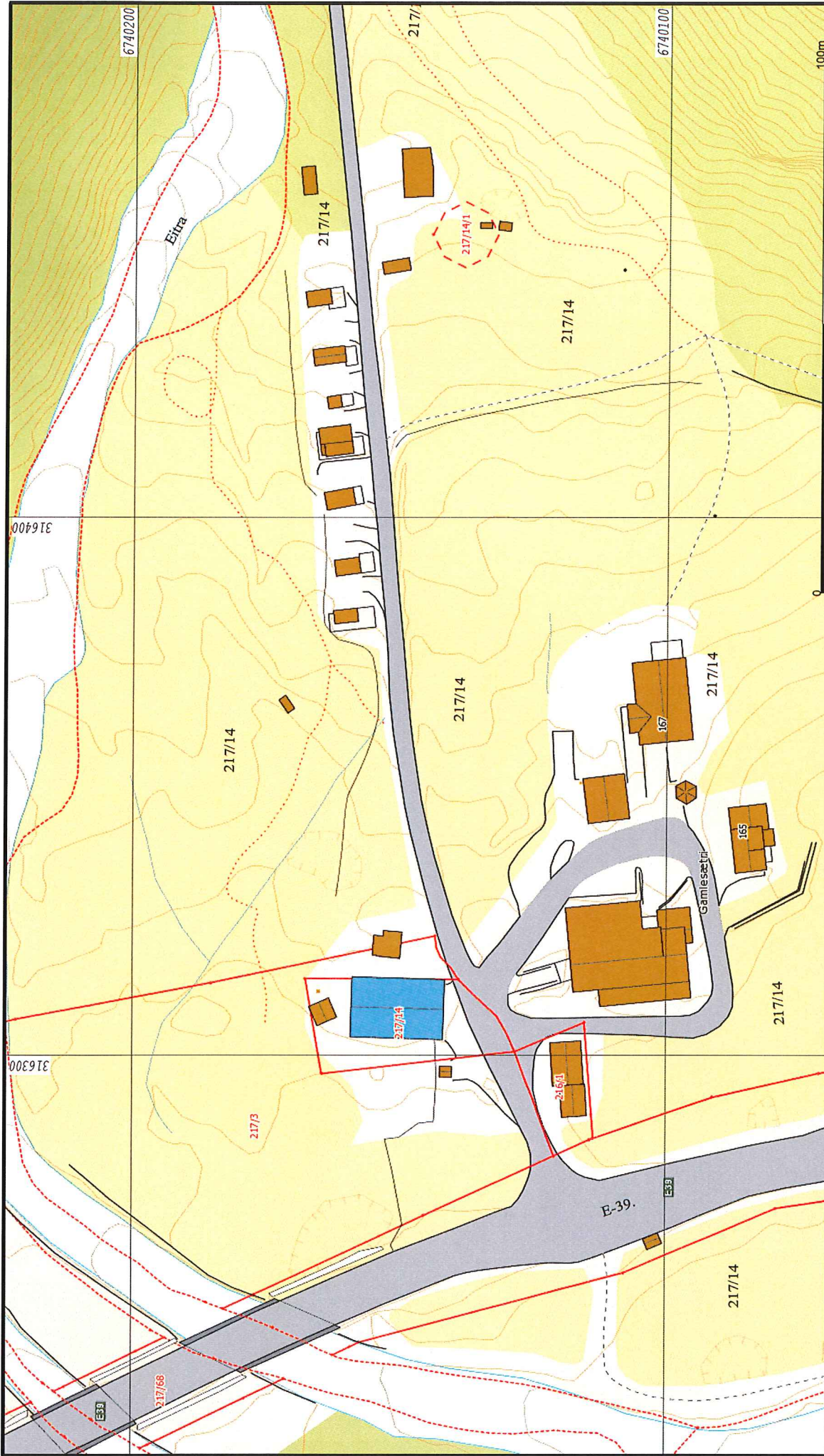

	Lindås kommune Geodata avdeling A-Grunnkart WMS.		Målestokk 1:1000
	Dato: 2015-11-25 Sign: SSO	G.nr. 217, b.nr. 14, f.nr. 1.	

- Beliggenhet og høyder må oppfattes som orienterende.**
- Måle Grenser
 - Registrerte Grenser
 - Udefinert grenser
 - Terrengmålte grense
 - Konstruert grensepunkt
 - Bølg
 - Bustad m/leilighet
 - Våningshus
 - Storre bustader
 - Hytte/feriehuis
 - Gaasje/tuhuis
 - Industri/lager
 - Audre bygge



- Målte Grenser
- Registrerte Grenser
- Udefinert
- Konstruert
- Bolig
- Bustad m/leilighet

- Våningshus
- Større bustader
- Hytte/feriehuis
- Garasje/uthus
- Industri/lager
- Andre bygg

Beliggenhet og høyder må oppfattes som orienterende.



Lindås kommune
Geodata avdeling
Ortofoto pr. 31. 05. 2009.

Dato: 2015.11.25
Sign: SSO

G.nr. 217, b.nr. 14, f.nr. 1.

Målestokk
1:1000