

02.11.15

FULLMAKT

Vi gir herved Reknes Byggjevarer L.L V/Beathe Iren Nilsen fullmakt til å signere på vegne av oss på våre søknader om rivning av garasje og bolig, samt oppføring av ny enebolig på Gnr 55 Brn 38 i Lindås Kommune.

6/11-15



Dato/underskrift

Inger Anne Andersen

Eier av Gnr 55 Brn 38

6-11-15

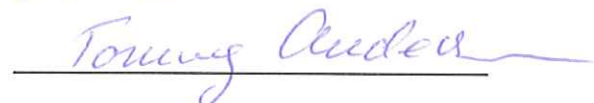

Dato/Underskrift

Tommy Andersen

Eier av Gnr 55 Brn 38

VRDLEGG Q2

S 1 AV 6



Kisteveit: 60 x 60
Må leggjast i røyr

H=27.60
Topp grensemrk.
NBI NN1954



Gnr.55 bnr.38 Trælandsvegen 26
Høgdepunkt m.m.
19.09.2015
Målestokk 1:200
Medaas Oppmåling

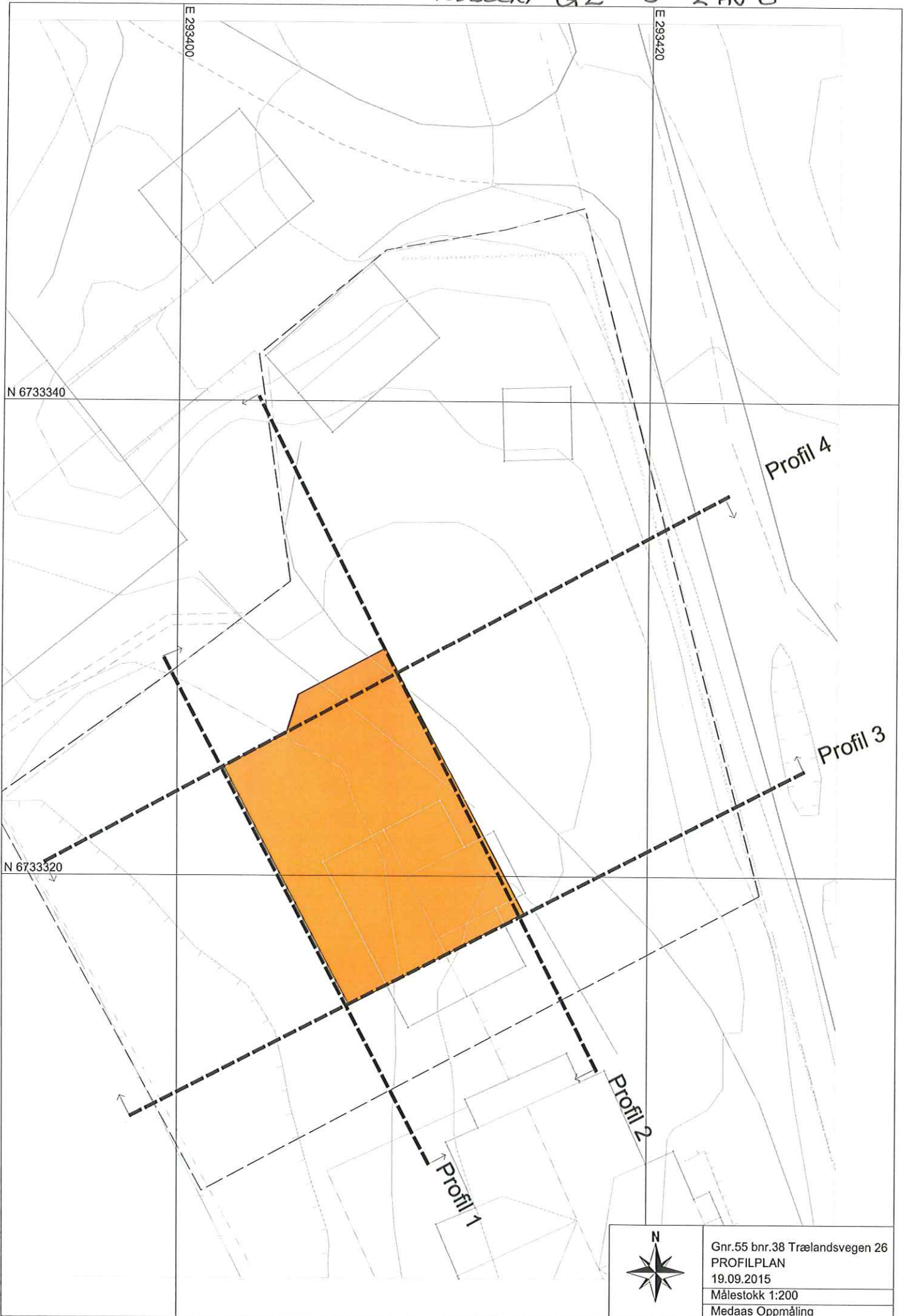

Gnr.55 bnr.38 Trælandsvegen 26
PROFILPLAN
19.09.2015
Målestokk 1:200
Medaas Oppmåling

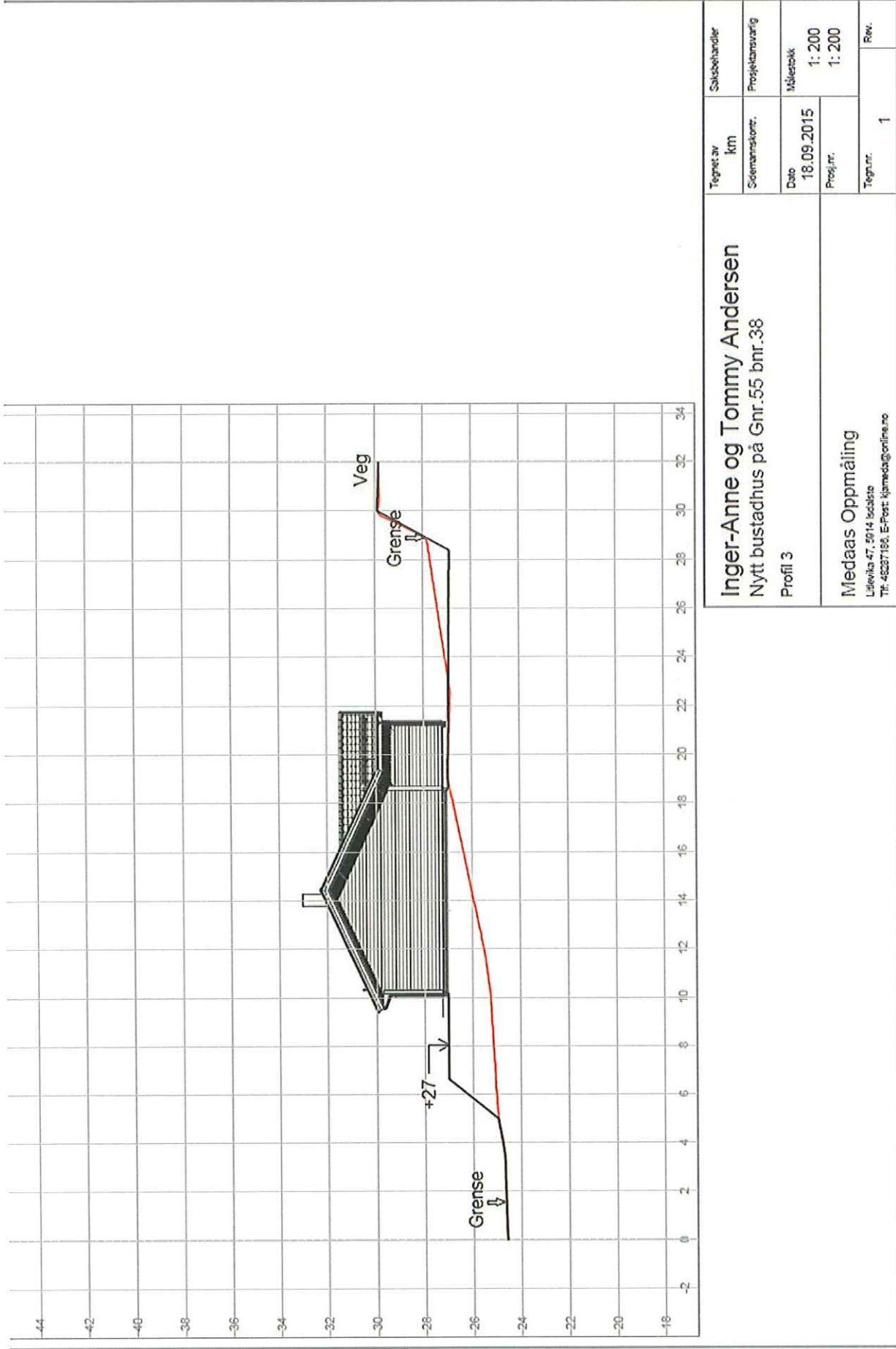

Line VIK 4 100 13 (Medaas Oppmåling og Måling) 15.09.2015 P103

Inger-Anne og Tommy Andersen
 Nytt bustadhus på Gnr.55 bnr.38

Profil 3

Medaas Oppmåling
 Lilleviks 47, 5014 Isdalste
 Tlf: 46237156, E-Post: kjamada@online.no

Tegnet av	Saksbehandler
km	Prosjektansvarlig
Sølemanskort:	Målestokk
Date	1: 200
18.09.2015	1: 200
Prosj.nr.	
Tegn.nr.	1
	Rev.

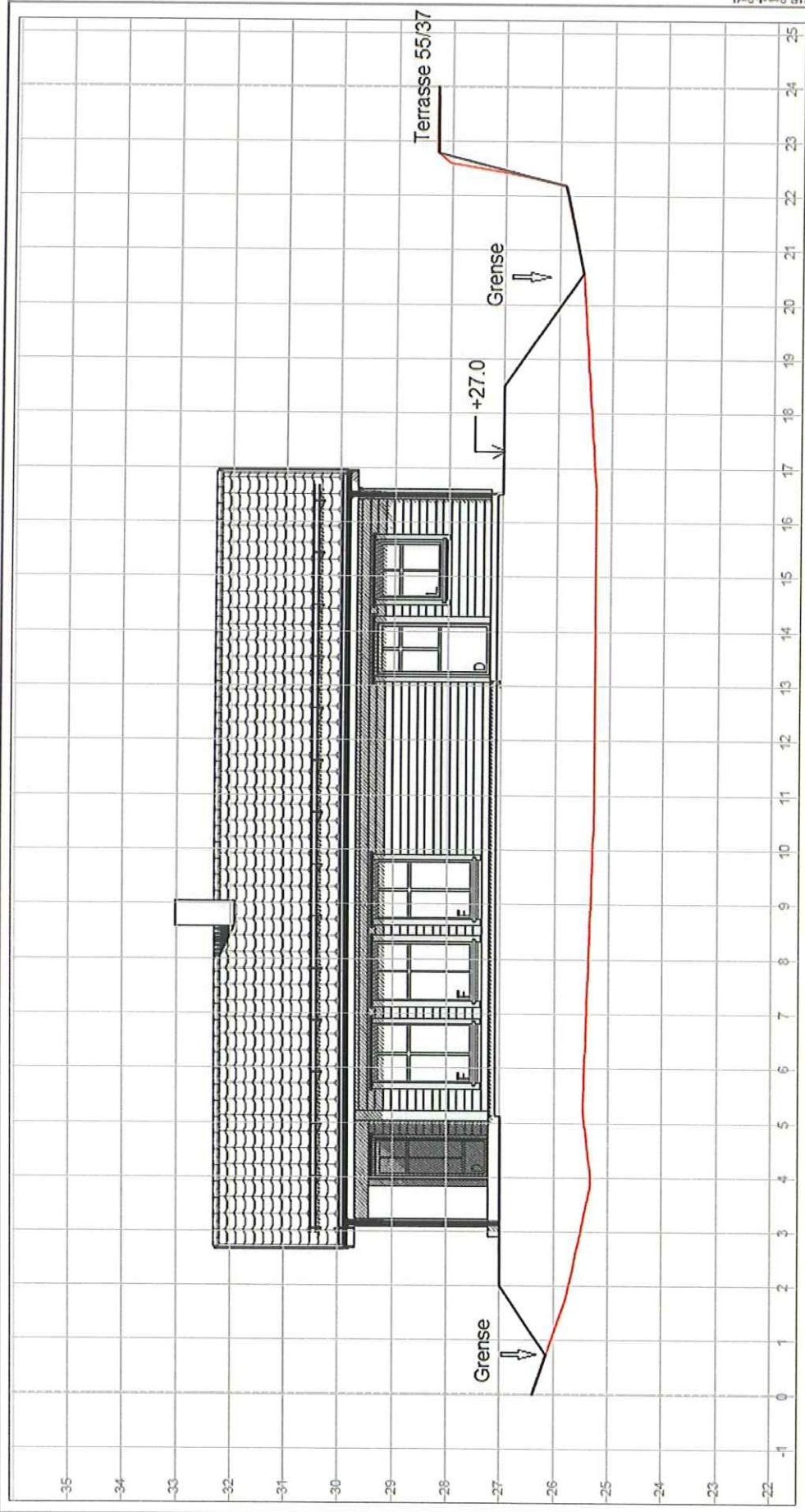

Tegnet av km		Saksbehandler	
Sidemannskort:		Prosjektansvarlig	
Date 18.09.2015	Målestokk 1: 100	Tegnr.: 1 Rev.	
Prosj.nr.	1: 100		
Inger-Anne og Tommy Andersen Nytt bustadhus på Gnr.55 bnr.38 Profil 1		Medaas Oppmåling Lilleveia 47, 5014 Isdalsto Tlf: 48237180, E-Post: k@medaas@online.no	



Line V14 4100 13 [Medaas Oppmåling og Vermisler] Passet: P105

Inger-Anne og Tommy Andersen Nytt bustadhus på Gnr.55 bnr.38		Tegnet av	Saksbehandler
Profil 4		km	Prosjektansvarlig
Medaas Oppmåling		Størrelse:	Målestokk
Lillevika 47, 5014 Isdalstø		Dato	1: 200
Tlf: 48237180, E-Post: kjerne@medaas.no		Prosj.nr.	1: 200
		Tegnr.	Rev.
		1	

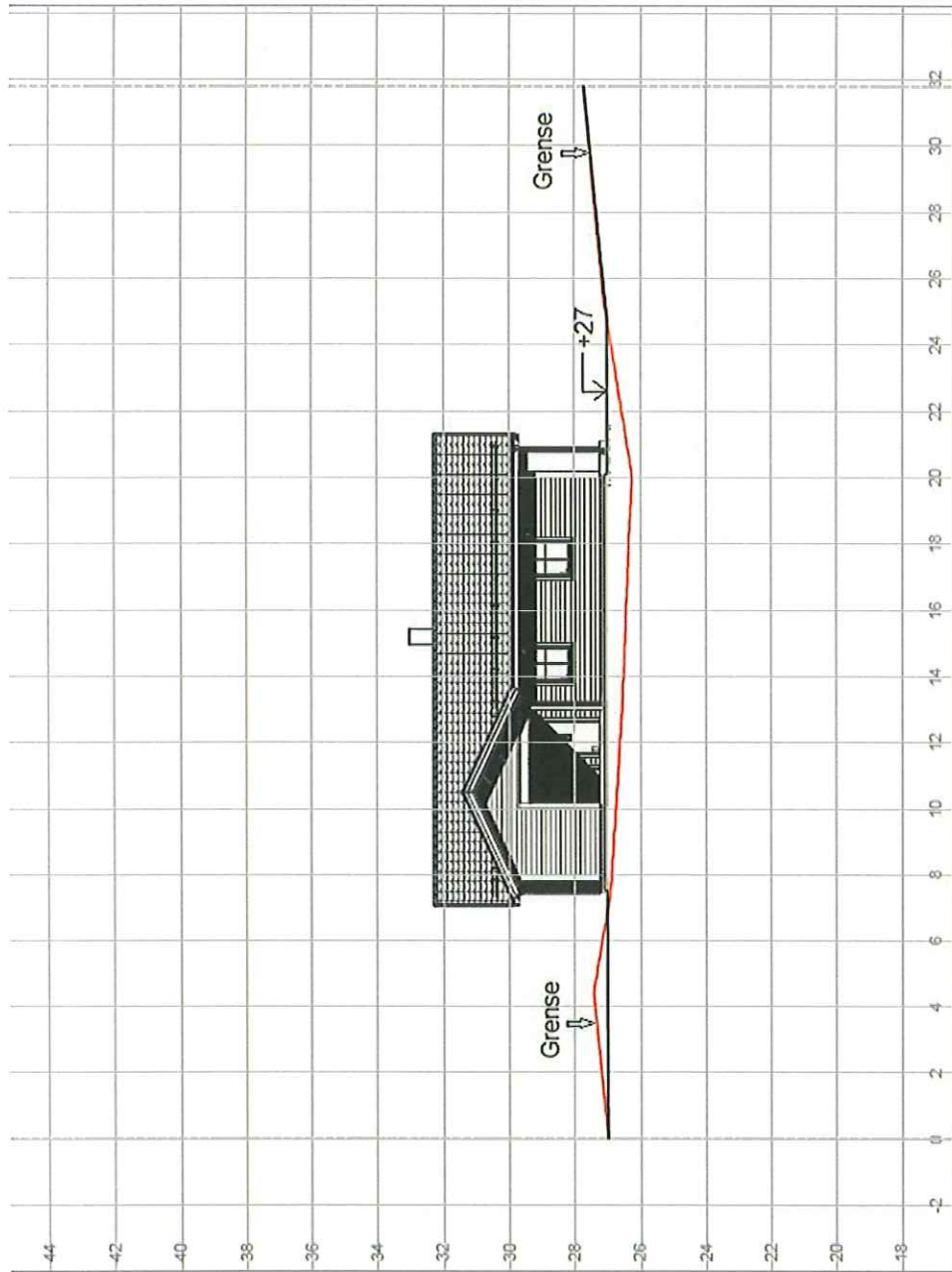

Inger-Anne og Tommy Andersen Nytt bustadhus gnr.55 bnr.38 Profil 2		Tegnet av km	Saleshandler
		Sølemannskont.	Prosjektansvarlig
Dato	18.09.2015	Målebokk	1: 200
Prosj.nr.			1: 200
Tegn.nr.	1	Rev.	

Medaas Oppmåling
Lillevika 47, 5014 Isdalste
Tlf: 48237156, E-Post: k@medaas@online.no