

Vedlegg (4)

05-January-2016

**MÅLEBREV**  utan grensejustering  
 med grensejustering

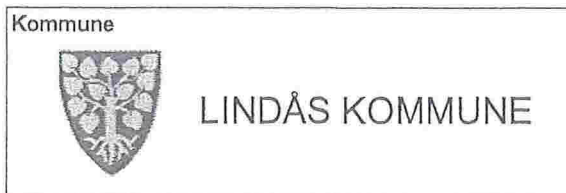

J.nr.	114/2002
Målebrevsnummer	
Evt.mell. forretning, dato, ref nr.	24.02.2003

**Målebrev over**

	GNR.	BNR.	Festenr.
Eigedom	91	36	
	Bruksnamn /adresse Brundtland 5956 Vågseidet		
Areal	1564 m <sup>2</sup>		

**Delingslova § 4/2 første leddet**  
 Kommunen skal tinglyse målebrev, midlertidig forretning og registreringsbrev, som er nødvendig for å opprette registerenheten i grunnboken, snarest mulig og senest når klagefristen er utløpt. Det sammen gjelder målebrev som gir uttrykk for at det som ledd i kartforretningen er foretatt arealoverføring etter reglene om grensejustering

**I samsvar med delingslova av 23. juni 1978 er det halde følgjande forretning**

Dato for forretninga	07.02.2005
Rekvirent	Stian Tonning
Styrrar	Einar Rydland
Forretning	Frådeling av parsell av Gnr. 91 bnr. 33. Parsellen skal nyttast til bustadføre mål.

**Underskrift**

Stad	Dato	Underskrift	Underskrift
Knarvik,	07.02.2005	 Kåre Wiik LINDÅS KOMMUNE AREAL OG MILJØAVDELINGA Tlf: 56 35 63 00 - Fax: 56 35 66 01 5914 ISDALSTØ	 Einar Rydland

**GAB**

Registreringsstempel

**Tinglysing (jf. delingslova § 4/2)**

Dagbokstempel

**TINGLYST**  
**11 FEB, 2005**

NORDHORDLAND TINGRETT  
 DAGBOKNR.: 1234

**Påteikningar (rettingar o.l.)**

# Vedlegg (4)

Gnr. 91	Bnr. 36	Festenr
Representasjonspunkt X 301319 Y -45354 Z 0		
Kartblad AF063-1-16		X Landsnett
Målestokk 1:500	Areal 1564 m <sup>2</sup>	

## MÅLEBREVSKART

Jnr 114/2002
Målebrev nr

PUNKT	X	Y	SIDE	RADIUS	MERKING
1	301327.50	-45385.50	0.00	11.20	Off. godkj. jordmrk.
2	301334.63	-45388.77	52.65		Off. godkj. fjellbolt
3	301337.60	-45336.20	44.67		Off. godkj. fjellbolt
4	301293.20	-45331.30	11.96		Off. godkj. jordmrk.
5	301292.00	-45343.20	8.77		Off. godkj. gr.mrk.(gen.)
6	301296.00	-45351.00	23.35		Off. godkj. jordmrk.
7	301313.00	-45367.00	23.51		Off. godkj. jordmrk.

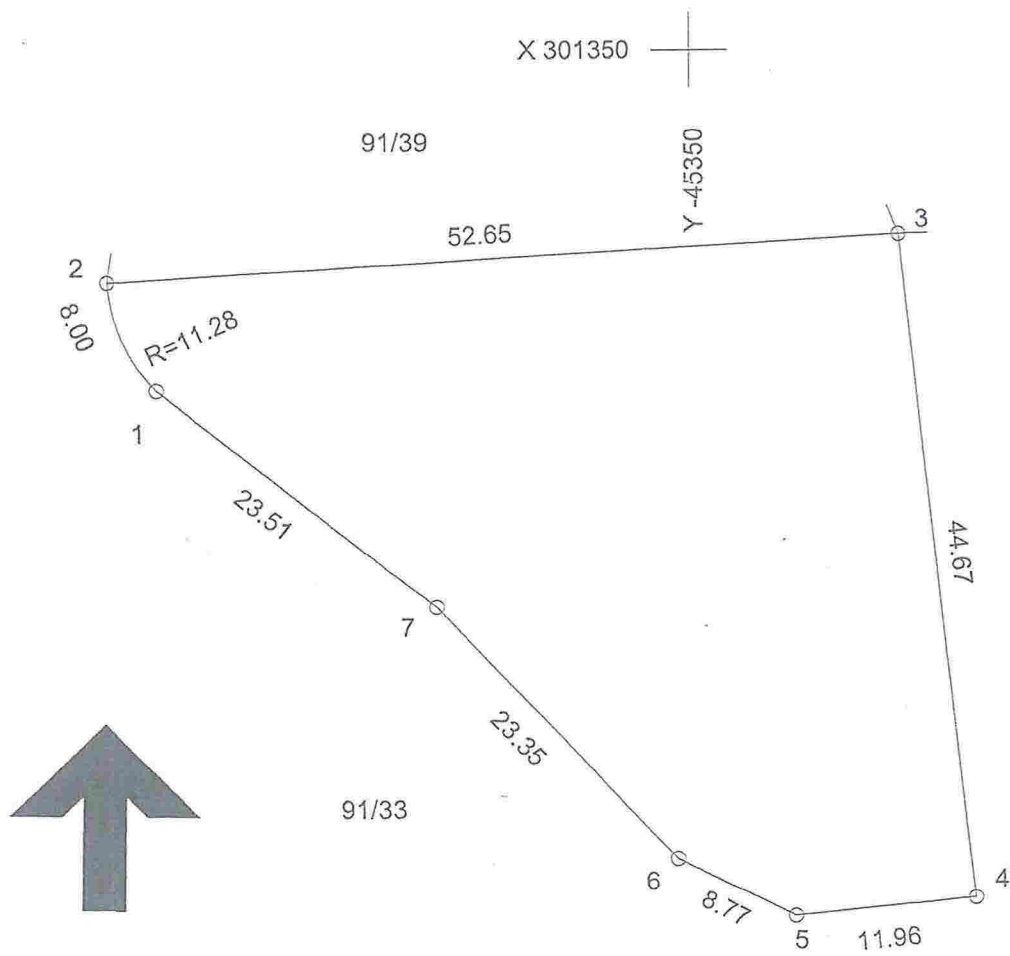

Vedlegg (5)

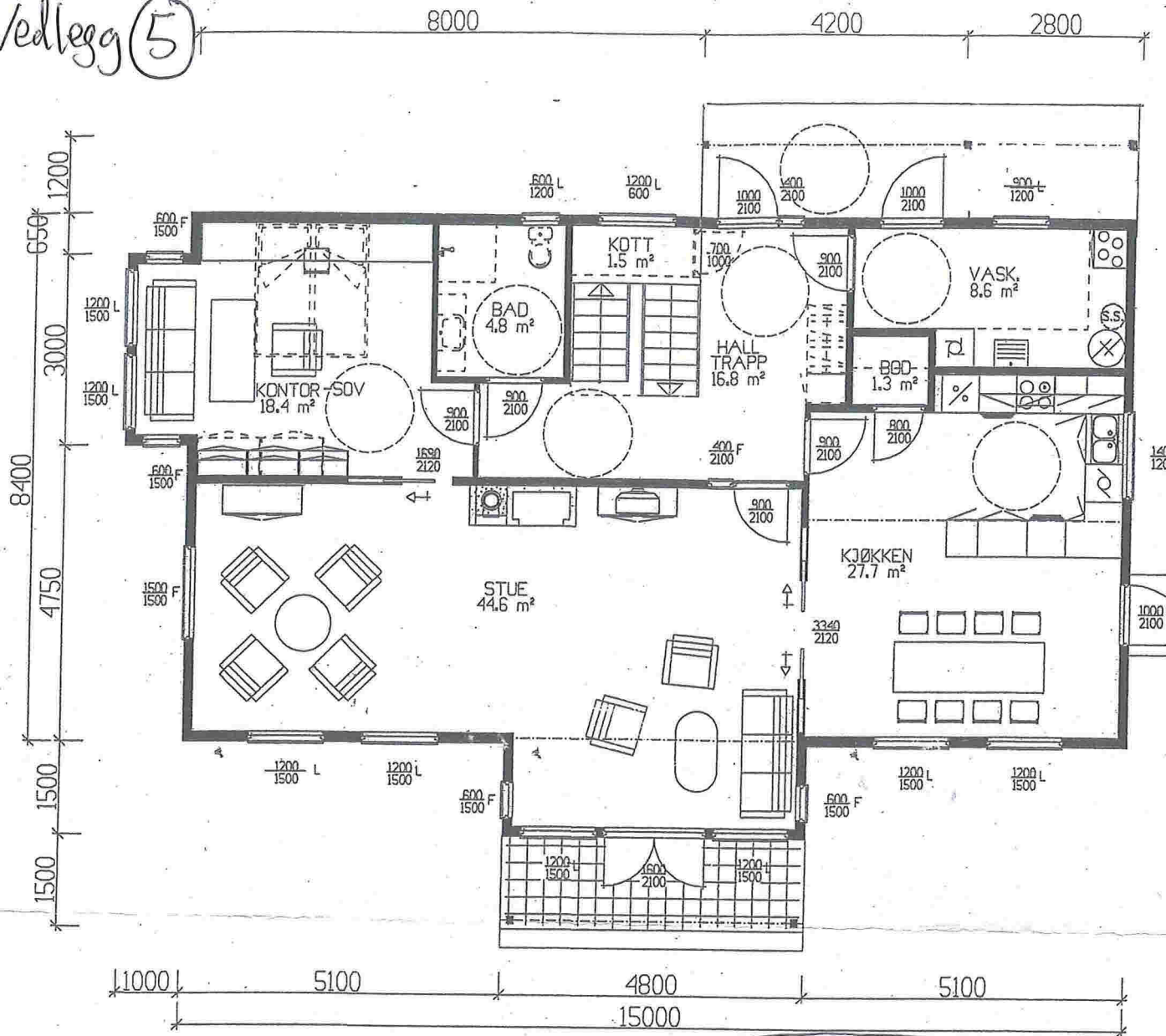

HOVEDPLAN 128 m² BRA

Sportsbod i fremtidig garasje

Vinkel hus →  
40°

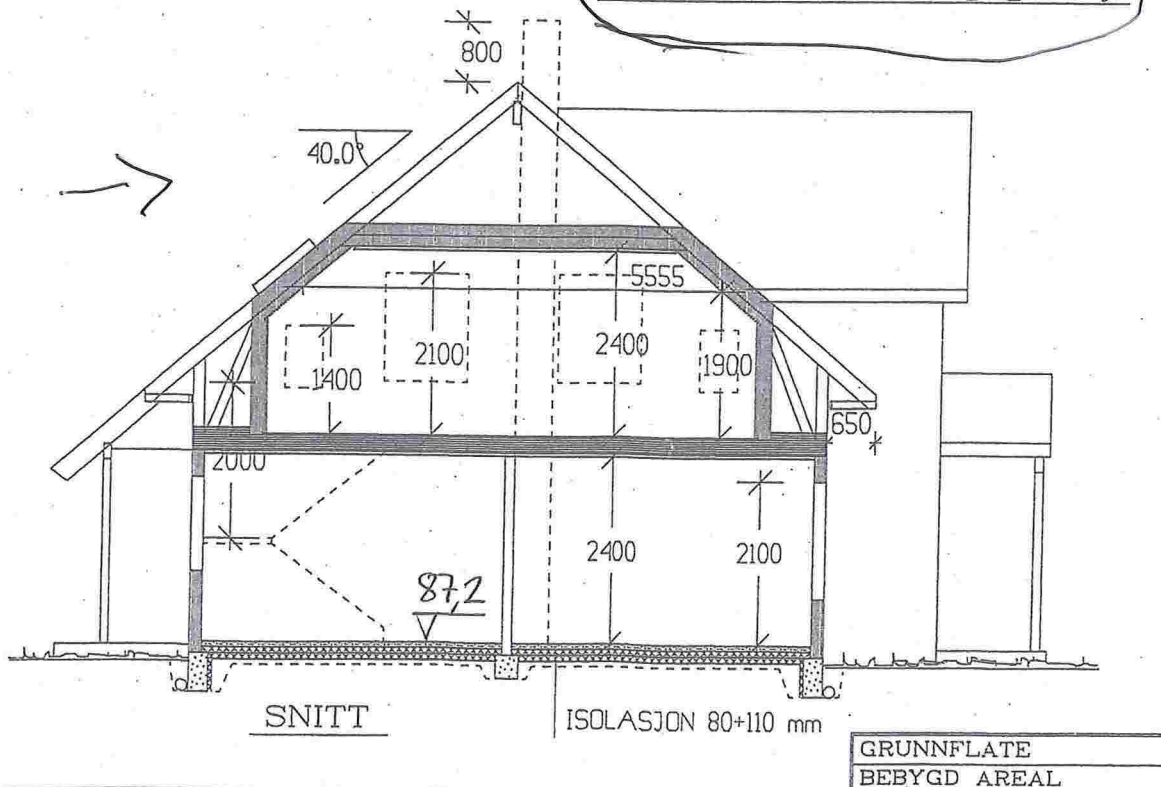

Vedlegg (5)