



FASADE SØR



FASADE NORD



FASADE ØST



FASADE VEST

AK Saksnr. 2013/1699	Lindås kommune
Saksnr. LN13	03.05.2013
Tilgjengelig	245/12
	LINDÅS KOMMUNE

B			D		
A			C		
Rev.		Sign.	Dato	Rev.	
			AREALER		Målestokk:
			BYA (BEBYGGET AREAL)	Bestående Nybygg Samlet	46,5 35,0 81,5
			BRA BESTÅENDE	BRA NYBYGG	Sign.
			1.etg.	41,6	30,0
			2.etg.	0	18,93
			3.etg.	0	0
			etg.		
Tiltakshaver			SAMLLET		41,6
Mikal Lund			KOMMUNE		48,93
Byggeplass			Lindås		
Kvammen			Tegn.nr.		1
Prosjekt			Tegning		FASADER ETTER PÅBYGG
påbygg fritidsbolig					1
Tegningen eies av Arkitektcompagniet as og kan ikke benyttes før full betaling er mottatt. Tegninger kan kun benyttes for ovennevnte prosjekt.					

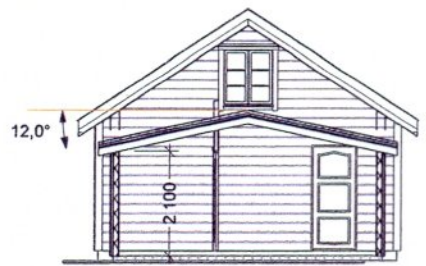
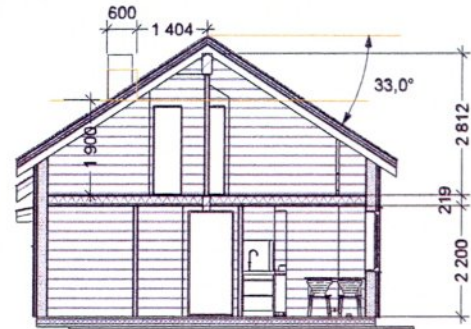
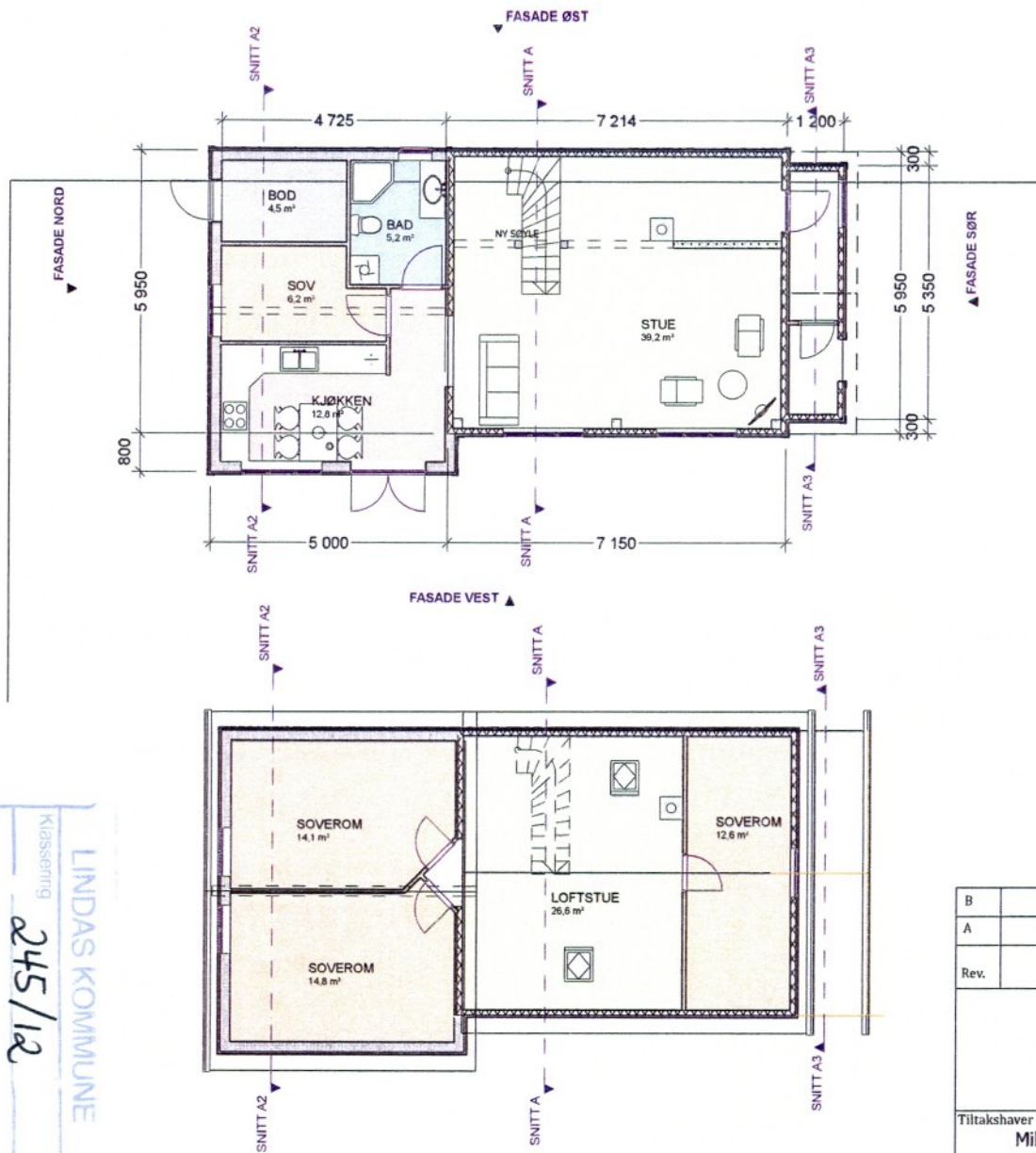

LINDAS KOMMUNE
 Klassering 245/12
 03.05.2013
 2013/1699
 L. Østerli
 Tilleggskode
 LUNINB

B				D			
A				C			
Rev.		Sign.	Dato	Rev.		Sign.	Dato
				AREALER		Målestokk:	
		BYA (BEBYGGET AREAL)	Bestående 46,5 Nybygg 35,0 Samlet 81,5			1:100	
		1.etg.	41,6	BYA NYBYGG	Sign.		
		2.etg.	0	18,93	Dato		
		3.etg.	0	0	VEDLEGG NR. - E		
		etg.			1		
Tiltakshaver		Mikal Lund		SAMLET		41,6 48,93	
Byggeplass		Kvammen		Lindås		Tegn.nr.	
Prosjekt		påbygg fritidsbolig		Tegning		1	
<small>Tegningen eies av Arkitektcompagniet as og kan ikke benyttes før full betaling er mottatt. Tegninger kan kun benyttes for ovennevnte prosjekt.</small>							

MIKAL LUND, 245/12 - EKSTISTERENDE HYTTE

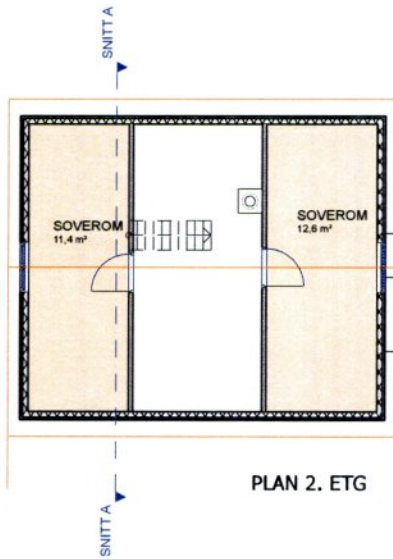

PLAN 2. ETG

LINDAS KOMMUNE
 Klasse nr. 245/12
 03.05.2013
 Ark. sak nr. 2013/1699
 Saksnr. LUNINB
 Tilleggskode



FASADE SØR



FASADE NORD

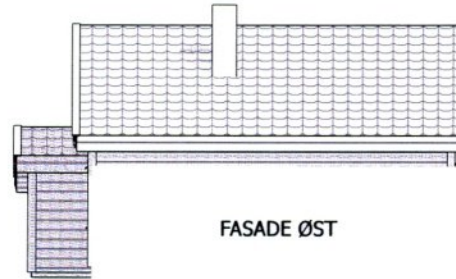

FASADE ØST



FASADE VEST

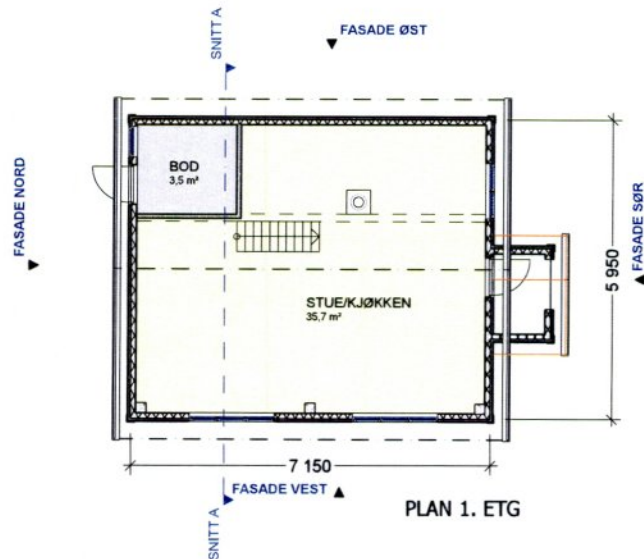

PLAN 1. ETG



SNITT

Rev.	Sign.	Dato	Rev.	Sign.	Dato
B			D		
A			C		
			AREALER		
			BYA (BEBYGGET AREAL)		46,5
			BRA (BRUKSAREAL)		41,6
			P-ROM		0
			1.etg.		41,6
			2.etg.		0
			3.etg.		
			etg.		
Tiltakshaver			SAMLET		41,6
Mikal Lund			KOMMUNE		
Byggeplass			Lindås		
Kvammen			Tegning		Plan.snitt, fasader bestående hus
Eiendom			Tegn.nr.		1
Prosjekt			Målestokk:		1:100
påbygg fritidsbolig			Sign.		
			Dato		
			VEDLEGG		
			NR. - E		
					1
					1

Tegningen eies av Arkitektcompagniet as og kan ikke benyttes før full betaling er mottatt. Tegninger kan kun benyttes for ovennevnte prosjekt.

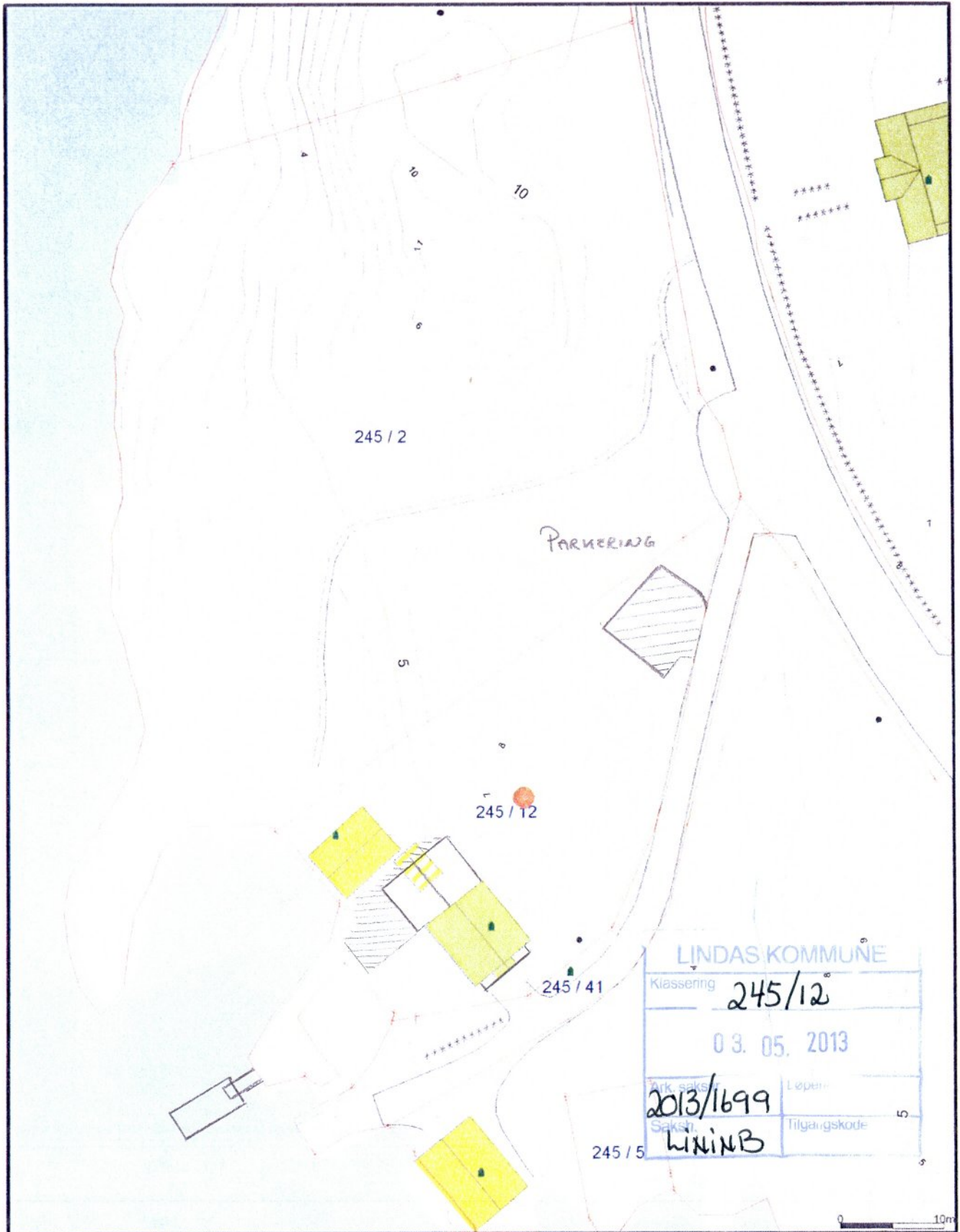

LINDÅS KOMMUNE	
Klassering	245/12
03.05.2013	
Ark. saknr.	Løpernr.
2013/1699	5
Saksh.	Tilgangskode
WINIB	5

Målte grenser	Støre bustader
Registrerte grenser	Hytte ferdsels
Udefinert grenser	Gårdsge vilkår
Tenestegrense	Indbuds ligger
Kontaktpunkt grensepunkt	Anker bygg
Bolig	
Bustad m leilighet	
Vanningshus	

Beliggenhet og høyder må oppfattes som orienterende.



Lindås kommune
Geodata avdeling



Dato: 2013.01.15
Styrt: Lima

Situasjonskart

1000000
1:500

MIKAL LUND, 245/12 - BILDE AV EKISTERLOVDE TERRASSE OG UTHUS



LINDAS KOMMUN	
Klassering	245/12
03.05.2013	
År, saknr	2013/199
Saknr	L/N/12B