



Statens vegvesen

Særskilt vedtak og betingelser for arbeidet

| | | |
|--|--------------------------|------------------------|
| Plan nr.: N6042-2016 | 15/206778 | Vedtak nr.: N6042-2016 |
| Veg nr.: E39 | fra Hp/km: 21 / 8,500 | til Hp/km: 23 / 0,140 |
| Strekning: Knarvik - Åsane | Sted: Nordhordlandsvegen | |
| Arbeid som skal utføres: Inspeksjon av vegskjæringer | | |
| Arbeidet utføres i perioden | | |
| Fra dato: 16 januar 2016 | Til dato: 31 januar 2016 | |
| Annet: Arbeid i tida man - fre kl 22.00 - 05.30. Manuell dirigering. Kan bli korte stengninger på inntil 10 min. | | |

| | | |
|--|--|----------------|
| Region: Vest | Region (2): Velg | |
| Avdeling: Hordaland | Avd. (2): Velg | Avd. (3): Velg |
| Seksjon: Vegseksjon Nord-, Midt- og Sunnhordland | Telefon: 95 845 124 | Faks: |
| Adresse: | e-post: nordhordland.arbeidsvarsling@vegvesen.no | |

Med hjemmel i skiltforskrift av 7. oktober 2005 nr 1219 §§ 26, 28, 30 og 32 og vegtrafikkloven §7 treffes vedtak om bruk av følgende trafikkregulerende skilt/lyssignaler/dirigering/oppmerking i samsvar med vedlagte skisse:

| | | | | | |
|-------------------------------|------------------------------------|--|-------------------------------------|------------------------------|-------------------------------------|
| Fartsgrenseskilt (362.x)..... | <input type="checkbox"/> | Andre trafikkregulerende tiltak | <input checked="" type="checkbox"/> | Trafikksignal (skyttel)..... | <input type="checkbox"/> |
| <input type="checkbox"/> 30 | <input type="checkbox"/> 40 | <input checked="" type="checkbox"/> 50 | <input type="checkbox"/> 60 | <input type="checkbox"/> 70 | <input type="checkbox"/> 80 |
| <input type="checkbox"/> 90 | Manuell dirigering. Korte arbeids- | | Manuell dirigering..... | | <input checked="" type="checkbox"/> |
| | områder om gangen. | | Vegstengning..... | | <input type="checkbox"/> |

Betingelser for arbeidet:

- Arbeidet skal varsles som vist på vedlagte arbeidsvarslingsplan, datert: 12.01.2016
- Bestemmelsene i skiltforskriften og håndbok 051 "Arbeid på og ved veg" gjelder for arbeidet
- Ansvarlig for gjennomføring og oppfølging (kryss av):
 - Statens vegvesen..... ⇒ Byggeleder: Mari Åmellem Brøto Tlf 4810 1133
 - Annen offentlig etat..... ⇒ Angi hvilken: _____
 - Entreprenør..... ⇒ Statens Vegvesen, v/ Geo- og skredseksjonen
- Ansvarshavende: Knut Berg Tlf./e-post: 900 55 531
Stedsansvarlig(e): Knut Berg Tlf./e-post: 900 55 531
- Loggbok skal alltid føres, og returneres fylkesavdeling: Hordaland
- Lede-/følgebil
- Følgende skal varsles/informeres om arbeidet (kryss av):
 - Politi..... Brannvesen..... Ambulanse/lege.....
 - Vegtrafikksentralen.....
 - Skole..... ⇒ Angi hvilke(n): _____
 - Kollektivselskap..... ⇒ Angi hvilke(t): Nobina/Skyss/Tide/Sogn og Fj Fylkeskommune
 - Radio, presse m.m..... ⇒ Angi hvem: _____
 - Andre..... ⇒ Angi hvem: _____
- Tillatelser:
 - Gravetillatelse..... Arbeidstillatelse.....
 - NB: Se vedlagte vilkår for gravetillatelsen
- Kopi av all dokumentasjon som inngår i arbeidsvarslingsplanen skal oppbevares på arbeidsstedet.
- Spesielle vilkår/betingelser:
 - Tilpasse skilting til evt annen midlertidig skilting i omr. Tilbakeføre midlertidig hastighet til permanent hastighet.
 - Arbeidet er beregnet å ta 2 - 3 netter. Væravhengig. Manuell dirigering. Kan bli noen korte stengninger (ca 10 min.). Buss i rute/utrykning kan passere. Lage korte arbeidsområder. All skilting/sikring ihh HB N301 / 101.
 - NB: Politiet og ansvarshavende skal ha kopi av blanketten.

Bergen

12.01.2016

Statens vegvesen

A. Løtveit
Arve Løtveit

Sted

Dato

Sign. (etter fullmakt)



Statens vegvesen

Plan for varsling og sikring av vegarbeide

| | | | | | |
|--------------------------|---|---------------|-------------------------|-------------|----------------|
| Plan nr.: | N6042-2016 | Sak/Sveis nr: | 15/206778 | Vedtak nr.: | N6042-2016 |
| Veg nr.: | E39 | fra Hp/km: | 21 / 8,500 | til Hp/km: | 23 / 0,140 |
| Strekning: | Knarvik - Åsane | Sted: | Nordhordlandsvegen | | |
| Arbeid som skal utføres: | Inspeksjon av vegskjæringer | | | | |
| Entreprenør: | Statens Vegvesen, v/ Geo- og skredseksjon | | | | |
| Adresse: | 0 | | 0 | | |
| Ansvarshavende: | Knut Berg | | Tlf./e-post: 900 55 531 | | |
| Stedsansvarlig(e): | Knut Berg | | Tlf./e-post: 900 55 531 | | |
| Arbeidet utføres | fra dato: | 16 januar | 2016 | Til dato: | 31 januar 2016 |

Underskrevet plan er vedtak med hjemmel i skiltforskriftens §29 og §30. Særskilt vedtak for trafikkregulerende tiltak skal vedlegges.

Varslingsmaterieil:

| Skilt nr.: | Ant.: |
|------------|----------|
| 110 | et behov |
| 106 | et behov |
| 808.727 | et behov |
| 930 | 2 |
| 906V/H | et behov |

Skisse:

Merknader:

Se arbeidsbeskrivelse
Se skisse
Se Hp. 22

På Flatøy må skilting tilpasses eksisterende midlertidig skilting.

På øvreige kontrollpunkt skal det varsles med min. 110 og 808.727, samt skilte ned hastighet til 50 km/t. (Ref HB N301).

Manuell dirigering forbi arbeidsområdet.

Kan bli korte stengninger (ca 10 min) i forb med inspeksjon.

Blankettfordeling:

- Statens vegvesen
- Entreprenør
- Ansvarshavende
- Politiet
-

Fylles ut av skiltmyndigheten:

Bergen

12.01.2016

Sted

Dato

Statens vegvesen

Arve Løvteit

Sign. (etter fullmakt)



Statens vegvesen

Enkel risikovurdering av arbeide på eller ved veg

| | | | | | |
|------------------------------------|---|---------------|----------------|--------------------|--|
| Plan nr.: | N6042-2016 | Sak/Sveis nr: | 15/206778 | Vedtak nr.: | N6042-2016 |
| Veg nr.: | E39 | fra Hp/km: | 21 / 8,500 | til Hp/km: | 23 / 0,140 |
| Strekning: | Knarvik - Åsane | | Sted: | Nordhordlandsvegen | |
| Arbeid som skal utføres: | Inspeksjon av vegskjæringer | | | | |
| Ansvarshavende: | Knut Berg | | Tlf./e-post: | 900 55 531 | |
| Entreprenør: | Statens Vegvesen, v/ Geo- og skredseksjonen | | Adresse: | | |
| Arbeidet utføres i perioden | | | | | |
| Fra dato: | 16 januar 2016 | Til dato: | 31 januar 2016 | E-post: | mari.amellem.broto@vegvesen.no |

En risikovurdering er en vurdering av hva som kan gå galt, hva som kan gjøres for å hindre det og hvordan en kan redusere konsekvensene dersom noe skjer.

- Tre enkle spørsmål er kjernen i risikovurderingen:
- Hva kan gå galt?
 - Hva kan vi gjøre for å hindre dette?
 - Hva kan vi gjøre for å redusere konsekvensene dersom det skjer?

| Forhold som kan medføre risiko for ulykke: | Sannsynlighet: | | Konsekvens: | | Prioritet: (= produktet) |
|--|----------------|----------|-------------|----------|-----------------------------|
| | Stor: | Middels: | Stor: | Middels: | |
| Forhold nr.: ↓ Beskrivelse: | 1 | 2 | 1 | 2 | |
| Eks.: Byggegrøp 1 m dyp umiddelbart inntil kjørebane | | | | | |
| 1: Biler i arbeidsområde | 3 | 2 | 2 | 1 | 6 |
| 2: Påkjørsel av arbeidere | 2 | 1 | 3 | 2 | 2 |
| 3: Kø | 3 | 3 | | | 9 |
| 4: | | | | | 0 |
| 5: | | | | | 0 |
| 6: | | | | | 0 |
| 7: | | | | | 0 |
| 8: | | | | | 0 |
| 9: | | | | | 0 |
| 10: | | | | | 0 |
| 11: | | | | | 0 |

Forhold nr.:

↓ Tiltak for å forhindre at ulykker skjer / reduserer konsekvensene av en ulykke:

- 1: Skilting ihht. plan, manuell dirigering, lyspil
- 2: Arbeide bruker godkjent arbeidstøy med kl. 3 refleks.
- 3: Arbeidet skjer på natt når det er lite trafikk.
- 4:
- 5:
- 6:
- 7:
- 8:
- 9:
- 10:
- 11:

Merknader:

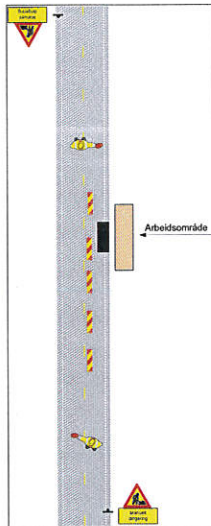
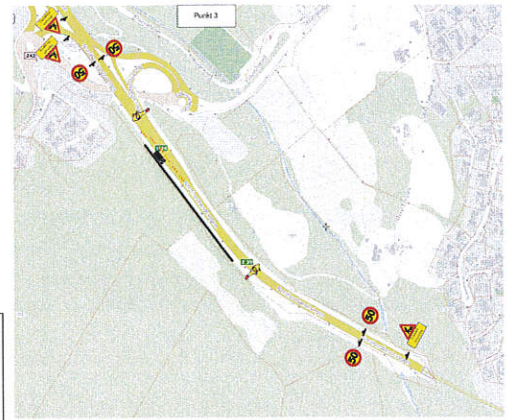
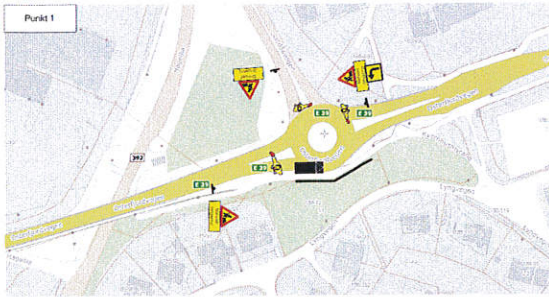





Statens vegvesen

Beskrivelse av arbeidet som skal utføres

| | | | | | |
|--------------------------|-----------------------------|----------------|------------|-------------|--------------------|
| Plan nr.: | N6042-2016 | Sak/Sveis nr.: | 15/206778 | Vedtak nr.: | N6042-2016 |
| Veg nr.: | E39 | fra Hp/km: | 21 / 8,500 | til Hp/km: | 23 / 0,140 |
| Strekning: | Knarvik - Åsane | | | Sted: | Nordhordlandsvegen |
| Arbeid som skal utføres: | Inspeksjon av vegskjæringer | | | | |

- Alt arbeid blir gjennomført fra 21:00 - 09:00
- Arbeidet er kortvarig, pr. Hp - Km



Statens vegvesen

Loggbok

| | | | | | | |
|--------------------------|-------------------|--|------------------------|-------------|-------------------|---------------------------|
| Plan nr.: | N6042-2016 | Sveis nr.: | 15/206778 | Vedtak nr.: | N6042-2016 | |
| Veg nr.: | E39 | fra Hp/km: | 21 / 8,500 | til Hp/km: | 23 / 0,140 | |
| Strekning: | | | Knarvik - Åsane | Sted: | | Nordhordlandsvegen |
| Arbeid som skal utføres: | | Inspeksjon av vegskjæringer | | | | |
| Ansvarshavende: | | Knut Berg | Tlf.: | | 900 55 531 | |
| Stedsansvarlig(e):: | | Knut Berg | | | | |
| Loggbok sendes: | | Statens vegvesen avdeling Hordaland | | | | |

Utsetting/inntaking av sikrings- og varslingsutstyr, manuell trafikkdirigering med mer.

| Sted | | Start | | Stopp | | Kontrollert | | Type utstyr, merk. | Sign. |
|------|----|-------|----|-------|----|-------------|----|--------------------|-------|
| Hp | Km | Dato | Kl | Dato | Kl | Dato | Kl | | |
| | | | | | | | | | |
| | | | | | | | | | |
| | | | | | | | | | |
| | | | | | | | | | |
| | | | | | | | | | |
| | | | | | | | | | |
| | | | | | | | | | |
| | | | | | | | | | |
| | | | | | | | | | |
| | | | | | | | | | |
| | | | | | | | | | |
| | | | | | | | | | |
| | | | | | | | | | |
| | | | | | | | | | |
| | | | | | | | | | |
| | | | | | | | | | |
| | | | | | | | | | |
| | | | | | | | | | |
| | | | | | | | | | |
| | | | | | | | | | |
| | | | | | | | | | |
| | | | | | | | | | |
| | | | | | | | | | |
| | | | | | | | | | |
| | | | | | | | | | |
| | | | | | | | | | |
| | | | | | | | | | |
| | | | | | | | | | |
| | | | | | | | | | |
| | | | | | | | | | |
| | | | | | | | | | |
| | | | | | | | | | |
| | | | | | | | | | |
| | | | | | | | | | |
| | | | | | | | | | |
| | | | | | | | | | |