

**Tilsvar til Deres svar på vår søknad gnr 134 bnr 96.
Deres referanse 16/114-16/898**

Viser til deres merknader til innsendt søknad, pkt 1. 2. og 3. datert 12.01.2016,.

1. Fravik fra TEK 10 § 14-2 energikrav

Husets oppvarming er vedovn og elektrisk.

Ved bruksendring fra kjeller til kjellerstue vil det legges varmekabler i gulv.

Nye vinduer vil monteres i kjeller, i nytt takløft og i omsøkt tilbygg i forbindelse med inngangsparti.

Nye elementer vil oppføres etter TEK 10 uten at dette vil medvirke til at dagens krav til energieffektivitet vil kunne oppnås for hele boligen og derfor denne søknad om fravik.

2. Gjennomføringsplan

vedlagt som *vedlegg G 26*

3. Fasadetegningene

Fasadetegningene er nå rettet opp. *Vedlegg E-1, 3 og 4*

Terrassen på søyler, vil hindre tilfredsstillende lysinnfall for kjellerstue fra eksisterende vinduer mot syd. Av den grunn er eksisterende vindu mot øst senket med 20 cm (11x14) og i tillegg er vist ett nytt vindu sentrert mellom de 2 eksisterende. Slik vil tilfredsstillende lysflate tilfredsstilles for oppholdsrommet.

Vi søker om fritak fra nabovarsling for denne endring da 2 av vinduene allerede er nabovarslet i samme fasade og ingen kommentarer er innkommet.

Med vennlig hilsen

Arktekt Elisabeth D. Rakner
Bergen 13.01.2016

Vennligst bytt ut vedlegg med tidligere innsendte vedlegg med samme vedleggsnummer.
Vedlegg E 1, 3, 4 i tillegg G 26

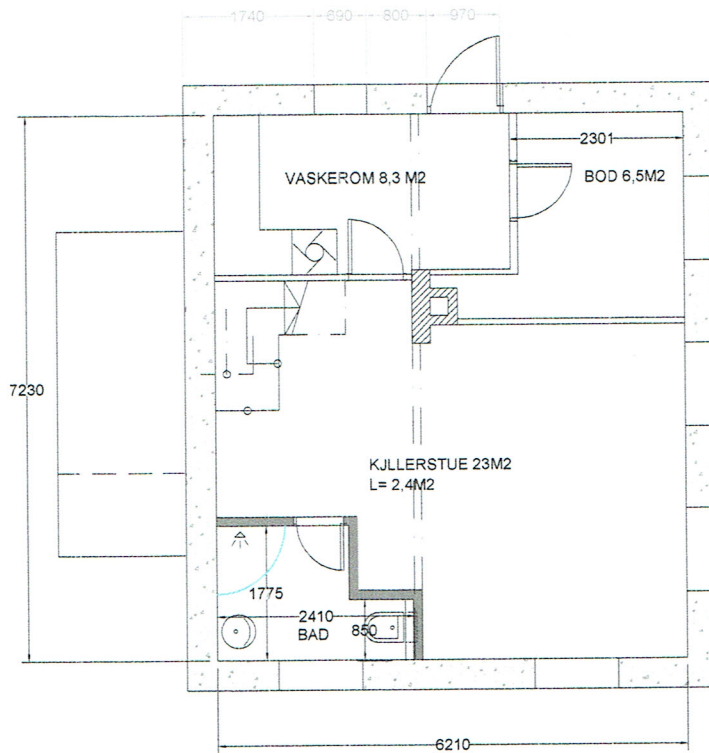

NY KJELLERPLAN

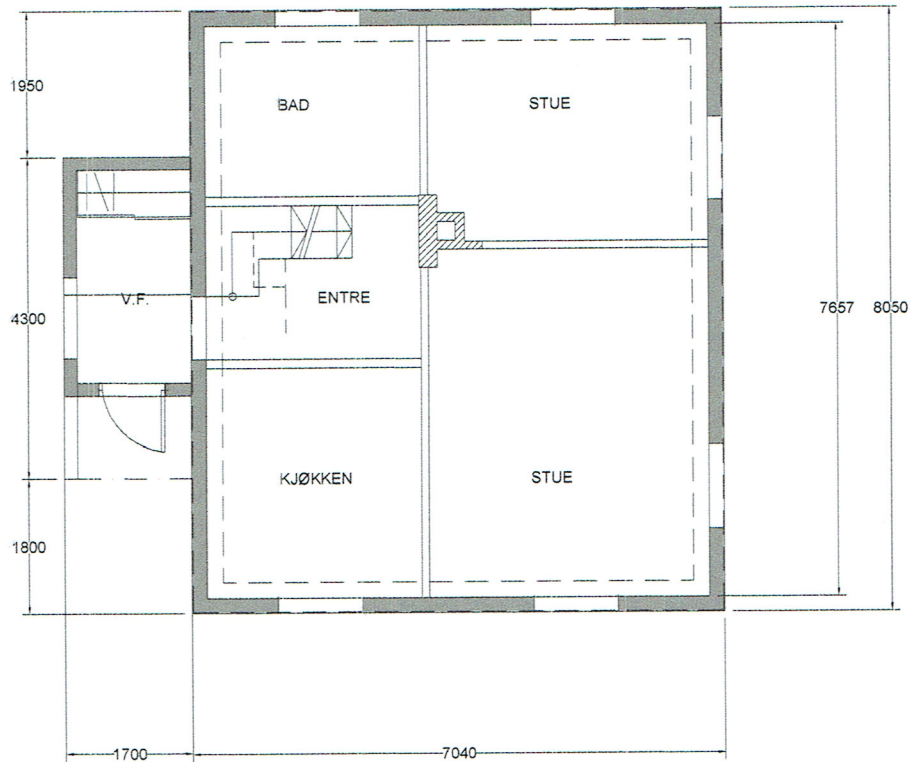

NYTT HOVEDPLAN

TILTAKSHAVER: ALEJANDRO GARRIDO
BYGGSTED: HILLANDSVEIEN 15, 5911 ALVERSUND
LINDÅS KOMMUNE
gnr 134 bnr 96

ARKITEKTKONTORET 21
 SANDVIKSBODER 5 - 5035 BERGEN
 MOBIL 90507116
 RAKNER@ARKITEKTKONTORET21.NO





NY FASADE MOT VEST

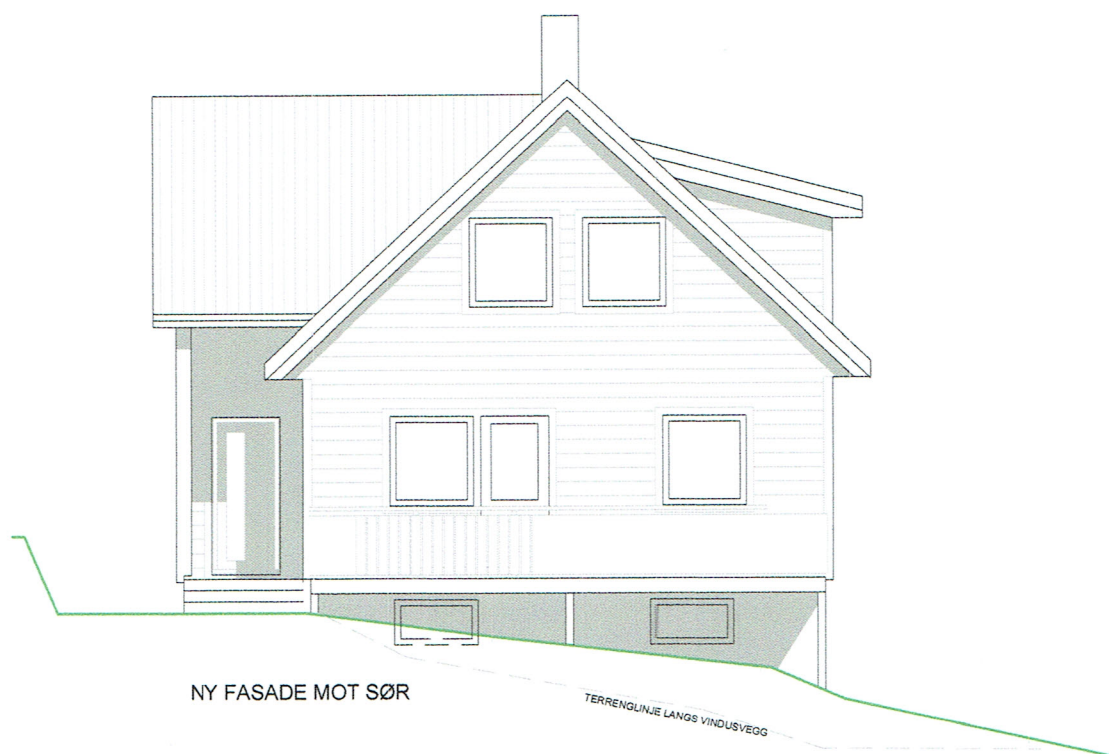

NY FASADE MOT SØR

TERRENGLINJE LANGS VINDUSVEGG

TILTAKSHAVER: ALEJANDRO GARRIDO
BYGGSTED: HILLANDSVEIEN 15, 5911 ALVERSUND
LINDÅS KOMMUNE
gnr 134 bnr 96

ARKITEKTKONTORET 21
SANDVIKSØDER 5 - 5035 BERGEN
MOBIL 90507116
RAKNER@ARKITEKTKONTORET21.NO



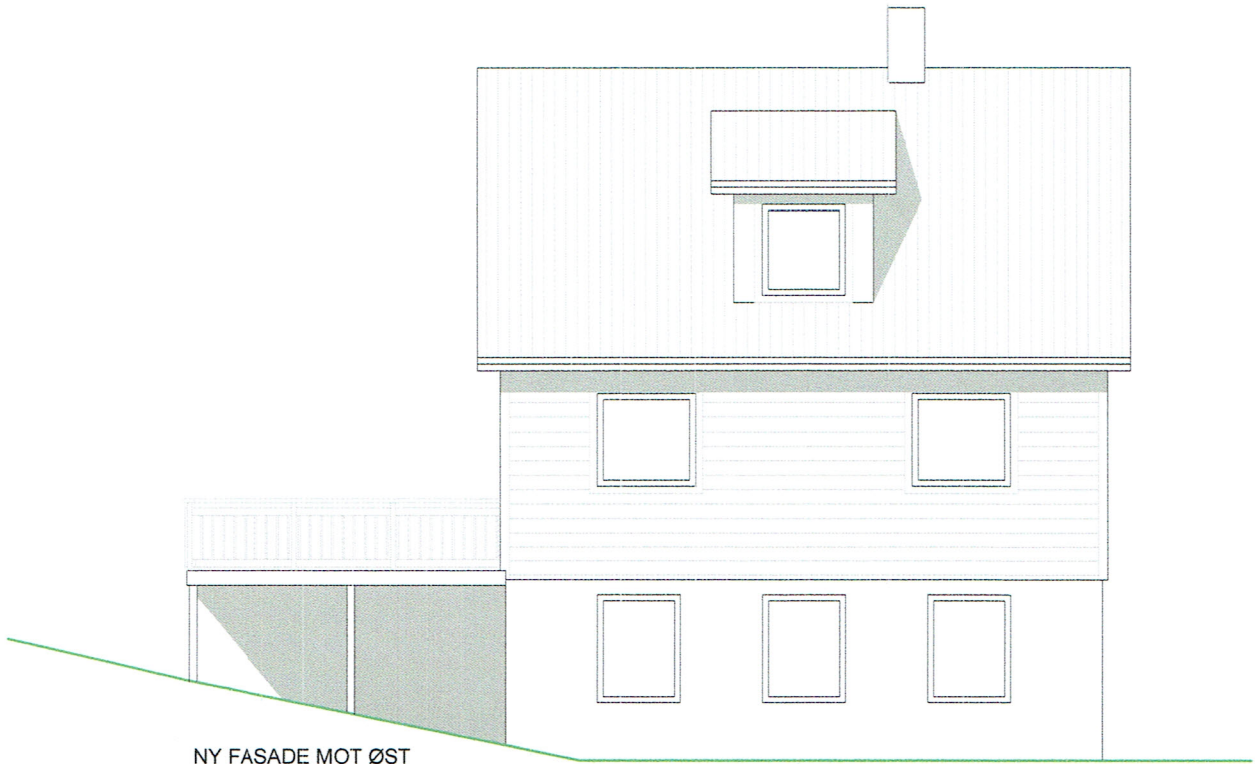

NY FASADE MOT ØST



NY FASADE MOT NORD

TILTAKSHAVER: ALEJANDRO GARRIDO
BYGGSTED: HILLANDSVEIEN 15, 5911 ALVERSUND
LINDÅS KOMMUNE
gnr 134 bnr 96

ARKITEKTKONTORET 21
SANDVIKSBØDER 5 - 5035 BERGEN
MOBIL 90507110
RAKNER@ARKITEKTKONTORET21.NO



Gjennomføringsplan

Gnr. 134	Bnr. 96	Festent.	Seksj.nr.	Bygn.nr.	Kommune LINDÅS	Adresse HILLANDSVEIEN 15	Postnr. 5911	Poststed ALVERSUND
Versjonsnr.			Dato 13.01.2016		Signatur, ansv. søker 			

Arkitektkontoret 21
Telek: Elisabeth D. Røkkner

Alle fagområder i tiltaket	Beskrivelse av fagområde, ansvarsområde, tiltaksklasse (i hmv. prosjektering, utførelse og uavhengig kontroll)	Tiltaks-klasse	Foretakets navn og org.nr.	Kryss for planlagt samsvarserklæring / kontrollerkjøring erstattes med dato når denne foreligger				Søknad om arbeid innen ansvarsområdet er avsluttet
				Søknad om rammetillatelse	Søknad om igangsettings-tillatelse/eit-trinnsøknad	Søknad om midlertidig bruksstillatelse	Søknad om ferdiggjøring	
(1)	(2)	(3)	(4)	(5)	(6)	(7)	(8)	(9)
PRO	Arkitektur og brukbarhet	1	ARKITEKTKONTORET 21, 983571093		21.09.15			X
PRO	GRUNN OG BETONGARBEID	1	VESTLANDSKE BYGGSERVICE AS, 9118010;		21.09.15			X
PRO	BYGGTEKNIKK, TREKONSTRUKSJON	1	VESTLANDSKE BYGGSERVICE AS, 9118010;		21.09.15			X
UTF	GRUNN OG BETONGARBEID	1	VESTLANDSKE BYGGSERVICE AS, 9118010;				X	
UTF	TØMRER	1	VESTLANDSKE BYGGSERVICE AS, 9118010;				X	
PRO	RØRLEGGER	1	Stendal VVS AS, 980626180		21.09.15			X
UTF	RØRLEGGER	1	Stendal VVS AS, 980626180				X	