

© Denne tegning må ikke kopieres eller benyttes ved foretagender som Mesterhus Norge eller tilførende tegnekontor ikke medvirker i.

E-1

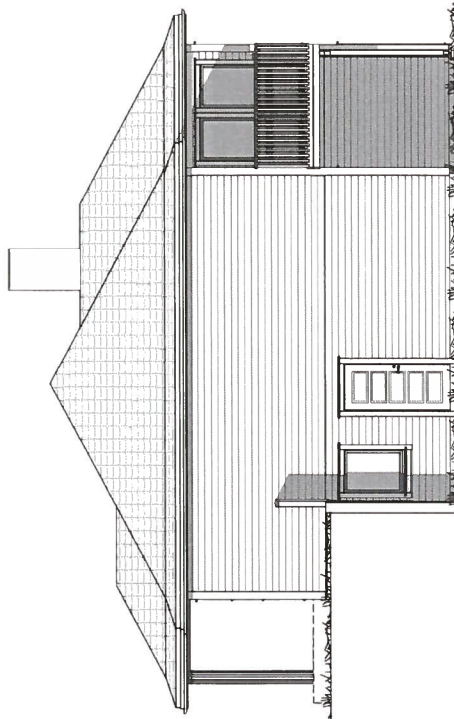

FASADE 4

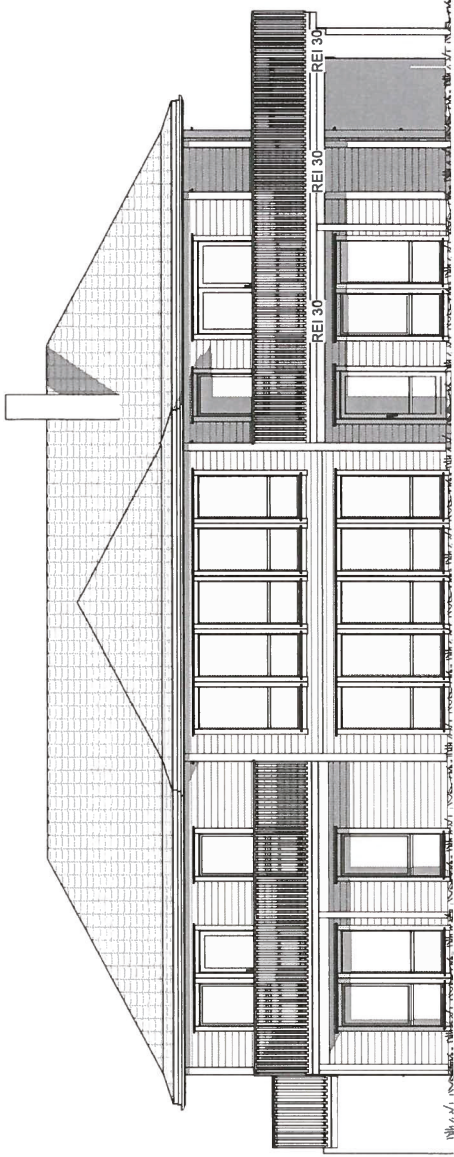

FASADE 1

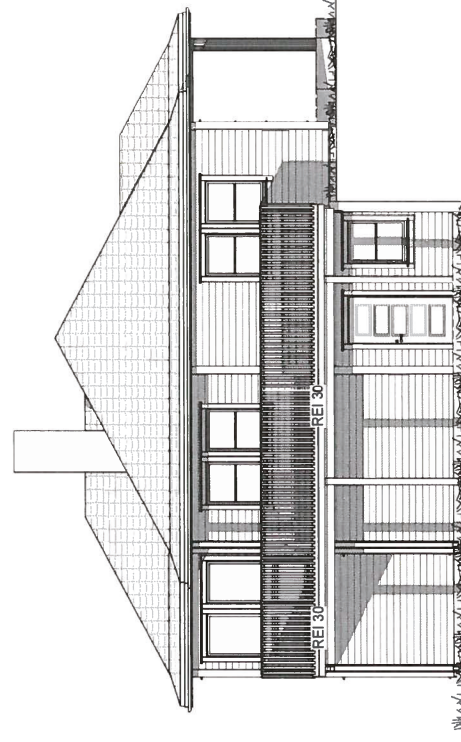

FASADE 2

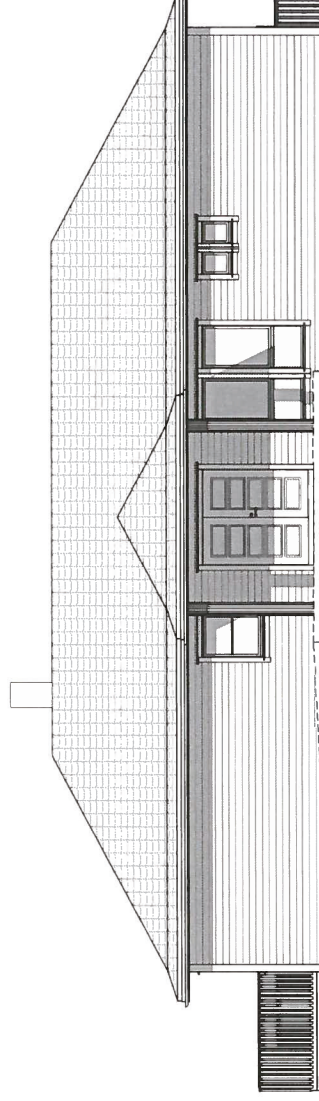

FASADE 3

REV	DATE	REVISION	SIGN
A	24.06.15	Rev. ihht til mail datert 19.06.15	TJ

MESTERHUS
Kålsås og sønn as

TILTAKSHAVER: Ole Daniel Fjellanger
BYGGEPLASS:
G nr/B nr:
KOMMUNE: Lindås

Unikus
Prebaks 4104
Terminskvænen 10
6039 Bode, tlf. 75 56 51 20
E-mail: post@unikus.no

TEGN. INNHOLD: FASADER	TILTAKSART: Enebolig	MAL: 1 : 100
PROSJEKT:	M/Diell.	
ARHITEKT:	TEGN: Tove	PROSJEKT NR: 150192
DATE: 27.05.15	TEGN NR: 150192	TEGN NR: 09.03

E-2

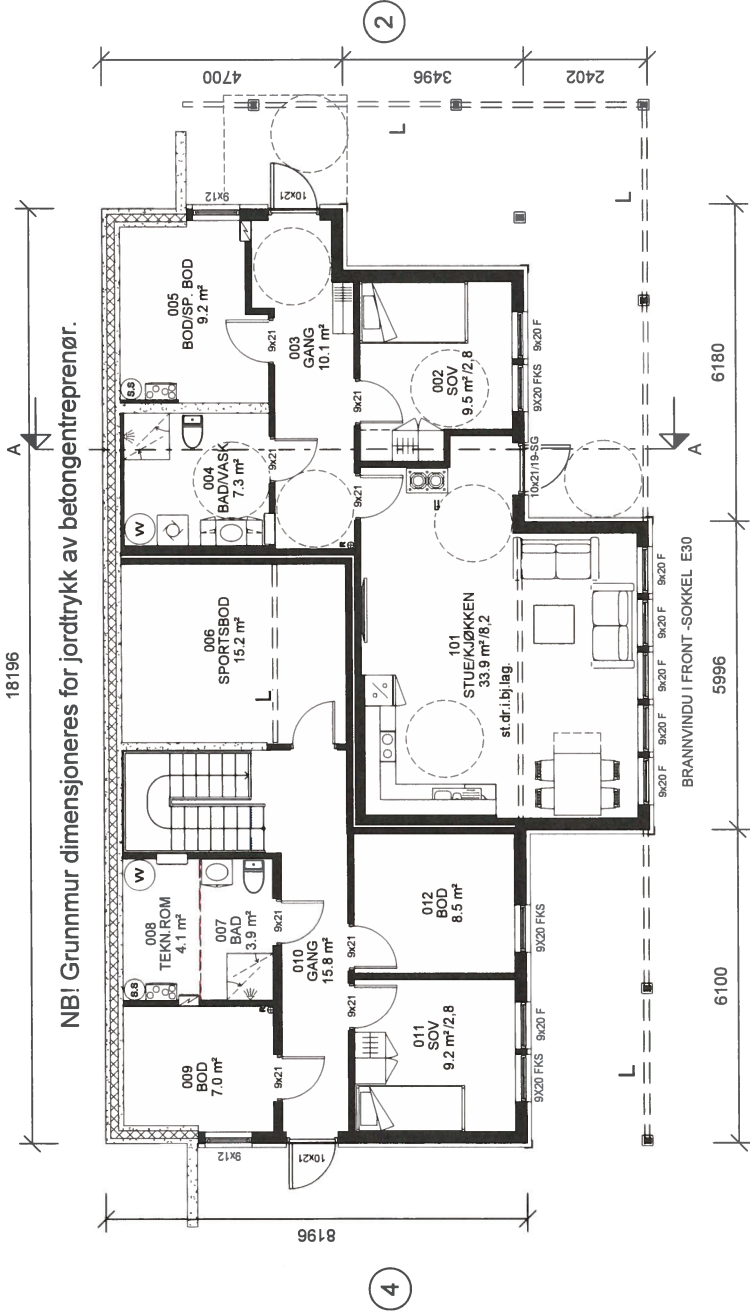

NBI Grunnmur dimensjoneres for jordtrykk av betongentreprenør.

Comment	Beskrivelse	Areal
S	Apert Areal under balkong og tak inng.	
	Balkong/sov	14.7 m²
	Balkong /stue	37.5 m²
	Under tak inng.	10.7 m²
		62.9 m²

Areal BYA	
	224 m²

Areal BRA	
Beskrivelse:	Areal:
Sokkel	68.4 m²
Billegg	72.6 m²
Hovedplan	147.4 m²
	288.4 m²

- ANMERKNINGER:**
- Risikoklasse: 4 / Brannklasse: 1
 - Energidokumentasjon: U-vender angitt i energidokumentasjon.
 - Arealer oppgitt i tabell er i hht NS3940
 - Arealer oppgitt i de enkelte rom er oppgitt som faktiske gulvareal.
 - I rom under skrå himling kan deler av dette areal ha lavere takhøyde enn 2.4m.
 - L = LIMTRE / S = STÅLDRAGER / SK = SKURLAST
 - NTO = NETTOMAL
 - Innredninger og sanitærutstyr vist på tegning kun inkludert hvis angitt i kontrakt.
 - For symbolforklaringer, se leveringsbeskrivelse.

⊗ R=Radonpunkt

P-rom	Hoved leilighet	171.2 m²
P-rom	Billegg	63.4 m²

REV. A	24.06.15	Rev. fihht til mail datert 19.06.15	REVISION	TJ
Kálás og sønn as				
TILTAKSHAVER: Ole Daniel Fjellanger				
BYGGEPLASS:				
G.nr/B.nr:				
KOMMUNE: Lindås				
TILTAKSART: Enebolig				
PROSJEKT NR: 150192				
DATO: 27.05.15				
TEGN: Tove				
TEGN NR: 09.01				
TILTAKSART: MAL: 1:100				
PROSJEKT: Enebolig				
ARKTEKT:				

E-3

3

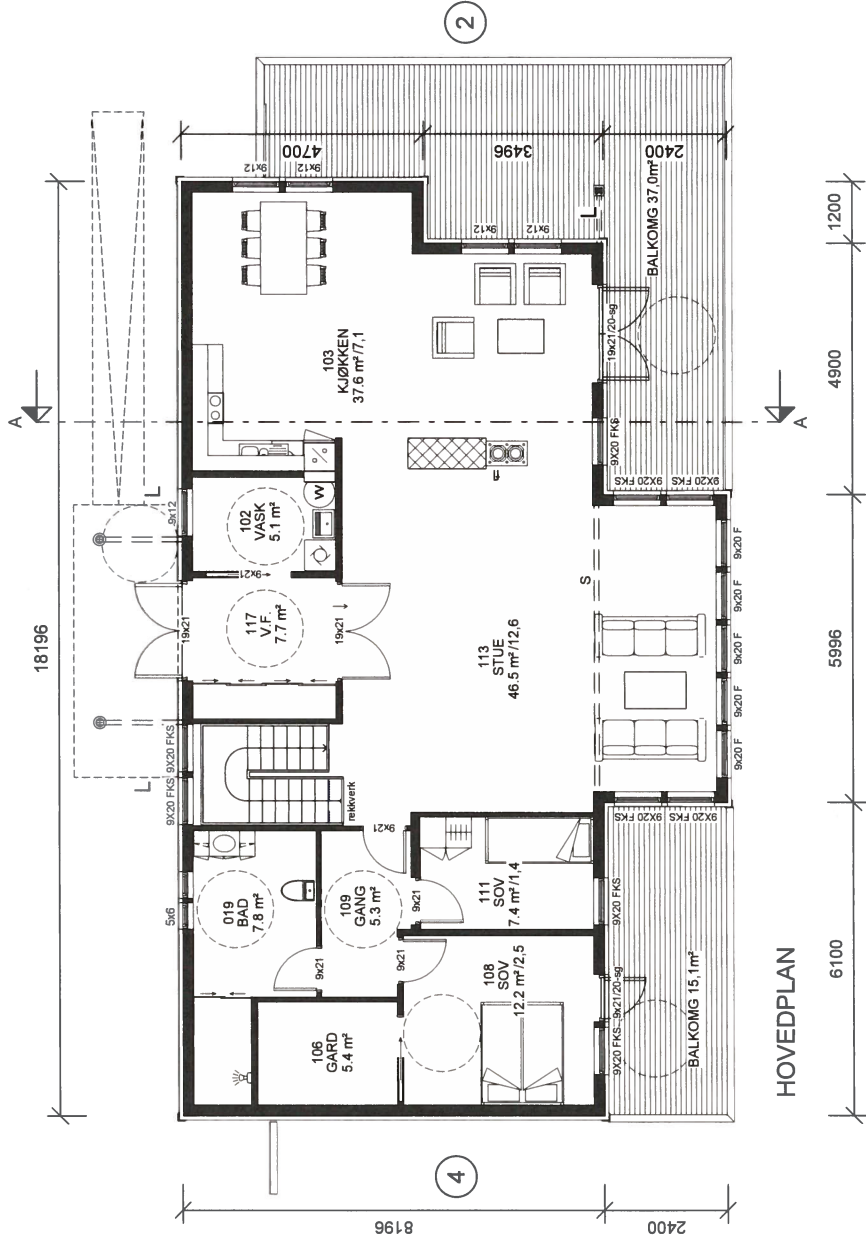

HOVEDPLAN

1

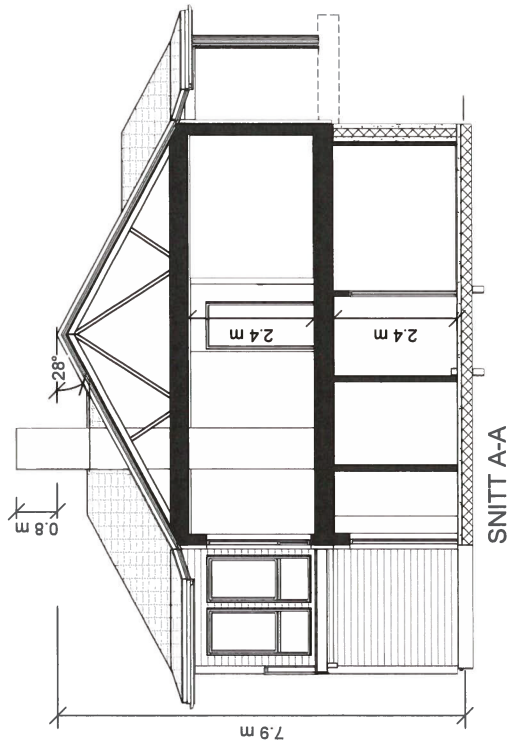

SNITT A-A

ANMERKNINGER:

- Risikoklasse: 4 / Brannklasse: 1
- Energidokumentasjon: U-verdier angitt i energidokumentasjon.
- Arealer oppsatt i tabell er i hht NS3940
- Arealer angitt i de enkelte rom er oppgitt som faktiske gulvareal.
- I rom under skrå himling kan deler av dette areal ha lavere takhøyde enn 2.4m.
- L = LIMTRE / S = STÅLDRAGER / SK = SKULAST
- NTO = NETTOMÅL
- Innredninger og sanitærutstyr vist på tegning kun inkludert hvis angitt i kontrakt.
- For symbolforklaringer, se leveringsbeskrivelse.

TEGN. INNHOLD:	TILTAKSART:	MÅL:
PLAN:SNITT	Enebolig	1 : 100
PROSJEKT:	m/teilei.	
ARKITEKT:	DATE:	PROSJEKT NR.:
	27.05.15	150192
	TEGN:	TEGN NR.:
	Tove	09.02

TILTAKSHVER:	Ole Daniel Fjellanger
BYGGEPLASS:	
G.nr/B.nr:	
KOMMUNE:	Lindås

MESTERHUS
Kålsås og sønn as

REV	DATE	REVISION	SIGN
A	24.06.15	Rev. i hht til mail datert 19.06.15	TJ

Unikus
Postboks 410A
Terminhøveten 10
8086 Bode, tlf 75 56 51 20
E-mail: post@unikus.no

E-4

Snitt_A

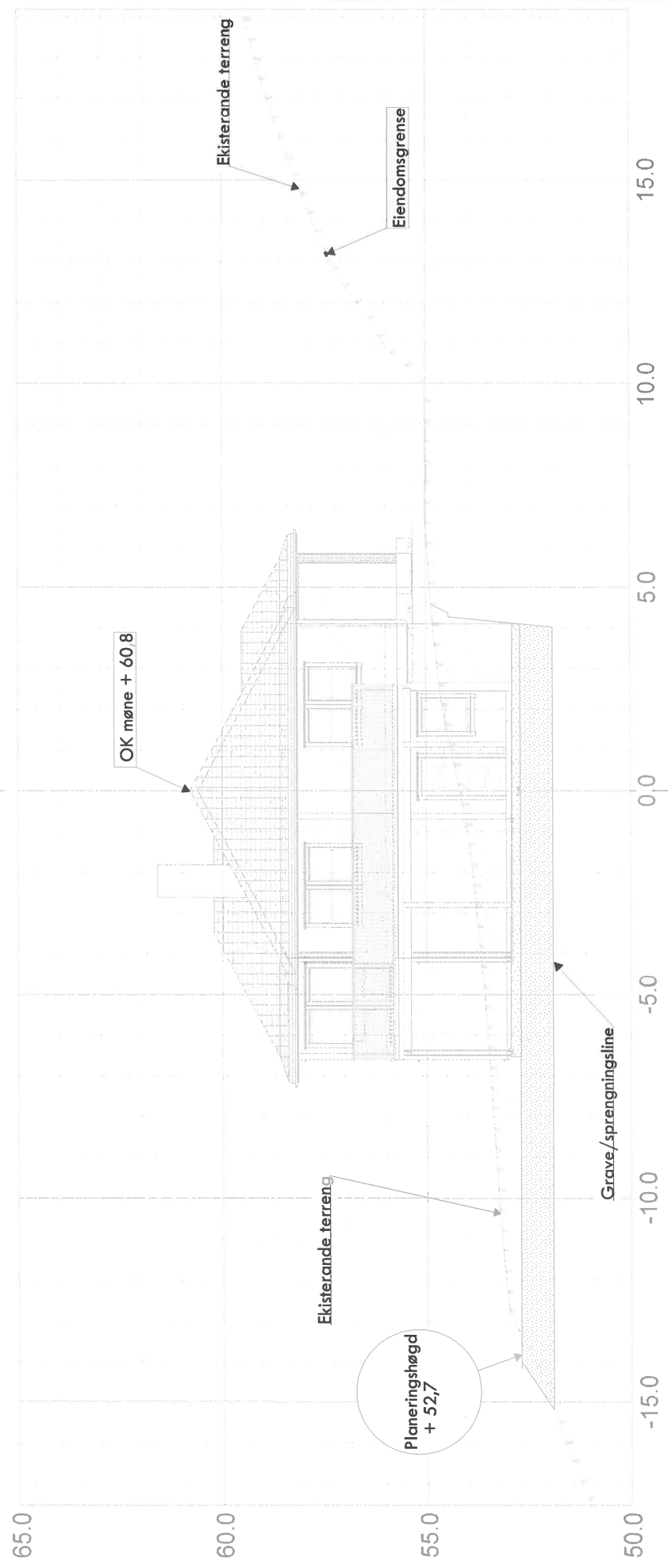

01 Vrikk bustad 0,5m 01.06.2015 sh

Mesterhus
Koraa & Simm Byggevarehandel AS

DNr.	Utvald dato	Skillete	Skillete
22.06.2015	22.06.2015	sh	sh

1:100

Snitt_A
Situasjonsplan Ole Daniel Fjellanger
Gnr 108, bnr 610

REVISJONER

Rev. nr.	Rev. dato	Rev. beskr.
1		

Lindås kommune

301

E-S

Snitt_B

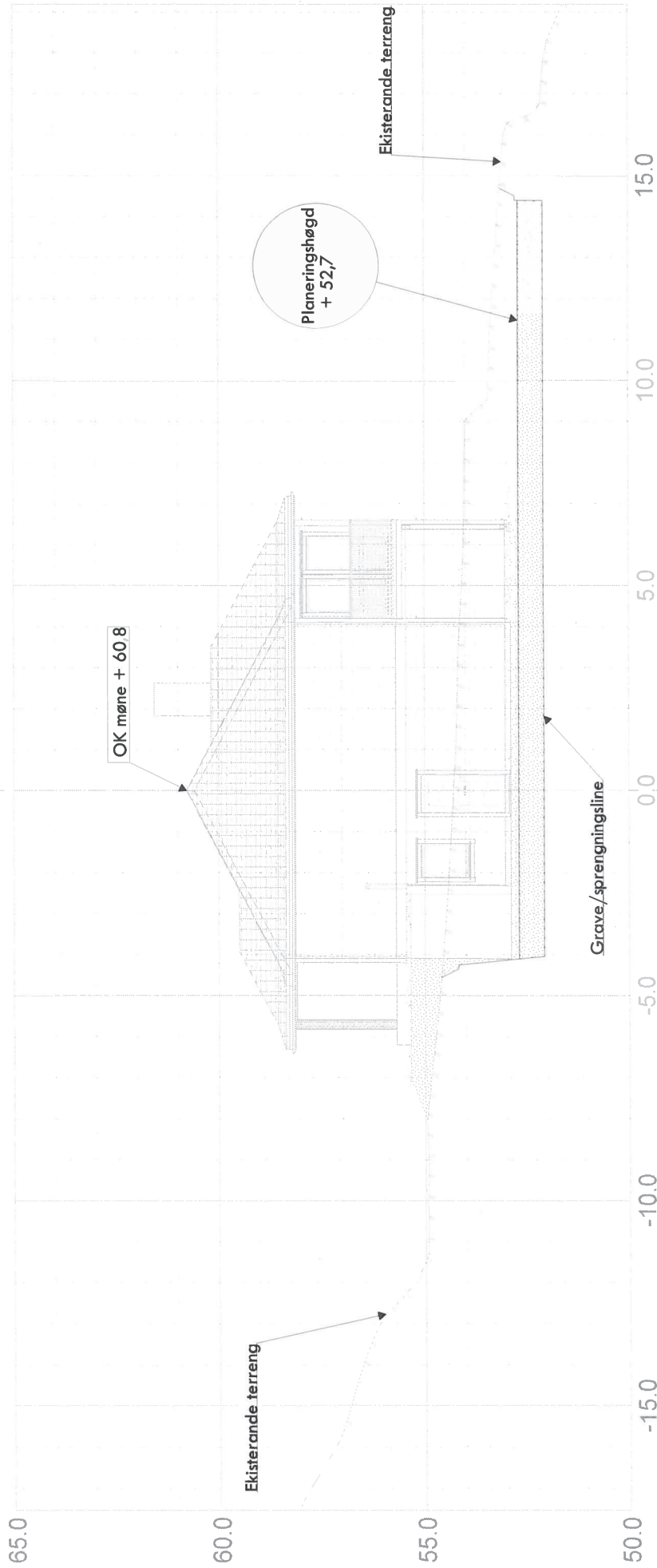

01	Vridd bustad 0,5m	01.06.2015	sh
Mesterhus Rolf & Sören Bygghandel AS			
DMS	22.06.2015	1:100	1:100
Utskrift	1:100	1:100	1:100
SHO Sveinung 18 47 28 02			
Snitt_B Situationsplan Ole Daniel Fjellanger Gnr 108, bnr 610			302
Lindås kommune			

E-6

Snitt_C

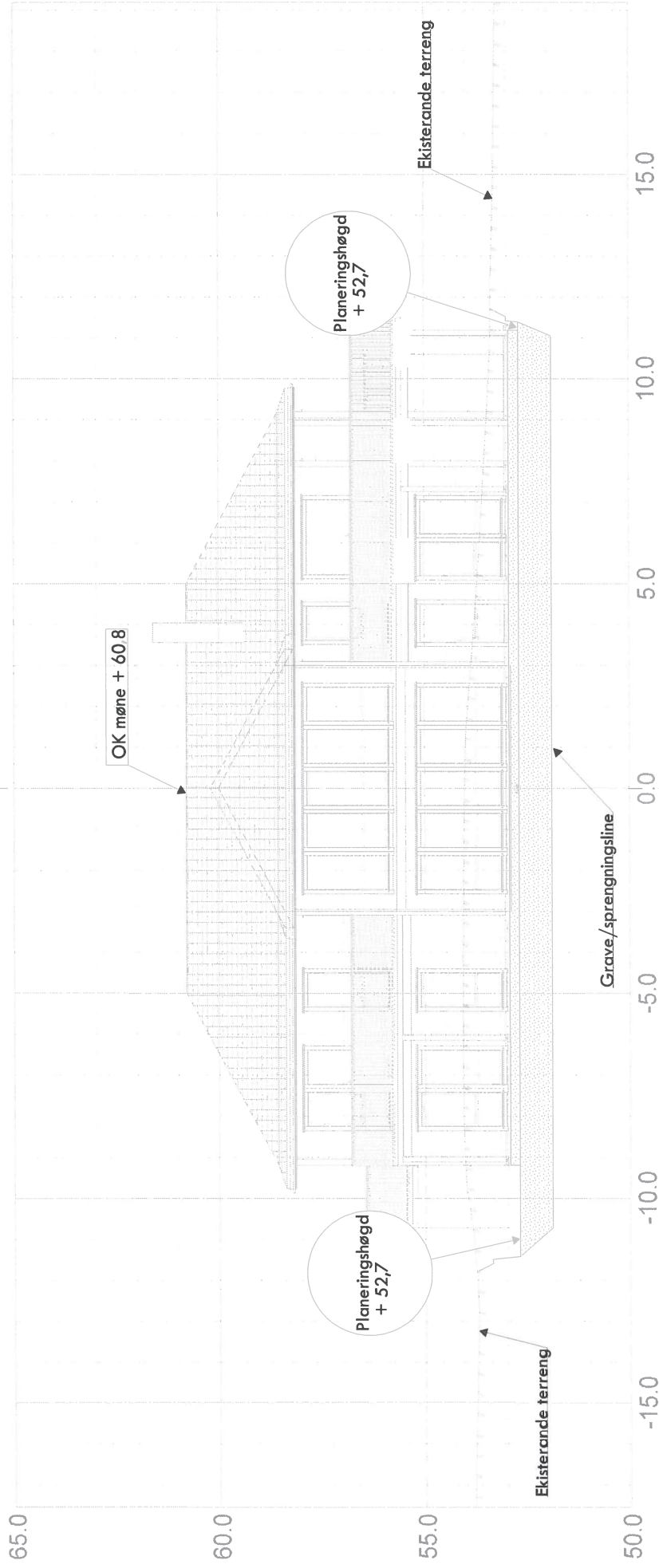

01 Vidd bustad 0,5m

01.08.2015 sh

Mesterhus
Arkis & Spinn Byggetechnologi AS

Dato	22.06.2015	Prosjekt	sh	Skala	1:100
SH			SH		
SH			SH		

Snitt_C
Situasjonsplan Ole Daniel Fjellanger
Gnr 108, bnr 610

303

Lindås kommune