

Fasade mot Vest

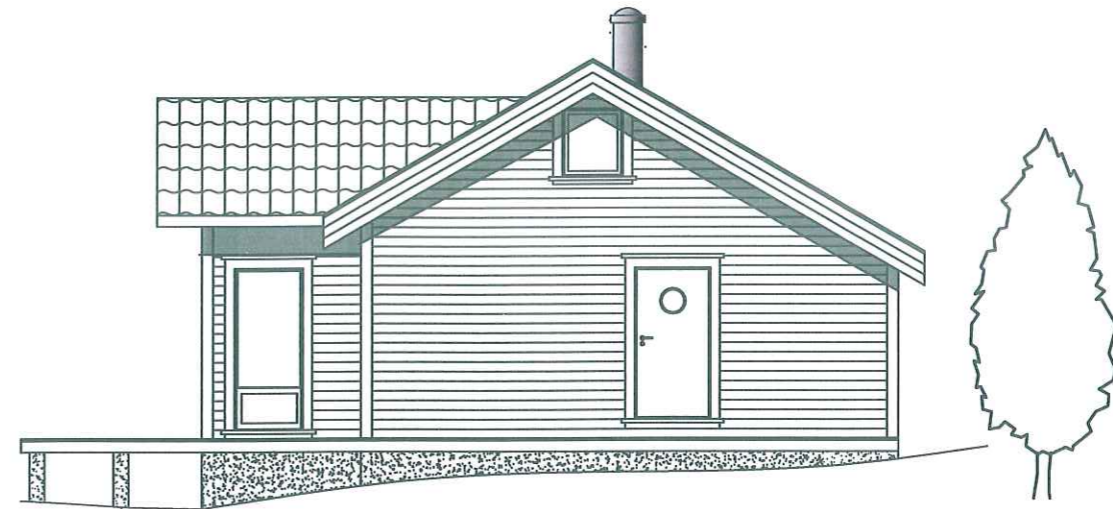

Fasade mot Sør



Fasade mot Øst

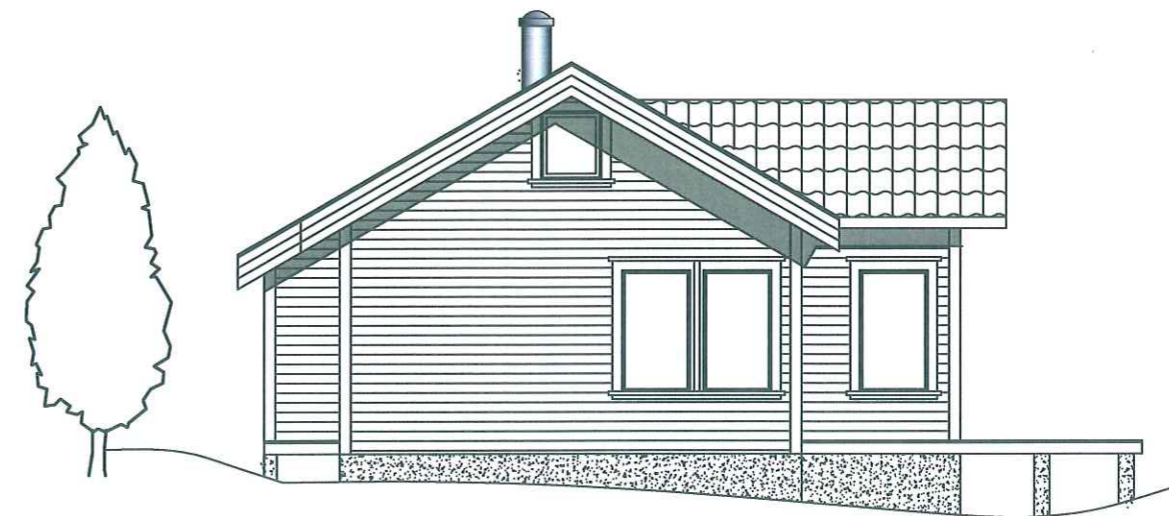

Fasade mot Nord

Siste revidering 28.08.2013

REV	ANT				
G.- OG B.NR:	88 / 20	Lindås kommune	MÅLESTOKK:	1:100	
TILTAKSHAVER:	Rune Marås		TEGNET DATO:	03.05.2013	
ADRESSE:			TEGNET AV:	KOA	
TEGN. INNH:	Fasader		UNDERSKRIFT:		
		Kjell Olav Asheim kjell.olav@drommehytten.no 480 78 555	TEGNINGENS NUMMER: 03.05.2013	REV.	

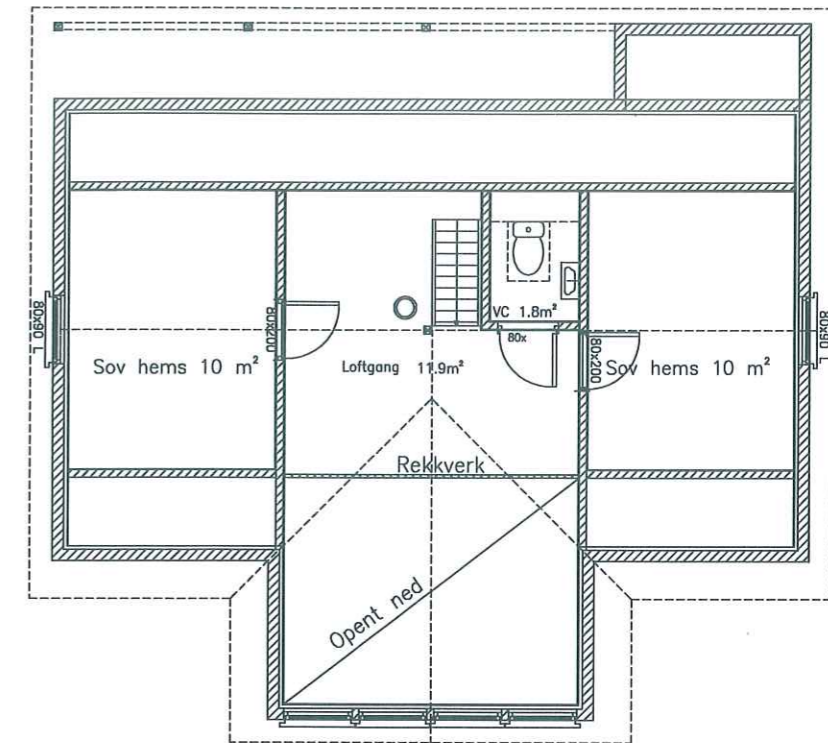
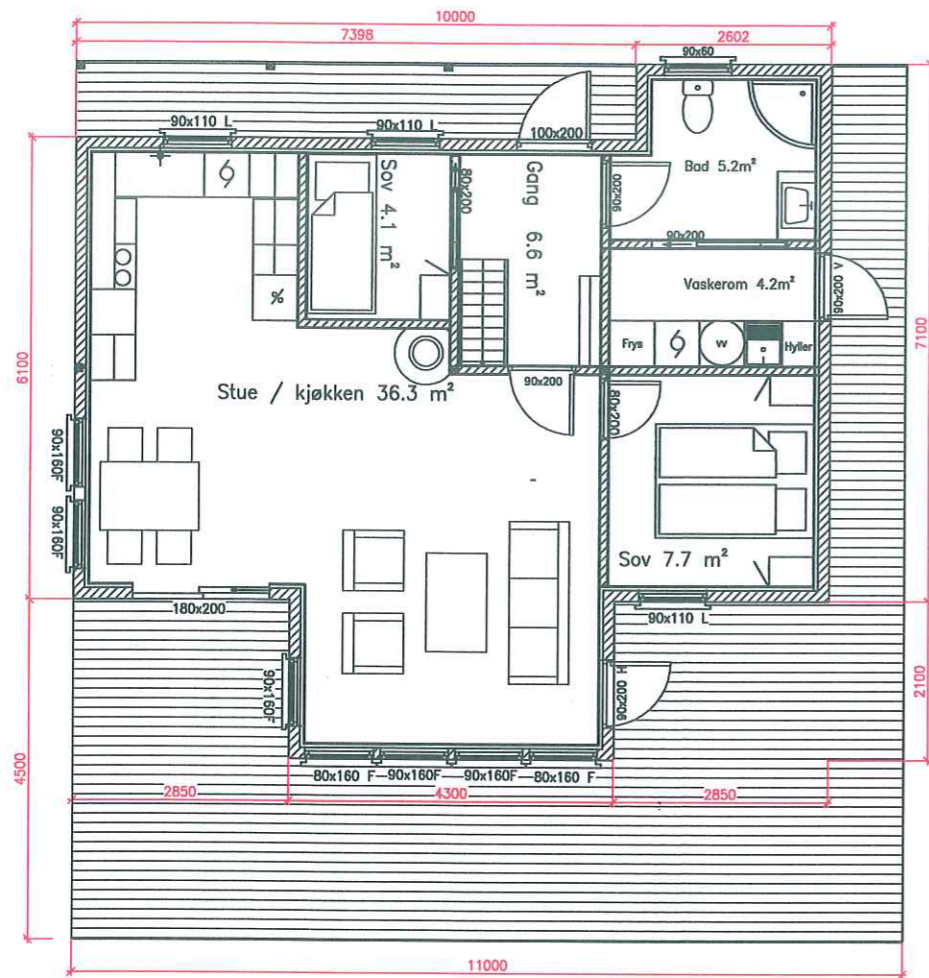

Grunnflate 72.6m²
 Bruksareal 64.1m²
 Bruksareal loft 0m²
 Hems 35.5m²
 Bebygd areal 80 m²
 Terasse 54.9m²
 Gesimsh 3.58m
 Møneh 5.47m
 Største lengde 10m
 Største bredde 9.2m

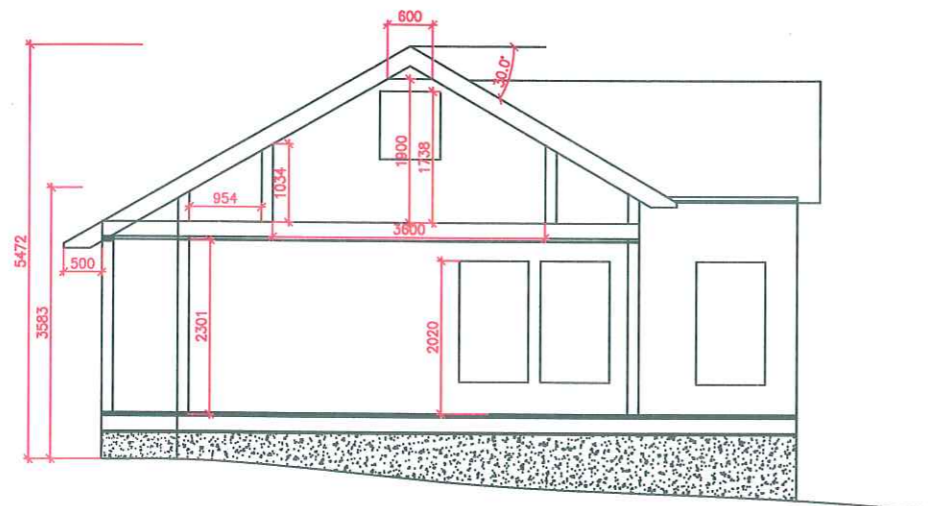

Siste revidering 12.09.2013

REV	ANT			MÅLESTOKK:	1:100
G.- OG B.NR:	88 / 20	Lindås kommune		TEGNET DATO:	03.05.2013
TILTAKSHAVER:	Rune Marås			TEGNET AV:	KOA
ADRESSE:				UNDERSKRIFT:	
TEGN. INNH:	Plan 1.etg-Loft-Snitt			TEGNINGENS NUMMER:	03.05.2013
 Kjell Olav Asheim kjell.olav@drommehytten.no 480 78 555				REV.	