

Vedlegg nr.  
C - 1

**Opplysninger gitt i nabovarsel** sendes kommunen sammen med søknaden

(Gjenpart av nabovarsel)

Pbl § 21-3

Tiltak på eiendommen:							
Gnr.	Bnr.	Festenr.	Seksjonsnr.	Elendommens adresse	Postnr.	Poststed	
134	301			LEITET 16a	5911	ALVERSUND	
Eier/fester					Kommune		
					LINDÅS KOMMUNE		

Det varsles herved om							
<input checked="" type="checkbox"/> Nybygg	<input type="checkbox"/> Anlegg	<input type="checkbox"/> Endring av fasade	<input type="checkbox"/> Riving				
<input type="checkbox"/> Påbygg/tilbygg	<input type="checkbox"/> Skilt/reklame	<input type="checkbox"/> Innhegning mot veg	<input type="checkbox"/> Bruksendring				
<input type="checkbox"/> Midlertidig bygning, konstruksjon eller anlegg	<input type="checkbox"/> Antennesystem	<input type="checkbox"/> Oppretting/endring av matrikkelenhet (eiendomsdeling) eller bortfeste	<input type="checkbox"/> Annet				
Dispensasjon etter plan- og bygningsloven kapittel 19							
<input type="checkbox"/> Plan- og bygningsloven med forskrifter	<input type="checkbox"/> Kommunale vedtekter	<input type="checkbox"/> Arealplaner	<input type="checkbox"/> Vegloven				
							Vedlegg nr. B -

Arealdisponering			
Sett kryss for gjeldende plan			
<input type="checkbox"/> Arealdel av kommuneplan	<input checked="" type="checkbox"/> Reguleringsplan	<input type="checkbox"/> Bebyggelsesplan	
Navn på plan			
HILLAND			

Beskriv nærmere hva nabovarslet gjelder
GARASJE 50 m <sup>2</sup>
Vedlegg nr. Q -

Spørsmål vedrørende nabovarsel rettes til			
Foretak/tiltakshaver			
TROND KYRRE FJELDSTAD			
Kontaktperson, navn	E-post	Telefon	Mobil
TROND KYRRE FJELDSTAD	kyrre@h-sandvik.no		473 29 704
Søknaden kan ses på hjemmeside: (ikke obligatorisk):			

Merknader sendes til			
Eventuelle merknader skal være mottatt innen 2 uker etter at dette varsel er sendt. Ansvarlig søker/tiltakshaver skal sammen med søknad sende innkomne merknader og redegjøre for ev. endringer.			
Navn		Postadresse	
TROND KYRRE FJELDSTAD		LEITET 16a	
Postnr.	Poststed	E-post	
5911	ALVERSUND	kyrre@h-sandvik.no	

Følgende vedlegg er sendt med nabovarslet			
Beskrivelse av vedlegg	Gruppe	Nr. fra - til	Ikke relevant
Dispensasjonssøknad/vedtak	B	—	<input checked="" type="checkbox"/>
Situasjonsplan	D	1 — 1	<input type="checkbox"/>
Tegninger snitt, fasade	E	1 — 1	<input type="checkbox"/>
Andre vedlegg	Q	—	<input checked="" type="checkbox"/>

Underskrift		
Tilsvarende opplysninger med vedlegg er sendt i nabovarsel til berørte naboer og gjenboere. Mottagere av nabovarsel fremgår av kvittering for nabovarsel.		
Sted	Dato	Underskrift ansvarlig søker eller tiltakshaver
ALVERSUND	30.12.2015	
		Gjentas med blokkbokstaver
		TROND KYRRE FJELDSTAD

Vedlegg C - 2	Side 1	- av 2
------------------	-----------	-----------

**Kvittering for nabovarsel** sendes kommunen sammen med søknaden

Nabovarsel kan enten sendes som rekommandert sending, overleveres personlig mot kvittering eller sendes på e-post mot kvittering. Med kvittering for mottatt e-post menes en e-post fra nabo/gjenboer som bekrefter å ha mottatt nabovarselet. Ved personlig overlevering vil signatur gjelde som bekreftelse på at varslet er mottatt. Det kan også signeres på at man gir samtykke til tiltaket.

Tiltaket gjelder							
Eiendom/ byggested	Gnr.	Bnr.	Festenr.	Seksjonsnr.	Bygningsnr.	Bolignr.	Kommune
	134	301					LINDÅS KOMMUNE
	Adresse				Postnr.	Poststed	
	LEITET 14				5911	ALVERSUND	

Følgende naboer har mottatt eller fått rek. sending av vedlagte nabovarsel med tilhørende vedlegg:

Nabo-/gjenboereiendom				Eier/fester av nabo-/gjenboereiendom			
Gnr.	Bnr.	Festenr.	Seksjonsnr.	Eiers/festers navn		Dato sendt e-post	
134	211			KARSTEIN ØVRETVEIT			
Adresse				Adresse		Kvittering vedlegges	
HILLAND				KALVATRÆ 27a			
Postnr.	Poststed			Postnr.	Poststed		
5911	ALVERSUND			5911	ALVERSUND		
Poststedets reg.nr.							
Personlig kvittering for		Dato	Sign.	Personlig kvittering for		Dato	Sign.
<input type="checkbox"/> mottatt varsel		5/1-16	Karstein Øvretveit	<input type="checkbox"/> samtykke til tiltaket			

Nabo-/gjenboereiendom				Eier/fester av nabo-/gjenboereiendom			
Gnr.	Bnr.	Festenr.	Seksjonsnr.	Eiers/festers navn		Dato sendt e-post	
134	213			RENATHE MARIE FREDHEIM			
Adresse				Adresse		Kvittering vedlegges	
KALVATRÆ 29a				KALVATRÆ 29a			
Postnr.	Poststed			Postnr.	Poststed		
5911	ALVERSUND			5911	ALVERSUND		
Poststedets reg.nr.							
Personlig kvittering for		Dato	Sign.	Personlig kvittering for		Dato	Sign.
<input checked="" type="checkbox"/> mottatt varsel		5/1-16	Renathe Fredheim	<input checked="" type="checkbox"/> samtykke til tiltaket		5/1-16	Renathe Fredheim

Nabo-/gjenboereiendom				Eier/fester av nabo-/gjenboereiendom			
Gnr.	Bnr.	Festenr.	Seksjonsnr.	Eiers/festers navn		Dato sendt e-post	
134	213			EVELYN STURE			
Adresse				Adresse		Kvittering vedlegges	
KALVATRÆ 29a				KALVATRÆ 29a			
Postnr.	Poststed			Postnr.	Poststed		
5911	ALVERSUND			5911	ALVERSUND		
Poststedets reg.nr.							
Personlig kvittering for		Dato	Sign.	Personlig kvittering for		Dato	Sign.
<input checked="" type="checkbox"/> mottatt varsel		5/1-16	Evelyn Sture	<input checked="" type="checkbox"/> samtykke til tiltaket		5/1-16	Evelyn Sture

Nabo-/gjenboereiendom				Eier/fester av nabo-/gjenboereiendom			
Gnr.	Bnr.	Festenr.	Seksjonsnr.	Eiers/festers navn		Dato sendt e-post	
134	346			KJERSTI FAGNA			
Adresse				Adresse		Kvittering vedlegges	
LEITET 14				LEITET 14			
Postnr.	Poststed			Postnr.	Poststed		
5911	ALVERSUND			5911	ALVERSUND		
Poststedets reg.nr.							
Personlig kvittering for		Dato	Sign.	Personlig kvittering for		Dato	Sign.
<input checked="" type="checkbox"/> mottatt varsel		04.01.16	Kjersti Fagna	<input type="checkbox"/> samtykke til tiltaket			

Nabo-/gjenboereiendom				Eier/fester av nabo-/gjenboereiendom			
Gnr.	Bnr.	Festenr.	Seksjonsnr.	Eiers/festers navn		Dato sendt e-post	
134	346			GUNNLEIV B. FOSSÅSKARET			
Adresse				Adresse		Kvittering vedlegges	
LEITET 14				LEITET 14			
Postnr.	Poststed			Postnr.	Poststed		
5911	ALVERSUND			5911	ALVERSUND		
Poststedets reg.nr.							
Personlig kvittering for		Dato	Sign.	Personlig kvittering for		Dato	Sign.
<input checked="" type="checkbox"/> mottatt varsel		04.01.16	Gunnleiv B Fossaskaret	<input type="checkbox"/> samtykke til tiltaket			

Det er per dags dato innlevert rekommandert sending til ovennevnte adressater.

Samlet antall sendinger: 8 Sign.

## Kvittering for nabovarsel sendes kommunen sammen med søknaden

Nabovarsel kan enten sendes som rekommandert sending, overleveres personlig mot kvittering eller sendes på e-post mot kvittering. Med kvittering for mottatt e-post menes en e-post fra nabo/gjenboer som bekrefter å ha mottatt nabovarselet. Ved personlig overlevering vil signatur gjelde som bekreftelse på at varslet er mottatt. Det kan også signeres på at man gir samtykke til tiltaket.

Tiltaket gjelder							
Eiendom/ byggested	Gnr.	Bnr.	Festenr.	Seksjonsnr.	Bygningsnr.	Bolignr.	Kommune
	134	301					LINDÅS KOMMUNE
	Adresse				Postnr.	Poststed	
	LEITET 14				5911	ALVERSUND	

Følgende naboer har mottatt eller fått rek. sending av vedlagte nabovarsel med tilhørende vedlegg:

Nabo-/gjenboereiendom				Eier/fester av nabo-/gjenboereiendom			
Gnr.	Bnr.	Festenr.	Seksjonsnr.	Eiers/festers navn		Dato sendt e-post	
134	348 , 368			DAN STEPHAN KALAND			
Adresse				Adresse		Kvittering vedlegges	
HILLAND				NORDRE SKUTEVIKSVEIEN 12			
Postnr.	Poststed			Postnr.	Poststed		Poststedets reg.nr.
5911	ALVERSUND			5032	BERGEN		
Personlig kvittering for	Dato	Sign.		Personlig kvittering for	Dato	Sign.	
<input type="checkbox"/> mottatt varsel				<input type="checkbox"/> samtykke til tiltaket			

Nabo-/gjenboereiendom				Eier/fester av nabo-/gjenboereiendom			
Gnr.	Bnr.	Festenr.	Seksjonsnr.	Eiers/festers navn		Dato sendt e-post	
134	364			LINDÅS KOMMUNE			
Adresse				Adresse		Kvittering vedlegges	
LEITET , HILLAND				KVERNHUSMYRANE 20			
Postnr.	Poststed			Postnr.	Poststed		Poststedets reg.nr.
5911	ALVERSUND			5914	ISDALSTØ		
Personlig kvittering for	Dato	Sign.		Personlig kvittering for	Dato	Sign.	
<input checked="" type="checkbox"/> mottatt varsel	5/1-16	<i>Jan Hagen</i>		<input type="checkbox"/> samtykke til tiltaket			

Nabo-/gjenboereiendom				Eier/fester av nabo-/gjenboereiendom			
Gnr.	Bnr.	Festenr.	Seksjonsnr.	Eiers/festers navn		Dato sendt e-post	
134	301			METTE BØE			
Adresse				Adresse		Kvittering vedlegges	
LEITET 16a				LEITET 16a			
Postnr.	Poststed			Postnr.	Poststed		Poststedets reg.nr.
5911	ALVERSUND			5911	ALVERSUND		
Personlig kvittering for	Dato	Sign.		Personlig kvittering for	Dato	Sign.	
<input checked="" type="checkbox"/> mottatt varsel	4/1-16	<i>Mette Bøe</i>		<input checked="" type="checkbox"/> samtykke til tiltaket	4/1-16	<i>Mette Bøe</i>	

Nabo-/gjenboereiendom				Eier/fester av nabo-/gjenboereiendom			
Gnr.	Bnr.	Festenr.	Seksjonsnr.	Eiers/festers navn		Dato sendt e-post	
Adresse				Adresse		Kvittering vedlegges	
Postnr.	Poststed			Postnr.	Poststed		Poststedets reg.nr.
Personlig kvittering for	Dato	Sign.		Personlig kvittering for	Dato	Sign.	
<input type="checkbox"/> mottatt varsel				<input type="checkbox"/> samtykke til tiltaket			

Nabo-/gjenboereiendom				Eier/fester av nabo-/gjenboereiendom			
Gnr.	Bnr.	Festenr.	Seksjonsnr.	Eiers/festers navn		Dato sendt e-post	
Adresse				Adresse		Kvittering vedlegges	
Postnr.	Poststed			Postnr.	Poststed		Poststedets reg.nr.
Personlig kvittering for	Dato	Sign.		Personlig kvittering for	Dato	Sign.	
<input type="checkbox"/> mottatt varsel				<input type="checkbox"/> samtykke til tiltaket			

Det er per dags dato innlevert rekommandert sending til ovennevnte adressater.

Samlet antall sendinger: 8

Sign.

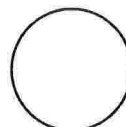



Alversund Post i Butikk  
KIWI IKENBERGET  
Postboks 1  
5907 ALVERSUND  
Org.nr. 985771367 HVA

Ant.	Varetekst.	Beløp HVA
1	Konvolutt C5 Hvit	kr 6,00 25%
1	Rek Snå Innland ( DAN STEPHAN KALAND ) ( NEDRE SKUTEVIKSVEIEN 12 ) ( 5032 ) ( BERGEN ) (Vekt Manuell:0,065 kg) (Destinasjon:Norge) (Nr.:RA013911031NO)	kr 148,00 25%

Total kr 154,00

Kortbetaling kr 154,00

Hva sat	Grunnlag	Hva sun
25%	kr 123,20	kr 30,80

Tern: 11916716-276734

BankÅsept

\*\*\*\*\*05068-2

AID: D5780000021010

FJELDSTAD/TROND KYRRE

TUR: 8000048000

TSI: 6800

GODKJENT

2016-01-06 11:24

Ref.: 331090 746410 IAI

Uttaksavgift kan

Resp.: 00

forekomme

A FEE MAY BE ADDED BY

KJØP

THE ISSUER

NOK

154,00

BANK-EKSEMPLAR

LEG:

Denne del klistres på kvittering  
RA 0139 1103 1NO

Bongnr. 47-13277-1-3792210-3

Dato

Tid

Kasse

06.01.2016

11:24:14

KASSE1

Signatur



47-13277-1-3792210-3

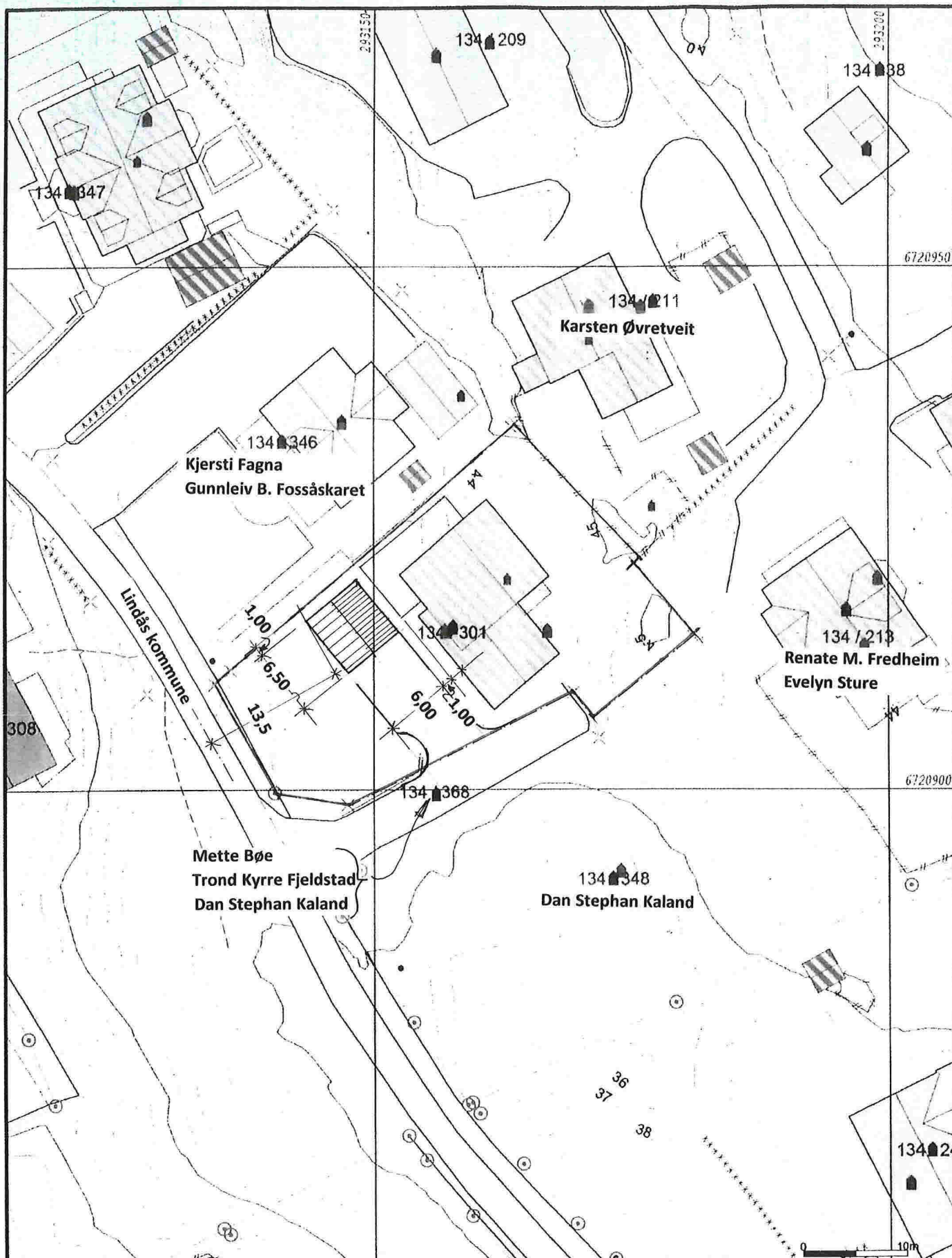

- |                          |                   |
|--------------------------|-------------------|
| — Målte Grenser          | ■ Større bustader |
| — Registrerte Grenser    | □ Hytte/feriehús  |
| — Udefinerte grenser     | □ Garasje/bilhus  |
| ⊥ Terrengmålte grense    | ■ Industri/lager  |
| ⊙ Konstruert grensepunkt | □ Andre bygg      |
| □ Bølg                   |                   |
| □ Bustad i leilighet     |                   |
| □ Våningshus             |                   |



Lindås kommune  
Geodata avdeling



Dato: 2015.12.22  
Skala: 1:111

Målestokk  
1:500

Beløpene og høyder må oppfattes som orienterende.

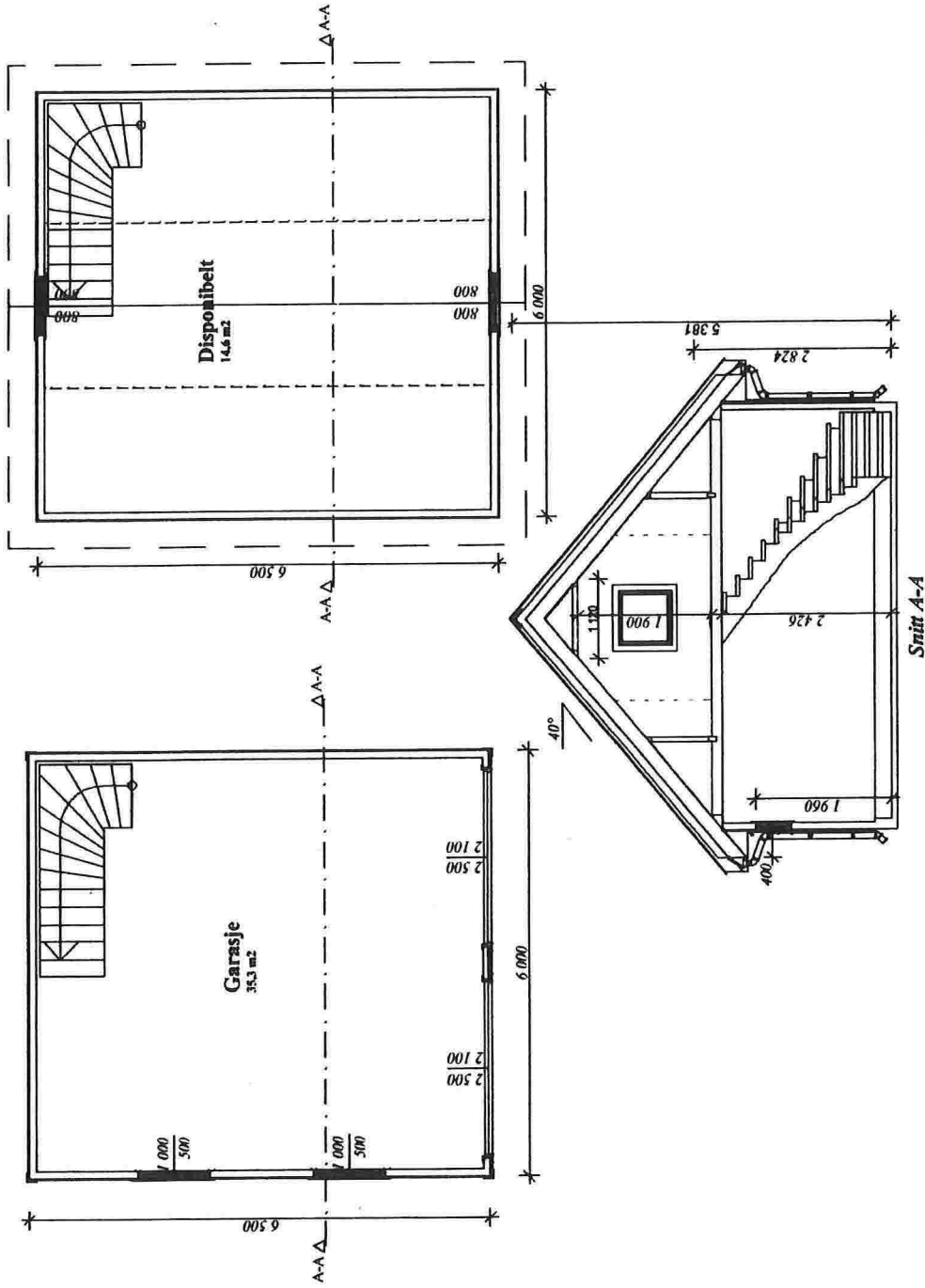
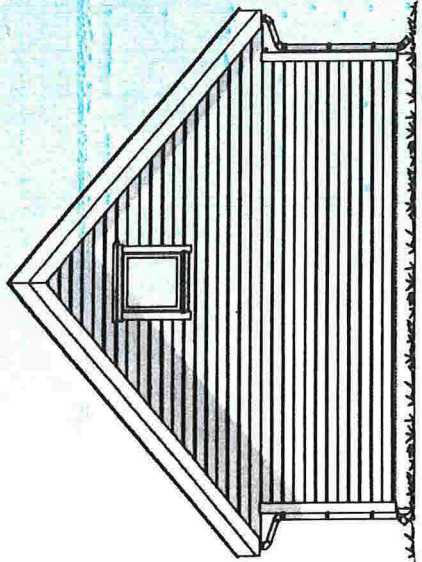
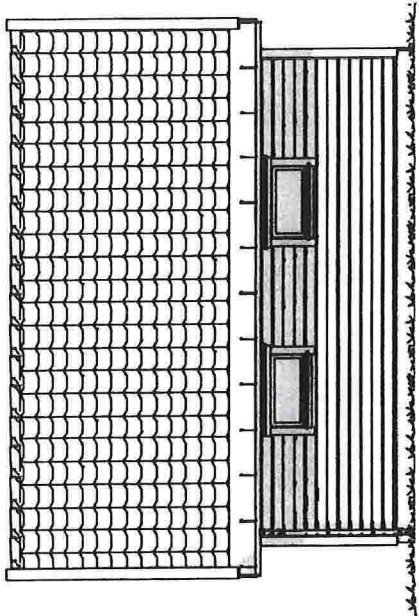
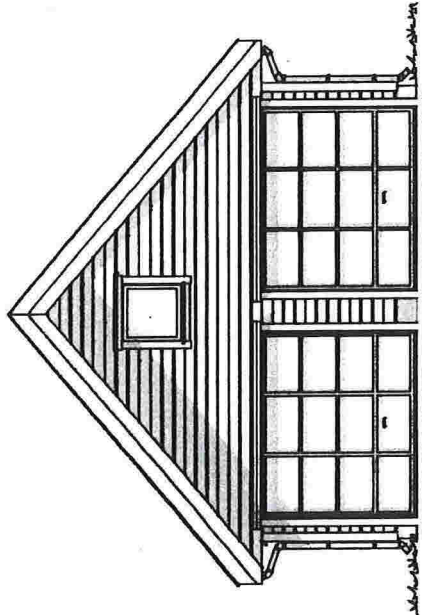

Embla - 6,0 m x 6,5 m  
 BYA: 39,0 m<sup>2</sup> BRA: 49,9 m<sup>2</sup>

Johan S verdrupsgt. 3 - 3256 LARVIK TLF. 33 15 69 80 Faks 33 15 69 01 E-post: firmapost@nbsproff.no	
Rev. / Dato:	Revisjonen gjelder:
Gnr.134, Bnr. 301 Lindås kommune BYGGHERRE: Trond Kyrre Fjeldstad	
PROSJEKTERENDE	SIGNATUR:
TEGNINGSFASE	KONTROLL:
TEGNING:	REVISJON:
Planer, Snitt - og Fasader	DATO:
MALESTOKK: 1:100	MALESTOKK: 1:100
TEGNINGSNR.: AA	TEGNINGSNR.: AA



## Naboliste for 134 / 301

Komm.	Matrikelnr	Rolle	Status	Eier	Bruksenhet	Adresse	Andel
1263	134 / 211	H		ØVRETVEIT KARSTEIN		KALVATRÆ 27 A 5911 ALVERSUND	1 / 1
1263	134 / 213	H		FREDHEIM RENATHE MARIE		KALVATRÆ 29 A 5911 ALVERSUND	1 / 2
		H		STURE EVELYN		KALVATRÆ 29 A 5911 ALVERSUND	1 / 2
1263	134 / 346	H		FAGNA KJERSTI		LEITET 14 5911 ALVERSUND	1 / 2
		H		FOSSÅSKARET GUNNLEIV B		LEITET 14 5911 ALVERSUND	1 / 2
1263	134 / 348	H		KALAND DAN STEPHAN		NORDRE SKUTEVIKSVEIEN 12 5032 BERGEN	1 / 1
1263	134 / 364	H		LINDÅS KOMMUNE		Felles postmottak Kvernhusmyrane 20 5914 ISDALSTØ	1 / 1
1263	134 / 368	H		Matrikkelenhet 134 / 301			1 / 2
	Fellesareal	H		BØE METTE		LEITET 16 A 5911 ALVERSUND	1 / 2
		H		FJELDSTAD TROND-KYRRE		LEITET 16 A 5911 ALVERSUND	1 / 2
		H		Matrikkelenhet 134 / 348			1 / 2
		H		KALAND DAN STEPHAN		NORDRE SKUTEVIKSVEIEN 12 5032 BERGEN	1 / 1