



LINDÅS KOMMUNE

Eining for Teknisk drift

Rørleggjarmelding

Skjemaet skal nyttast ved arbeid som vedkjem tilknytning til kommunale vass- og avlaupsleidningar, og private anlegg.

Utfyllt skjema skal sendast:

Lindås kommune
Teknisk drift, VA-avdelinga,
Kvernhusmyrane 20
5914 ISDALSTO

For arbeidet vert sett i gang skal det liggje føre kommunal godkjenning av denne rørleggjarmeldinga og pålagt tilkoplingsgebyr skal vere innbetalt til kommunen.

Gjeld byggjearbeid på følgjande eigedom:

Gnr./Bnr	Adressa til eigedommen	
196/156	Midtgård	5915 Hjelmas

Utførande rørleggjar:

Foretaksnamn		
Hjelmas VVS A/s		
Adresse	Tlf	
Lebnesvegen 183	56354050	
Kontaktperson	Mobiltf (kontaktperson)	
Peder Hagedalen	906 89888	

Arbeidet vil føregå i perioden/type anlegg:

Frå og med dato	Til og med dato
<input type="checkbox"/>	<input type="checkbox"/>
Offentleg anlegg	Privat anlegg
<input checked="" type="checkbox"/>	<input checked="" type="checkbox"/>
Tilkoplt Vatn	Tilkoplt Avl

Teikningar vedlagt:

<input type="checkbox"/>	<input checked="" type="checkbox"/>		
Situasjonsplan	Kjellarplan		
<input type="checkbox"/>	<input checked="" type="checkbox"/>	Tal teikningar vedlagt	3
installasjonsteikning	Etasjerplan		
<input type="checkbox"/>			
Andre teikningar, etc. opp kva slag			

Merknader:

Bunnledning og utvendige arbeider er ikkje utført av oss.



LINDÅS KOMMUNE

Einng for teknisk drift

I Lindås kommune gjeld KS "Standard abonnementsvilkår for vann og avlop" Dette er delt i "Administrative bestemmelser" og i "Tekniske bestemmelser". Foretak som skal utføre arbeid på sanitær-anlegg i Lindås kommune, skal være kjent med dette reglementet. I tillegg har Lindås kommune sin eigen VA norm: www.va-norm.no

Nokre viktige punkt i forhold til regelverket:

1. Lågast tillatne kjellargolvshogde vert fastsett av stikkleidningen sin lengde, fall og andre krav i abonnementsvilkåra. Det skal alltid vere minst 90 cm mellom kjellargolv og/eller vasstand i lavast monterte vasslås, og innvendig topp hovudleidning, målt i stikkleidningen sitt forgreiningspunkt på hovudleidningen. Aldri lågare enn kote + 3,00.
2. Dersom det må nyttast trykkauking/ reduksjonsventil grunna for lågt eller for høgt trykk, er det konsulent/ ansvarleg sokjar/ røyleggjar/ abonnent sitt ansvar å undersøkje om det er naudsynl, og utforande røyleggjar/ abonnent sitt ansvar å sorgja for å koste dette. Utforming av anlegg for trykkauke skal beskrivast/ teiknast og godkjennast spesielt, for endeleg tilknytning vert utført.

Som utforande er eg kjend med dei vilkår som vedkjem tilknytning til kommunale vass- og avlaupsleidningar i Lindås kommune.

Hjelmås 22/5.15

Peder Hagedorn

Hjelmås
VVS AS

Stad, dato og underskrift utforande røyleggjar

Som eigar av anlegg/ eigedom vil eg rette meg etter dei til ei kvar tid gjeldande sanitær- og avgiftsforesegner i Lindås kommune.

05.02.16

L. Vetås

Stad, dato og underskrift eigar av anlegg/ eigedom:

Rørleggarmeldinga må vere komplett utfylt, ha to underskrifter og alle vedlegg innlevert for handsaming vert utført.

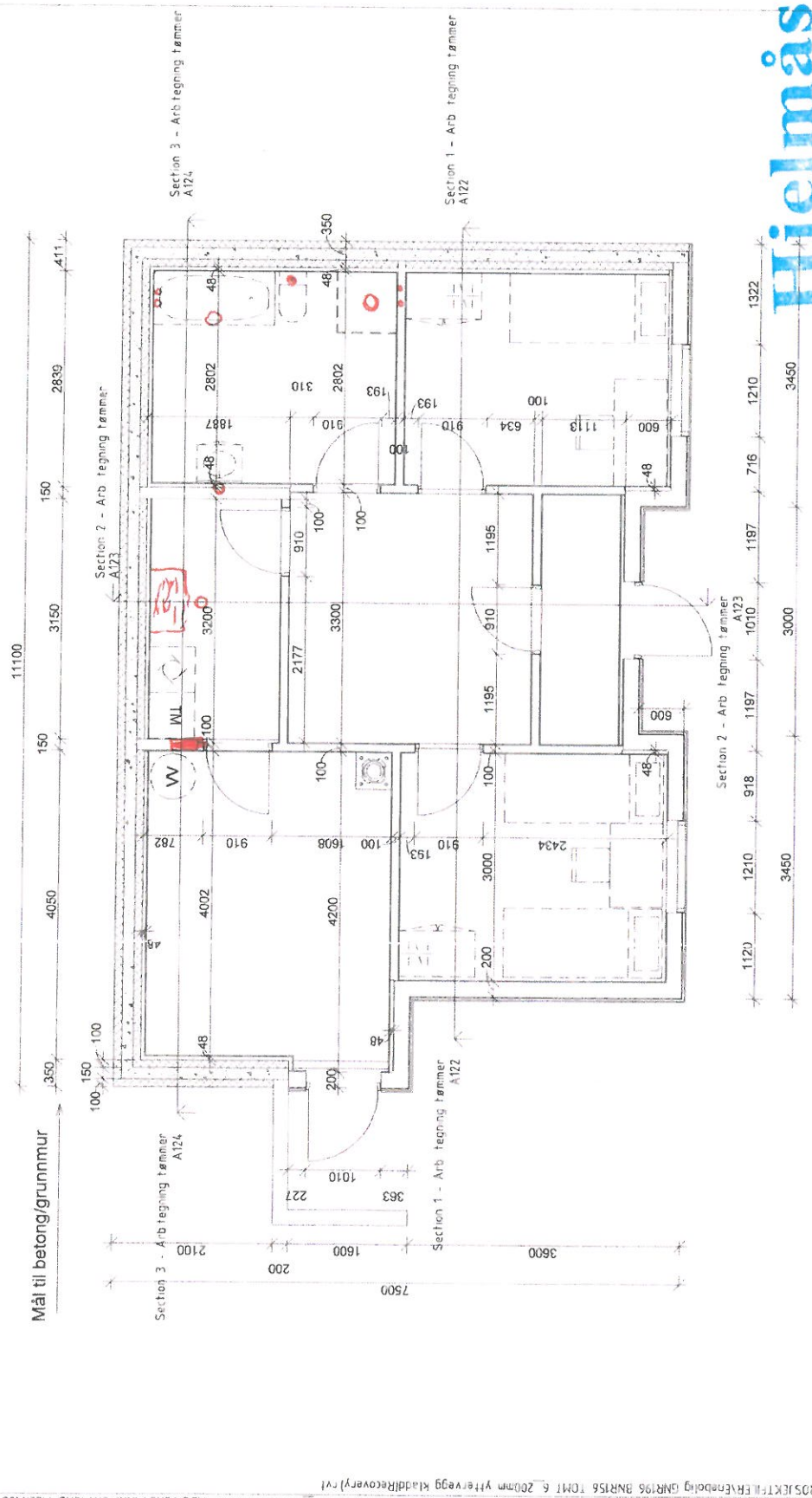

Hjelmås
 vvs-
 P.Hg 22/12-14

Plan 01 - Arb.tegning tømmer
 1:50

Krom Entreprenør AS Kromsveien 32 5914 Isdal Tlf. 807 28 748 E-post: krom@krom.no		Fløssvika Utvikling AS Tegningstype: PLAN U - Arb. tegning	
Tilbudsgrunnlag 201		Prosjekt: Tomt 6 GNR 196/ BNR 156	
Dato: 08.05.2013	Tegning nr: JR	Tegning nr: JR	Rev. dato: Rev.
Målestokk: 1:50	Tegning nr: A115	Tegning nr: A115	Rev. Rev.

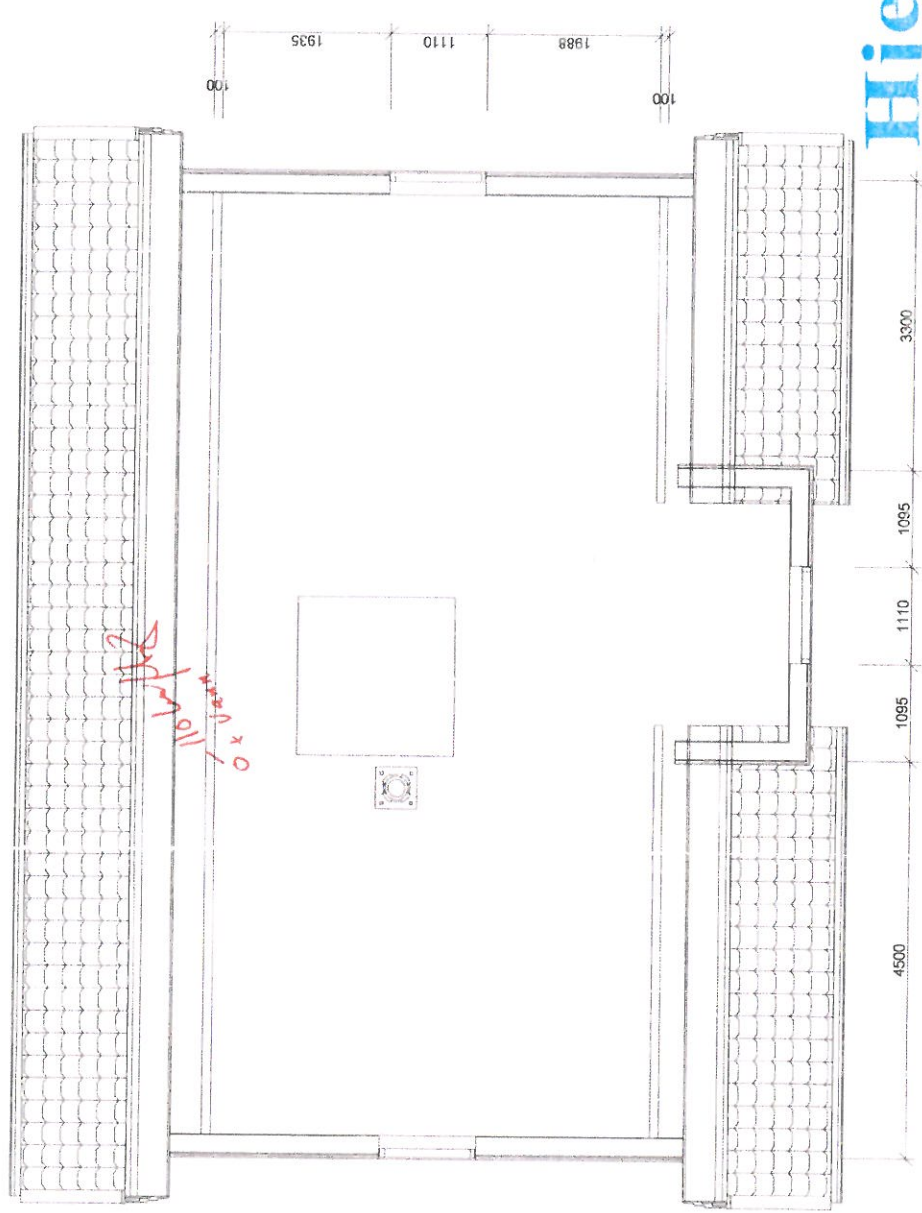

Hjelmås
P. Hj 22/12/14
 VVS %

Plan 03 - Arb-tegning tømmer
 1 : 50

Krom Entreprenør AS Kromstuvegen 32 0314 Bekke TLF: 020 09 748 E-post: krom@kromentreprenor.no Tjenestested: 201		Fløsvika Utvikling AS Tegningstittel: PLAN LOFT - Arb. tegning		Prosjekt: Tomt 6 GNR 156/ BNR 156	
Tegningsnummer: PLAN LOFT - Arb. tegning		Tegning nr.: JR		Tegning nr.: A117	
Tegningsdato: 08.05.2014		Tegningstype: JR		Tegningstype: A117	
Tegningsstørrelse: 1:50		Tegningsstørrelse: 1:50		Tegningsstørrelse: 1:50	

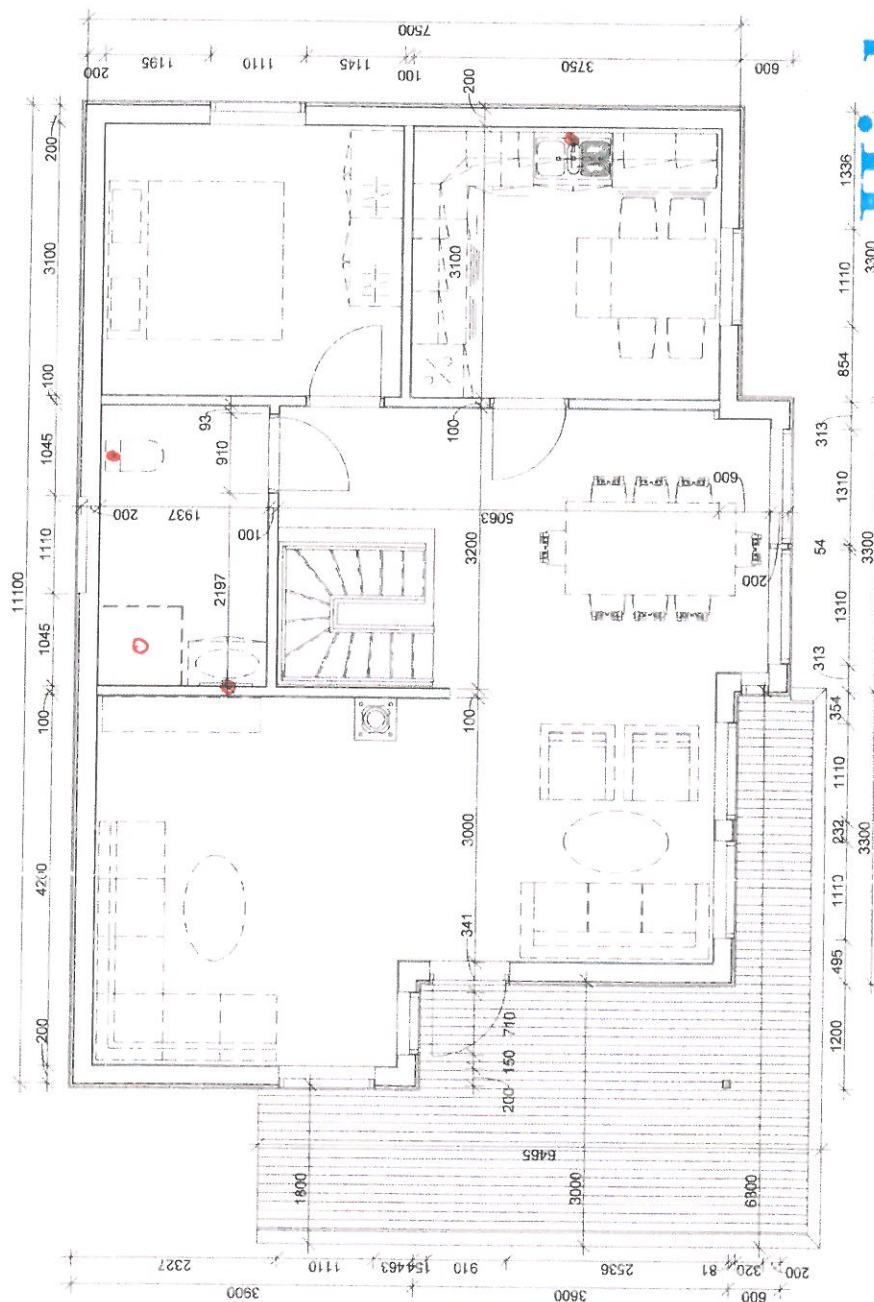

Hjelmås
R. H. 22/12/14
 YVS %

Plan 02 - Arb.tegning tømmer
 1 : 50

Krom Entreprenør AS Kvartalsveien 32 1114 Islestad TLF: 82 09 748 E-post: krom@krom.no	Oppdragsnavn Fløssvika Utvikling AS		Prosjekt Tomt 6 GNR 196/ BNR 156	
	Tilbudsgrunnlag 201		Tegningsnr. A116	
Tegningsnavn PLAN HOVEDPLAN - Arb. tegning		Tegningsnr. JR		Rev. dato
Tegningsnavn PLAN HOVEDPLAN - Arb. tegning		Tegningsnr. 1:50		Rev. dato