



Lindås kommune

Adresse: Rådhuset, 5914

Telefon: 56 37 50 00

Utskriftsdato: 10.04.2014

Opplysninger til eigedomsmeklar

EM §6-7 Tilknytning til vatn og avløp/andre tilknytningar

Kjelde: Lindås kommune

Gjeld eigedom:

Kommunenr.: 1263 Gardsnr.: 239 Bruksnr.: 129

Adresse: Kaldalen 18, 5993 OSTEREIDET

Referanse: 120/3002564/166-14-0127 Kaldalen 18

Vatn	Eigedommen har ikkje vassforsyning.
Avløp	Eigedommen har ikkje avløp.
Veg	Eigedommen er tilknytta privat veg.

Kommentar

Vegen er regulert som offentlig veg men er, per dags dato, ikkje overteke av kommunen.

ATTERHOLD VED UTLEVERING AV INFORMASJON I SAMBAND MED EIGEDOMSFØRESPURNADER.

Vi tar atterhald om at det kan vere avvik i registra/karta/arkiva våre når det gjeld den faktiske situasjonen og at det kan ligge føre forhold omkring eigedom og bygningar som kommunen ikkje er kjend med. Dei som brukar informasjonen, må derfor vere medviten på samanheng og føremål som han blir nytta i, og bruke informasjonen kritisk.

Papirutskrifter frå det digitale kartverket kan innehalde liner som lett kan føre til misforståingar. Dette gjeld ofte karttema som leidningar og eigedomsgrenser som i mange tilfelle kan vere unøyaktige. Derfor må for eksempel ikkje gravearbeid på leidningar gjerast utan at leidningen i marka er påvist.

Kommunen kan ikkje stillast økonomisk ansvarleg for bruk av informasjon som blir oppgitt i samanheng med eigedomsføresurnader.

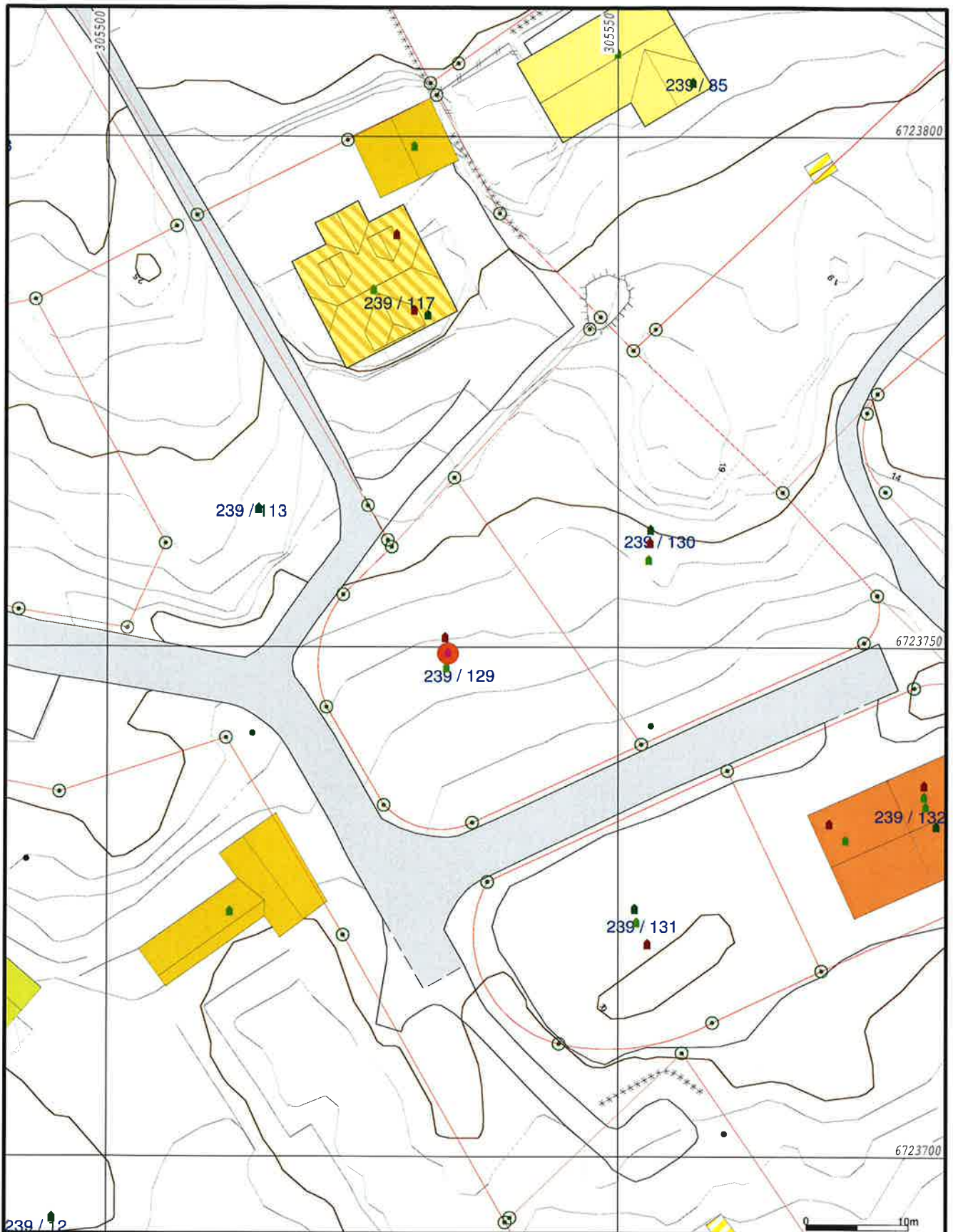

239 / 12

- Målte Grenser
- Registrerte Grenser
- Udefinert grenser
- Terrongmålte grense
- Konstruert grensepunkt
- Bolig
- Bustad m/leilighet
- Våningshus

- Større bustader
- Hytte/feriehus
- Garasje/uthus
- Industri/lager
- Andre bygg

Beliggenhet og høyder må oppfattes som orienterende.



Lindås kommune
Geodata avdeling

Dato: 2014.04.10
Sign: liei

Gnr 239 bnr 129



Målestokk
1:500