

Beathe Nilsen

Fra: Høydalsvik Odd <odd.hoydalsvik@vegvesen.no>
Sendt: 22. april 2014 13:55
Til: Beathe Nilsen
Emne: SV: Vedr oppføring av enebolig på gnr 212 Brn 128 Eikanger Øvre - Lindås Kommune.

Hei!

Jeg tror ikke det skulle være behov for søknad om dispensasjon i dette tilfellet.

Dersom graving av grøfter vil kunne føre til ulemper og fare for trafikken på fylkesvegen må det søkes om gravløyve og utarbeides sikringsplan for arbeidet. (trafikksikring-/trafikkavviklingsplan) til Vegseksjonen i Knarvik. Kontaktperson er vel Øystein Hagesæther.

-----Opprinnelig melding-----

Fra: Beathe Nilsen [<mailto:beathe@reknesbyggjevarer.no>]
Sendt: 10. april 2014 11:32
Til: Høydalsvik Odd
Emne: Vedr oppføring av enebolig på gnr 212 Brn 128 Eikanger Øvre - Lindås Kommune.

Hei
I forbindelse med oppføring av enebolig, skal vi installere et biovac renseanlegg. Sender kart som viser hvor dette anlegget og ikke minst rør skal ligge. Må vi gjøre noe i forhold til dere hvis vi plasserer det som tenkt? Må vi sende inn søknad om dispensasjon i forhold til avstand fylkesveg? Hadde vært supert om du kunne sett kjapt på dette og gitt meg en tilbakemelding så fort som mulig.

Ha en fin dag videre :-)

Beathe Iren Nilsen
Saksbehandler
Reknes Byggjevarer L.L

-----Opprinnelig melding-----

Fra: skanner@reknesbyggjevarer.no [<mailto:skanner@reknesbyggjevarer.no>]
Sendt: 10. april 2014 10:53
Til: Beathe Nilsen
Emne:

This E-mail was sent from "RNPE3E84C" (Aficio MP C2000).

Scan Date: 10.04.2014 10:52:59 (+0200)
Queries to: skanner@reknesbyggjevarer.no

Beathe Nilsen

Fra: Tove Johnsen <tj@unikus.no>
Sendt: 7. april 2014 13:59
Til: beathe@reknesbyggjevarer.no
Vedlegg: 130532-fas-revD.pdf; 130532-pla-revD.pdf; 130532-pls-revD.pdf

Hei Beathe.. her kommer rev D, På dette prosjektet er møne og gesimshøyden 8,5m. Sokkel har ivaretatt lys og utsyn. Ha en fin dag.

Mvh. UNIKUS AS
Tove Johnsen

Mob. : 45 29 51 87
E-post : tj@unikus.no

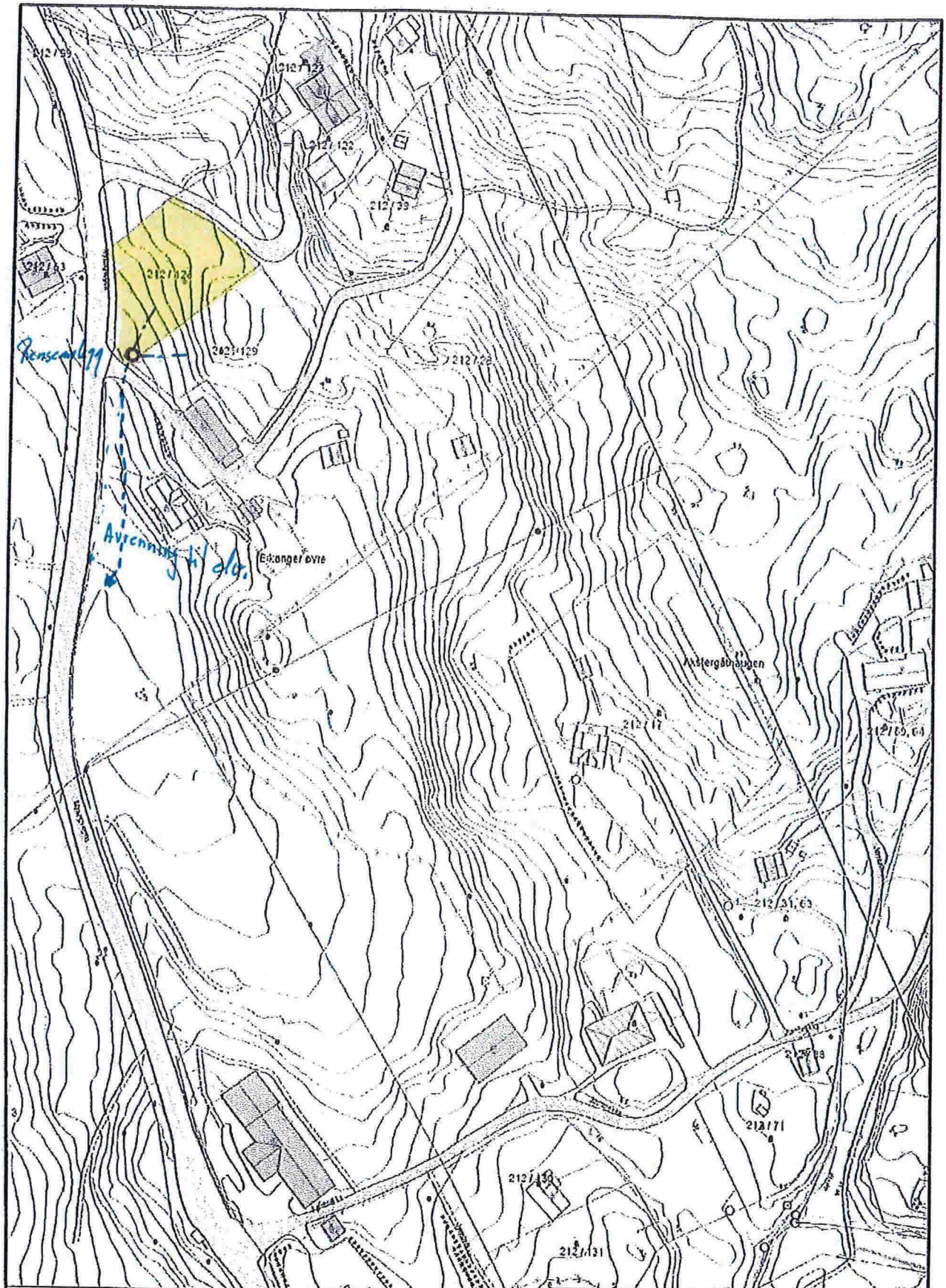

<ul style="list-style-type: none"> Asfalt Direkte ledning Overgang Parapetledning Parapetledning over gjerde 	<ul style="list-style-type: none"> Vannledning Kuleledning Turistguller Kulevannledning Belysning Bortskylling 	<ul style="list-style-type: none"> Vindplass Stenmur Bygningskjerne Gravplass Leireplass Åker 	<p>Lindås kommune Grunnlag 212/128, 129</p>	<p>N</p>
<p>Ettersjehet og høyder må oppfattes som orienterende.</p>			<p>212/128, 129 Magnar Eikanger</p>	<p>1:1000</p>

P.Hj. 10/12-13
Magnar Eikanger