

LINDÅS KOMMUNE
TEKNISK ETAT
30.05.89 001220
ARKIV NR. 155-20/31

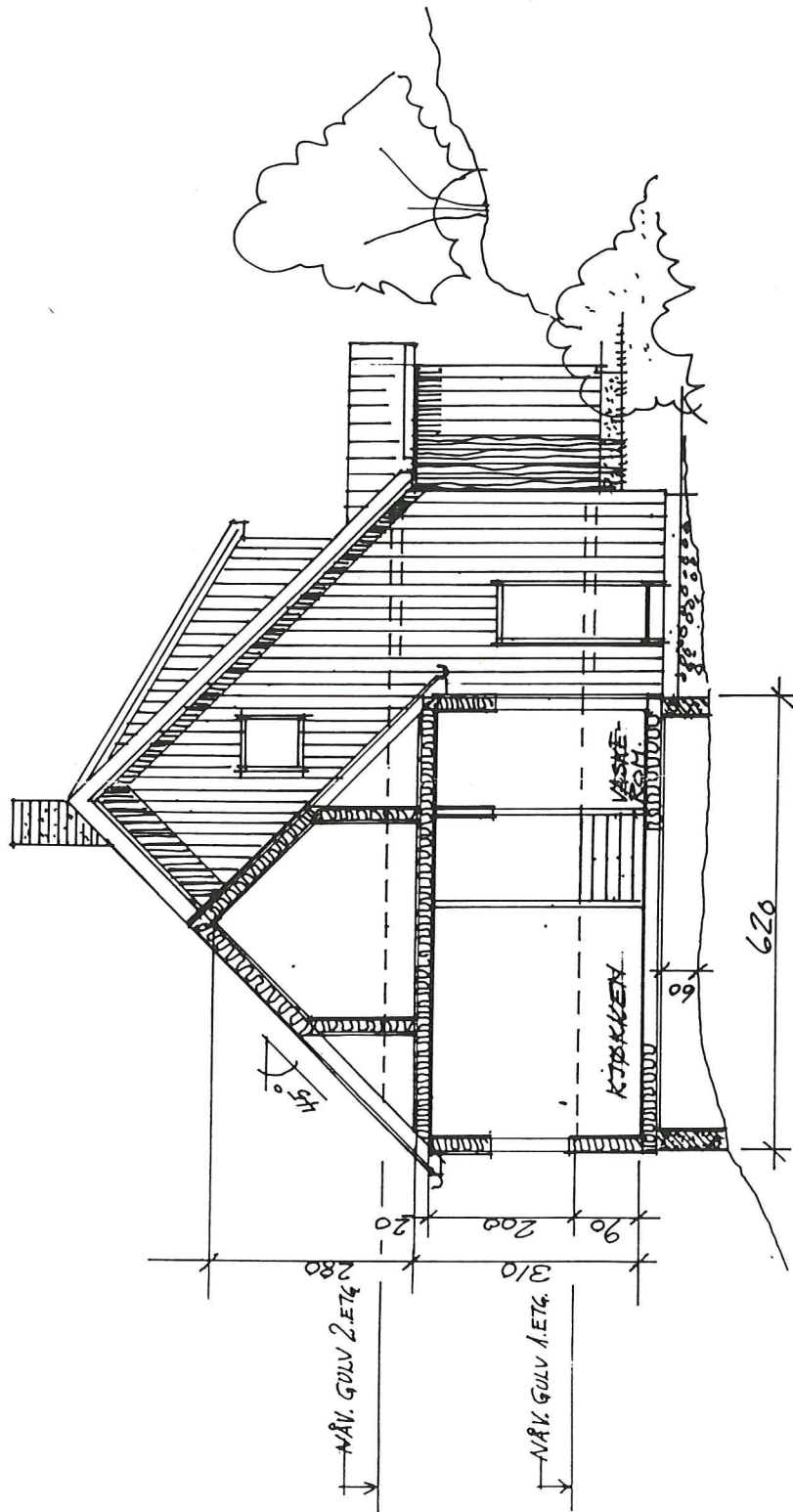

UTVIDELSE AV ENEBOLIG FOR: A. RANN
SNITT: A-A - MÅL 1:100
SAXTELAND 12/5-89 ark. T. Heggen

HANDSAMA DEN
14. JUN 1989
BYGNINGSSJEFEN I LINDÅS

HANDSAMA DEN
14. JUN 1989
BYGNINGSSJEFEN I LINDÅS

LINDÅS KOMMUNE
TEKNISK ETAT
30.05.89 001220
ARKIV NR. 155-20/31

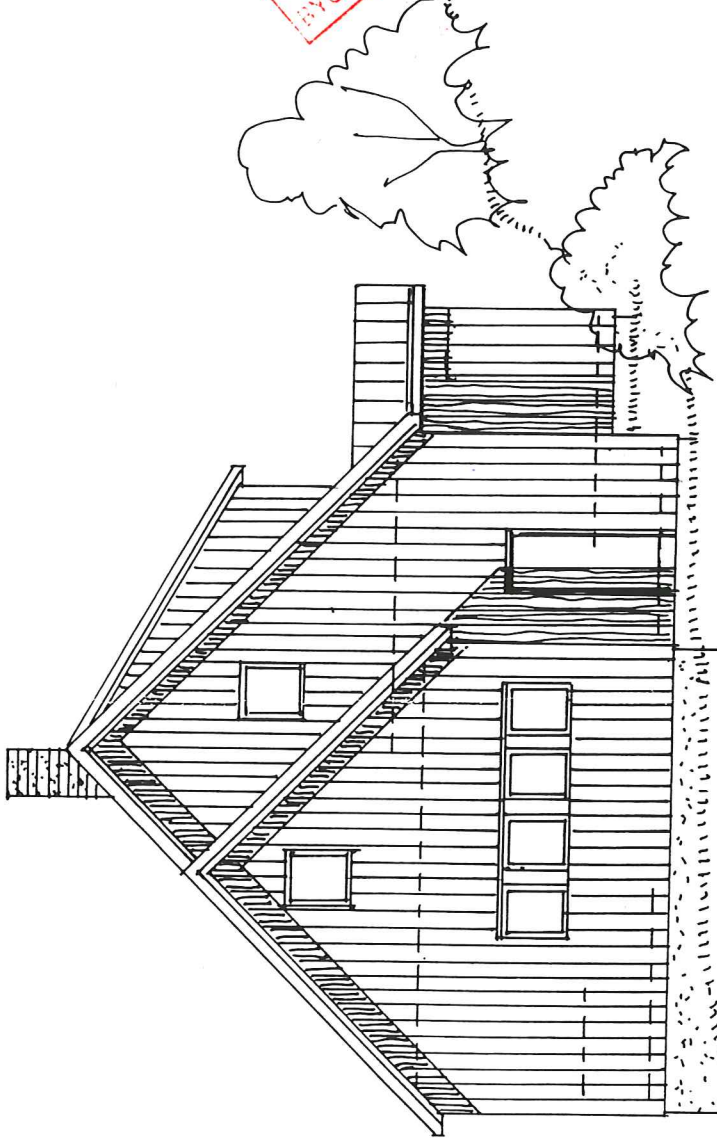

FASADE NORD.

UTVIDELSE AV ENEBOLIG FOR: A. RØNN
FASADE - NORD MÅL 1:100
SØFTELAND 12/5-89. ark. T. Heggland.

ARKIV

LINDÅS KOMMUNE
TEKNISK ETAT
30.05.89 001220
ARKIV NR. 155-20/89

HANDSAMÅ DEN
14. JUN 1989
BYGNINGSSJEFEN I LINDÅS

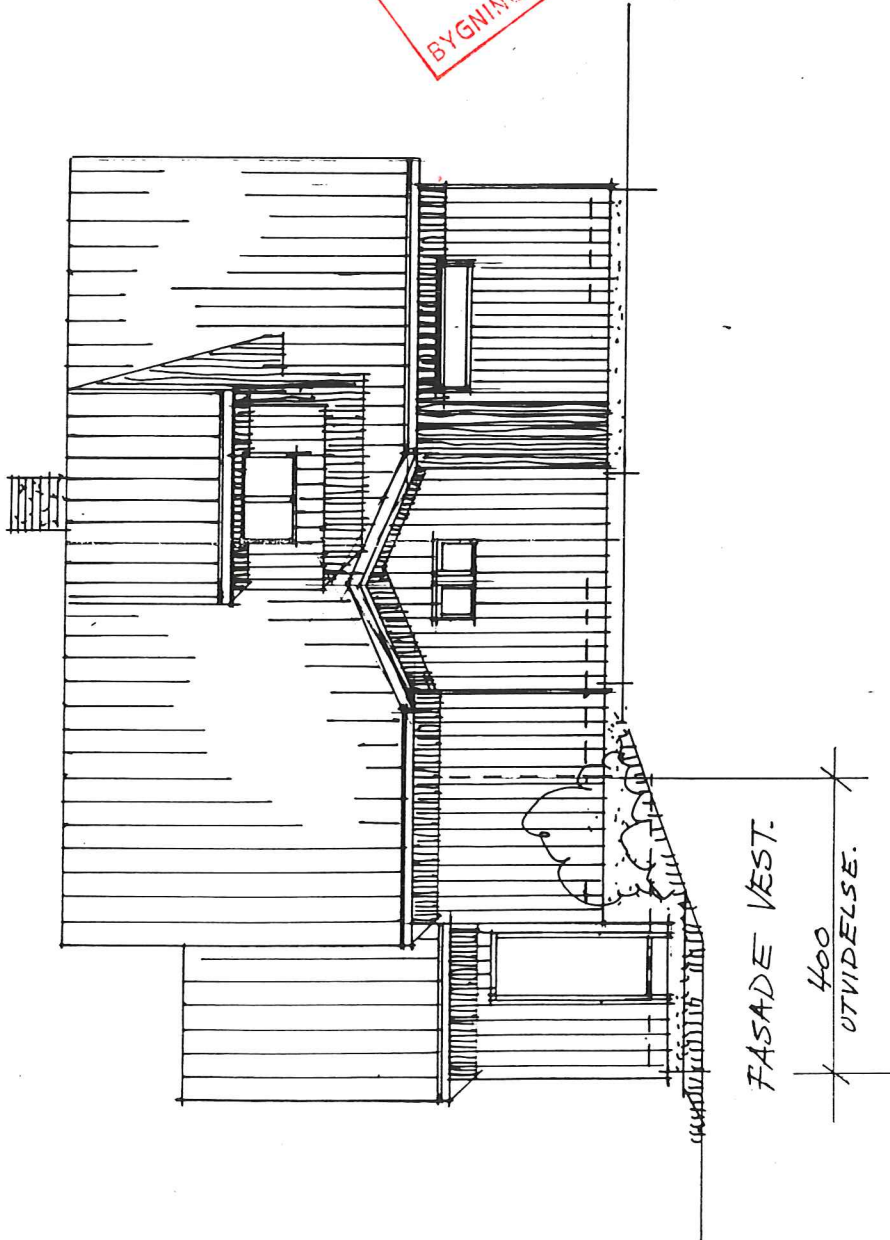

FASADE VEST.

400
UTVIDELSE.

UTVIDELSE AV ENEBOLIG FOR: A. RØNN.
FASADE - VEST. MÅL 1:100
SØFTELAND 12/5-87. ark. T. Heggeland.

ARKIV

LINDÅS KOMMUNE
TEKNISK ETAT
30.05.89 001220
ARKIV NR. 155-20/31

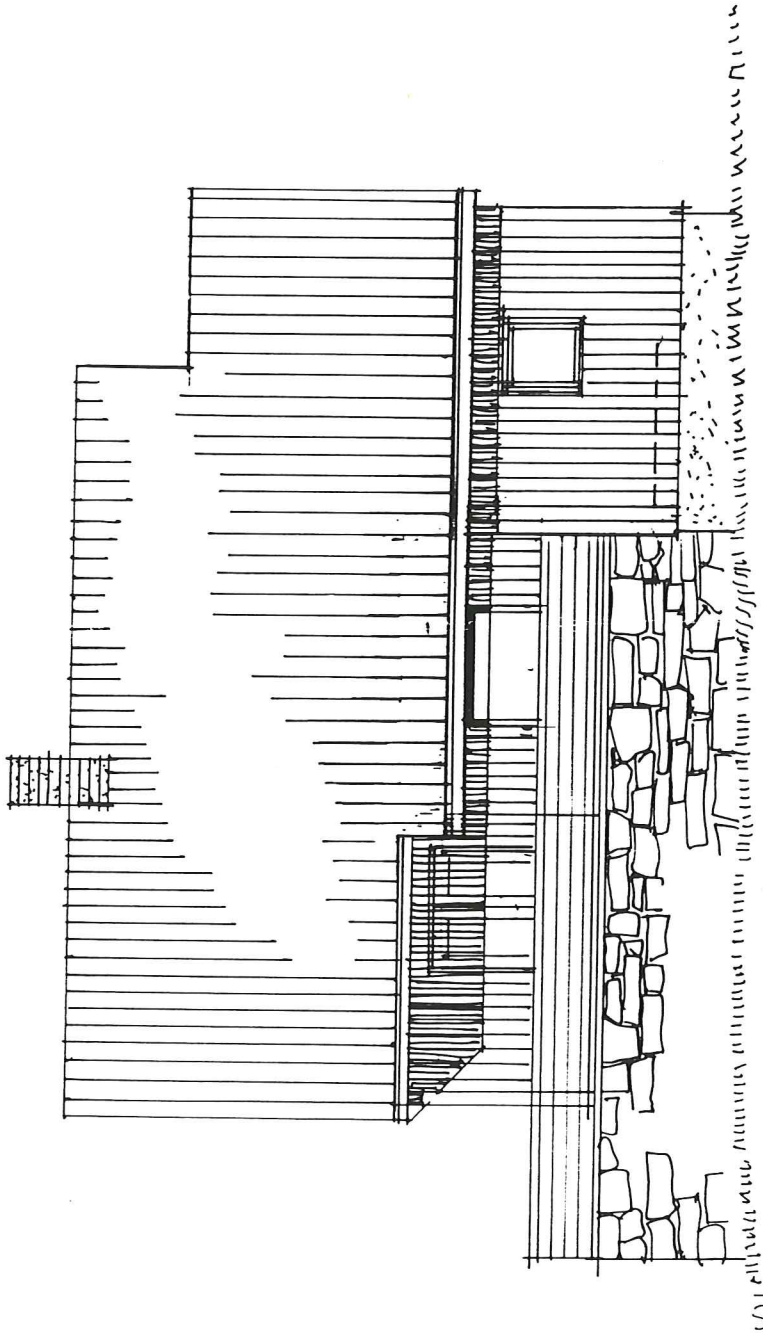

FASADE ØST.

UTVIDELSE AV ENEBOLIG FOR: A. RØNN
FASADE - ØST. MÅL 1:100.
SØFTELAND 12/5-89. ant. T. Heggland.

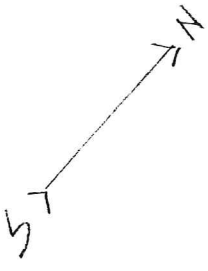

ARKIV

LINDÅS KOMMUNE
TEKNISK ETAT
30.05.89 001220
ARKIV NR. 155-20/31

HIL 1-500
AREAL 1200 m²
ENERGIFOR.
22/5 8 1/1 104
SITINGSSAK NR. 155/89
ÅR 155 E.F. 20/31
VILLOM

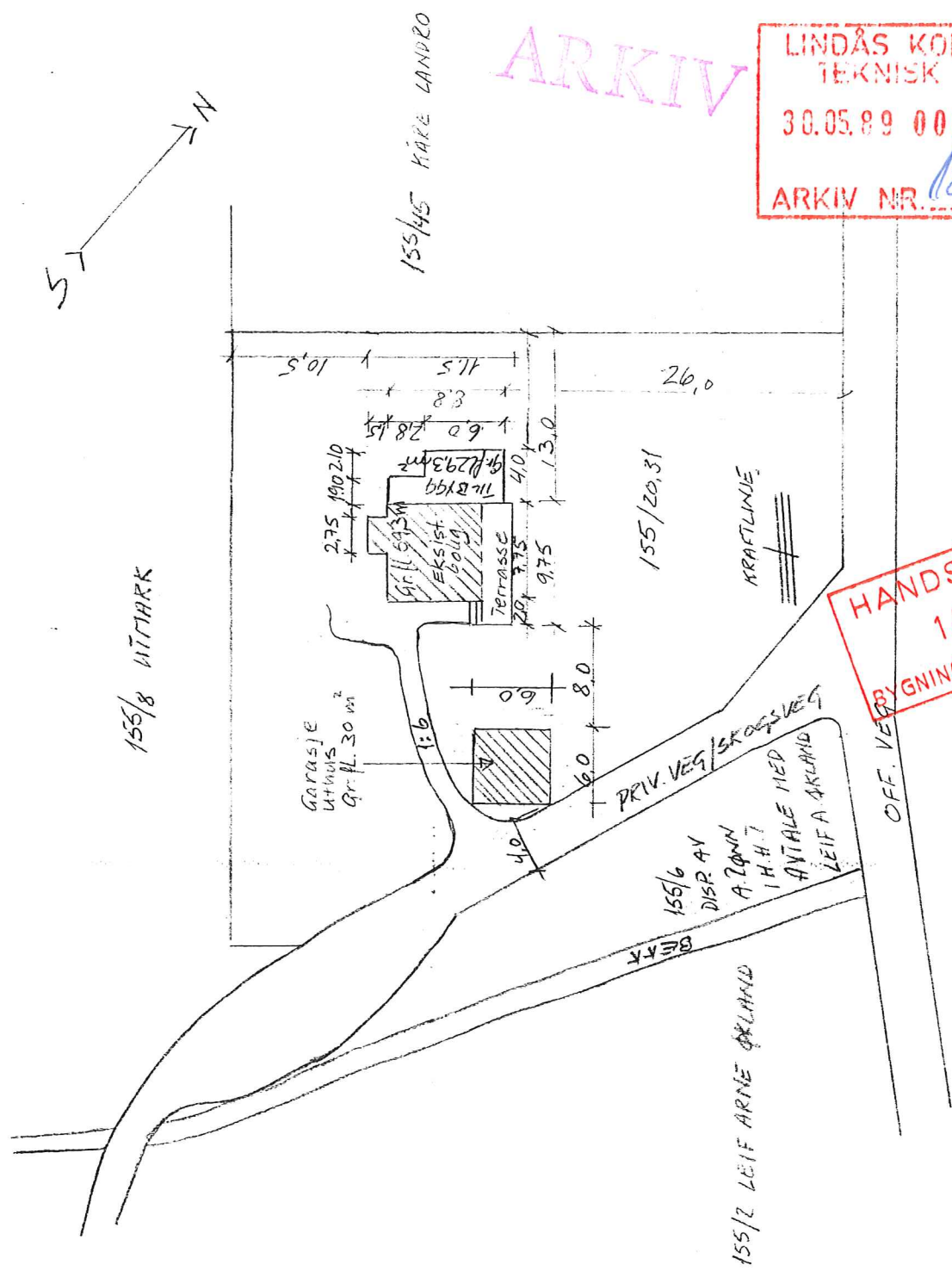

HANDSAMA DEN
14. JUN 1989
BYGNINGSSJEFEN I LINDÅS

155/6
DISP. AV
A ZONN
I H.H.T
AVTALE MED
LEIF A ØRLAND
BEFR

