

1:100 Fasade Sør-Vest

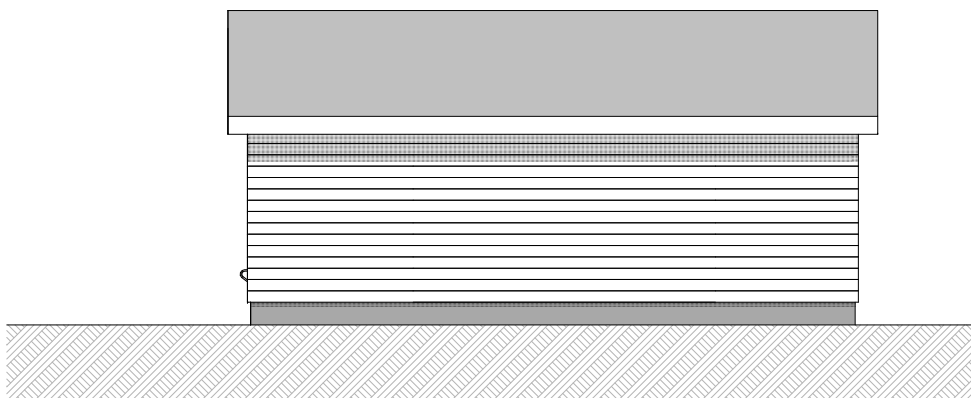

1:100 Fasade Nord-Vest



EKSISETRANDE
NÆRINGSBYGG

EKSISETRANDE
KAI

OMSØKT
FLYTANDE NAUST

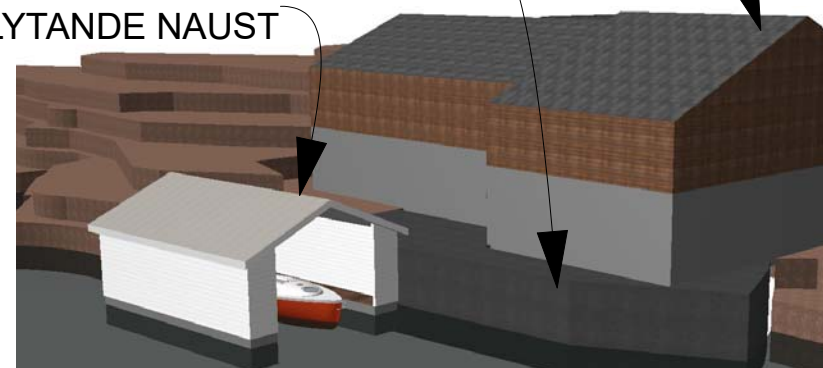

VEDLEGG TIL DISPENSASJONSSØKNAD
VEDLEGG TIL SØKNAD OM LØYVE TILTAK

BIM modell ArchiCAD 14 NOR Filplassering: D:\BRKvingeData\Mine dokumenter\PROSJEKT\Byggesak\2022\22010 Vigeik Daae - Søknad naust\Teikningar\22010_Vigeik Daae - Flytenaust søknad om disp.pln

MASFJORDEN ELEKTRO AS

22010 SØKNAD FLYTANDE NAUST

Fasade N-V og S-V

BYGGM. JØRN
Kvingebakkevegen 97
5981 MASFJORDNES

BRK. VINGE AS
Mob. 456 03 190
Tlf. 56 36 56 20
e-post post@brkvinge.no

Dato
30.03.2022

Målestokk
1:100, 1:5, 1:4

Tegn.nr.
A40-01

Utskrift dato
19.04.2022

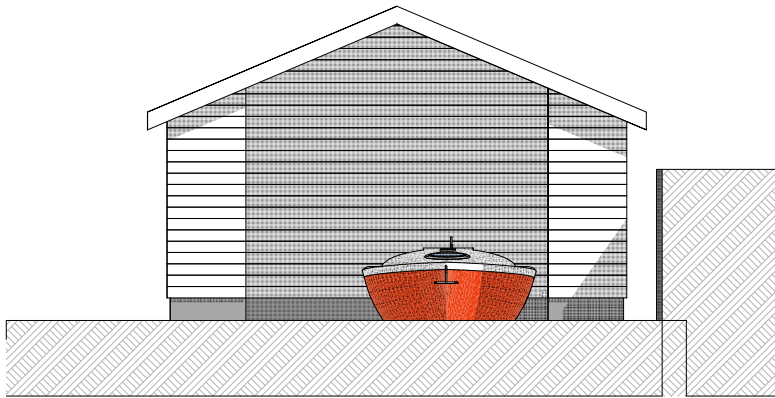

1:100 Fasade Nord-Øst

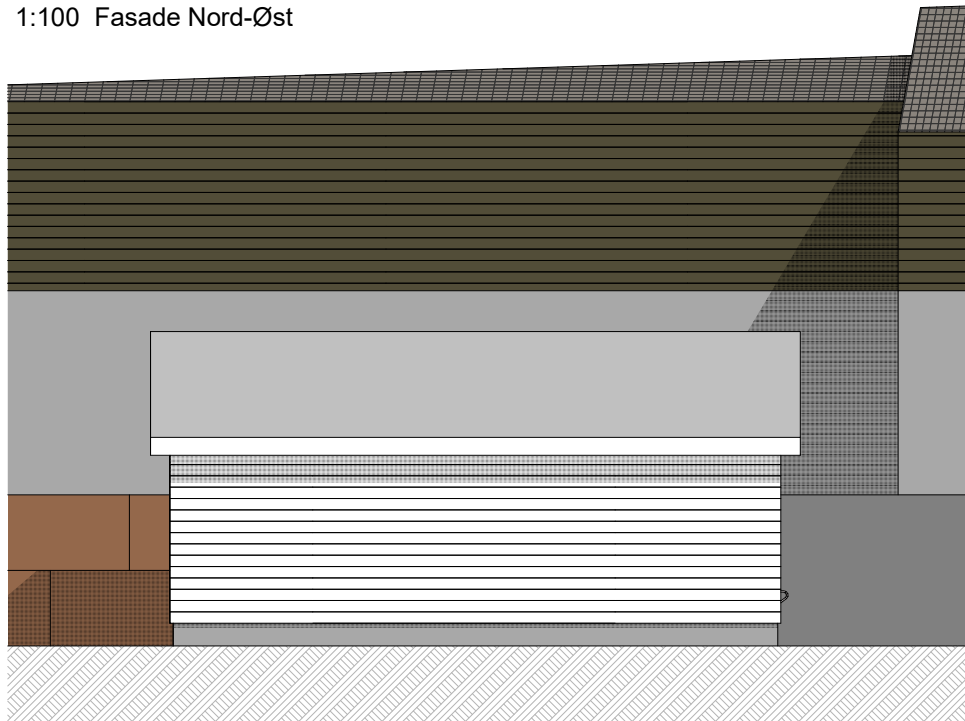

1:100 Fasade Sør-aust

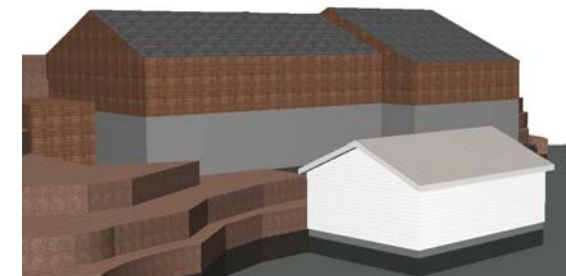

VEDLEGG TIL DISPENSASJONSSØKNAD
VEDLEGG TIL SØKNAD OM LØYVE TILTAK

BIM modell ArchiCAD 14 NOR Filplassering: D:\BRKvingeData\Mine dokumenter\PROSJEKT\Byggesak\2022\22010_Vigleik Daae - Søknad naust\Teikningar\22010_Vigleik Daae - Flytenaust søknad om disp.pln

MASFJORDEN ELEKTRO AS
22010 SØKNAD FLYTANDE NAUST

Fasade N-Ø og S-Ø

BYGGM. JØRN R. Kvinge AS
Kvingebakkevegen 97
5981 MASFJORDNES
Mob. 456 03 190
Tlf. 56 36 56 20
e-post post@brkvinge.no

Dato	Målestokk	Tegn.nr.	Utskrift dato
30.03.2022	1:100, 1:5, 1:4	A40-02	19.04.2022



PLASSERING MARKERT MED GUL SIRKEL

VEDLEGG TIL DISPENSASJONSSØKNAD
VEDLEGG TIL SØKNAD OM LØYVE TILTAK

BIM modell ArchiCAD 14 NOR Filplassering: D:\BRKvingeData\Mine dokumenter\PROSJEKT\Byggesak\2022\22010 Vigleik Daae - Søknad naust\Teikningar\22010_Vigleik Daae - Flytenaust søknad om disp.pln

MASFJORDEN ELEKTRO AS
22010 SØKNAD FLYTANDE NAUST

Skråfoto frå 2012

BYGGM. JØRN R. Kvinge AS
Kvingebakkevegen 97
5981 MASFJORDNES
Mob. 456 03 190
Tlf. 56 36 56 20
e-post post@brkvinge.no

Dato	Målestokk	Tegn.nr.	Utskrift dato
30.03.2022	1:7,200, 1:49	A40-03	19.04.2022