

**For matrikkeleining:**

Kommune: 4634 - MASFJORDEN  
Gardsnummer: 6  
Bruksnummer: 104

Utskriftsdato/klokkeslett: 23.09.2022 kl. 07:36  
Produsert av: Kjersti Furnes Soltvedt  
Attestert av: Masfjorden kommune

**Orientering om matrikelbrev**

Matrikelbrevet er heimla i «Lov om eigedomsregistrering» (matrikellova) av 17. juni 2005. Etter definisjonen i matrikellova § 3 d) er matrikelbrevet ei attestert utskrift av matrikkelen som viser alle registrerte opplysningar om ei matrikkeleining ved oppgjeven dato.

**Om heilskap og nøyaktigheit i matrikelbrevet**

Matrikkelen vart etablert ved konvertering av data frå tidlegare register. Det kan variere kor gode slike data er med omsyn til heilskap og nøyaktigheit. I enkelte tilfelle kan grensepunkt og grenselinjer mangle heilt eller delvis, eller vere feil registrerte. Det kan også vere feil og manglar ved registrert bygnings- og adresseinformasjon. Heilskap og kartfestingsnøyaktigheit er oftast betre innanfor enn utanfor tettbygde strøk. Ver merksam på at oppgjeve areal for mange matrikkeleiningar og bygg er usikre.

For utfyllande informasjon: [www.kartverket.no/matrikelbrev](http://www.kartverket.no/matrikelbrev)

## Matrikkeleining

Matrikkeleiningstype: Grunneigedom  
Bruksnamn:  
Etableringsdato: 21.09.2022  
Skyld: 0  
Er tinglyst: Ja  
Har festegrunnar: Nei  
Er seksjonert: Nei

Det er ikkje registrert bygg på matrikkeleininga.

## Arealrapport

Tekst	Areal	Kommentar
Utrekna areal for 6 / 104	6 951,5 m2	

## Eigarforhold

### Tinglyste eigarforhold

Rolle	Status	Føds.d./org.nr	Namn	Brukseinin	Adresse	Andel
Heimelshavar		081243	BORDVIK TRYGVE OLE	H0301	ÅRSTADGEILEN 37 5009 BERGEN	1 / 1

## Oversikt over teigar

(EUREF89 UTM Sone 32)

Løpenr	Type	Hovudteig	Nord	Aust	Høgde	Areal	Merknader
1	Teig	Ja	6751401	293538		6 951,5 m2	

## Forretningar der matrikkeleininga er involvert

Forretning	Forretningstype	Årsak til feilretting	Forretningsdokumentdato	Kommunal saksreferanse	Nettadresse (URL)	Annan referanse	Status	Tinglysing	Endra dato	Matrikkelføring	Signatur	Dato
Opprett ny grunneigedom ved frådeling			22.08.2022				Tinglyst		22.09.2022	1266sok		21.09.2022
Oppmålingsforretning				D - 22/585			Rolle	Matrikkeleining			Arealendring	
							Avgjevar	4634 - 6/10			-6 951,5	
				O - 22/656			Mottakar	4634 - 6/104			6 951,5	
							Berørt	4634 - Mnr mangler			0	
							Berørt	4634 - 6/2			0	
							Berørt	4634 - 6/62			0	

**Forretning**  
**Forretningstype**  
**Årsak til feilretting**

**Forretningsdokumentdato**  
**Kommunal saksreferanse**  
**Nettadresse (URL)**  
**Annan referanse**

**Status**

**Tinglysing**

**Endra dato**

**Matrikkelføring**  
**Signatur Dato**

**Landmålarnummer**

**Namn**

000282

KJERSTI FURNES SOLTVEDT

# Oversiktskart for 6 / 104

Målestokk 1:2 000  
EUREF89 UTM Sone 32

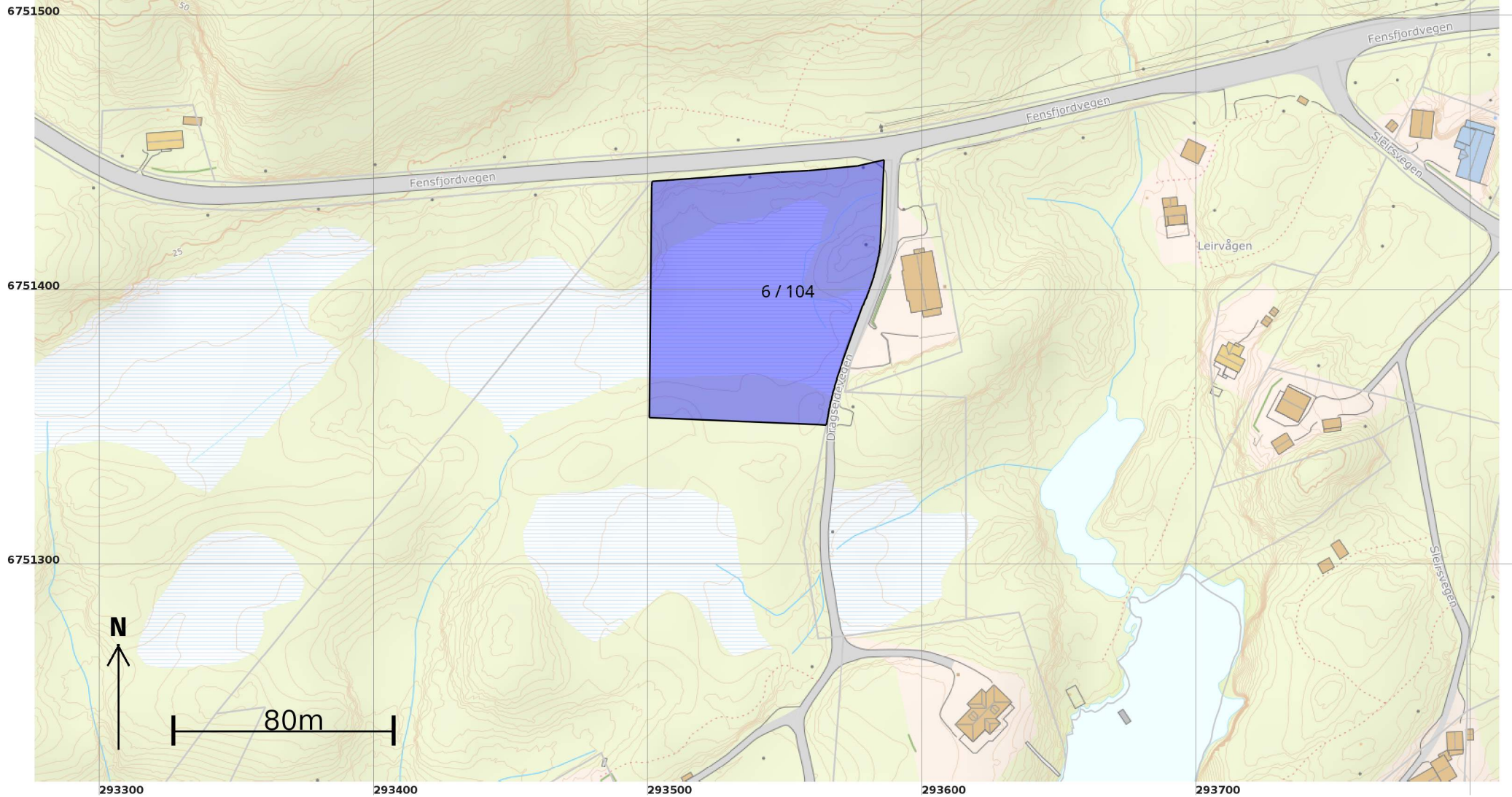

# Teig 1 (Hovudteig) 6 / 104

Målestokk 1:1 000  
EUREF89 UTM Sone 32

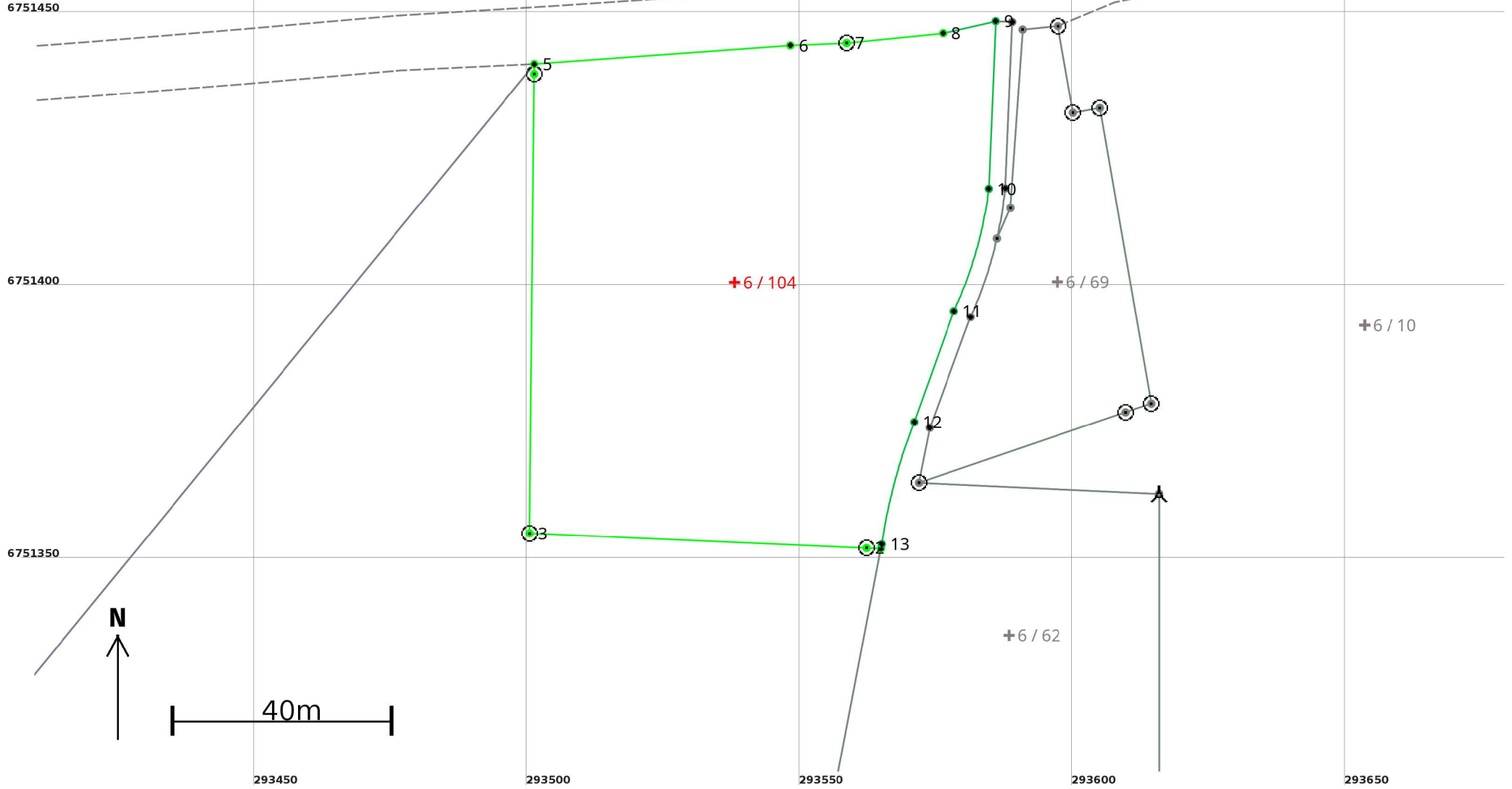

## Areal og koordinatar

**Areal:** 6 951,5

**Arealmerknad:**

**Representasjonspunkt:** **Koordinatsystem:** EUREF89 UTM Sone 32

**Nord:** 6751401

**Aust:** 293538

### Grensepunkt / Grenselinje

### Ytre avgrensing

Løpenr	Nord	Aust	Grensemerke nedsett i / Lengde (m)	Grensepunkttype / Linjeinformasjon	Målemetode	Nøyaktighet (SD i cm)	Radius
1	6751352,53	293564,90		Umerkt	96 GNSS: Fasemåling (Real time kinematic)	10	
			2,62				
2	6751352,64	293562,29		Fjell Offentleg godkjent grensemerke	96 GNSS: Fasemåling (Real time kinematic)	10	
			61,77				
3	6751355,34	293500,57		Fjell Offentleg godkjent grensemerke	96 GNSS: Fasemåling (Real time kinematic)	10	
			84,09				
4	6751439,43	293501,42		Jord Offentleg godkjent grensemerke	96 GNSS: Fasemåling (Real time kinematic)	10	
			1,85				
5	6751441,28	293501,43		Umerkt	96 GNSS: Fasemåling (Real time kinematic)	10	
			46,99				
6	6751444,68	293548,30		Umerkt	96 GNSS: Fasemåling (Real time kinematic)	10	
			10,37				
7	6751445,12	293558,66		Fjell Offentleg godkjent grensemerke	96 GNSS: Fasemåling (Real time kinematic)	10	
			17,71				
8	6751446,91	293576,28		Umerkt	96 GNSS: Fasemåling (Real time kinematic)	10	
			9,89				
9	6751449,10	293585,93		Umerkt	10 Terrengmålt	13	
			30,70				
10	6751418,43	293584,67		Umerkt	10 Terrengmålt	13	73,51
			23,40			13	
11	6751396,03	293578,26		Umerkt	10 Terrengmålt	13	
			21,58				
12	6751375,71	293571,00		Umerkt	10 Terrengmålt	13	-104,01
			23,18			13	
13	6751353,35	293565,06		Umerkt	10 Terrengmålt	13	
			0,84				