

**For matrikkeleining:**

Kommune: 4634 - MASFJORDEN
Gardsnummer: 59
Bruksnummer: 21

Utskriftsdato/klokkeslett: 23.10.2023 kl. 14:13
Produsert av: Kjersti Furnes Soltvedt
Attestert av: Masfjorden kommune

Orientering om matrikelbrev

Matrikelbrevet er heimla i «Lov om eigedomsregistrering» (matrikellova) av 17. juni 2005. Etter definisjonen i matrikellova § 3 d) er matrikelbrevet ei attestert utskrift av matrikkelen som viser alle registrerte opplysningar om ei matrikkeleining ved oppgjeven dato.

Om heilskap og nøyaktigheit i matrikelbrevet

Matrikkelen vart etablert ved konvertering av data frå tidlegare register. Det kan variere kor gode slike data er med omsyn til heilskap og nøyaktigheit. I enkelte tilfelle kan grensepunkt og grenselinjer mangle heilt eller delvis, eller vere feil registrerte. Det kan også vere feil og manglar ved registrert bygnings- og adresseinformasjon. Heilskap og kartfestingsnøyaktigheit er oftast betre innanfor enn utanfor tettbygde strøk. Ver merksam på at oppgjeve areal for mange matrikkeleiningar og bygg er usikre.

For utfyllande informasjon: www.kartverket.no/matrikelbrev

Matrikkeleining

Matrikkeleiningstype: Grunneigedom

Bruksnamn:

Merking utsett:

10.10.2024 (frist for merking)

Etableringsdato: 26.08.2022

Skyld: 0

Er tinglyst: Ja

Har festegrunnar: Nei

Er seksjonert: Nei

Det er ikkje registrert bygg på matrikkeleininga.

Arealrapport

Tekst Areal Kommentar

Utrekna areal for 59 / 21 1 600,5 m2

Eigarforhold

Tinglyste eigarforhold

Rolle	Status	Føds.d./org.nr	Namn	Brukseinin	Adresse	Andel
Heimelshavar		140194	HINDENES ØYSTEIN		ØVRE HAGEN 22 5305 FLORVÅG	1 / 2
Heimelshavar		281294	ROGNE CATHRINE		ØVRE HAGEN 22 5305 FLORVÅG	1 / 2

Oversikt over teigar

(EUREF89 UTM Sone 32)

Løpenr	Type	Hovudteig	Nord	Aust	Høgde	Areal	Merknader
1	Teig	Ja	6736442	304097		1 600,5 m2	

Forretningar der matrikkeleininga er involvert

Forretning	Forretningstype	Årsak til feilretting	Forretningsdokumentdato	Kommunal saksreferanse	Nettadresse (URL)	Annan referanse	Status	Tinglysing	Endra dato	Matrikkelføring	Signatur	Dato
Opprett ny grunneigedom ved frådeling			26.08.2022				Tinglyst		26.08.2022	1266sok		26.08.2022
Oppmålingsforretning				D - 22/634			Rolle	Matrikkeleining		Arealendring		
							Avgjevar	4634 - 59/1		-1 608,3		
				O - 22/647			Mottakar	4634 - 59/21		1 608,3		
							Berørt	4634 - 59/20		0		

Forretning
Forretningstype
Årsak til feilretting

Forretningsdokumentdato
Kommunal saksreferanse
Nettadresse (URL)
Annan referanse

Status

Tinglysing

Endra dato

Matrikkelføring
Signatur Dato

Landmålarnummer	Namn
000282	KJERSTI FURNES SOLTVEDT

Trinn i fullføring av ikkje fullført oppmålingsforretning
Oppmålingsforretning

10.10.2023

D - 22/634

O - 22/647

1266sok 23.10.2023

Rolle	Matrikkeleining	Arealendring
Avgjevar	4634 - 59/1	-1 600,5
Mottakar	4634 - 59/21	1 600,5
Berørt	4634 - 59/2	0
Berørt	4634 - 59/20	0

Landmålarnummer	Namn
000282	KJERSTI FURNES SOLTVEDT

Oversiktskart for 59 / 21

Målestokk 1:1 000
EUREF89 UTM Sone 32

6736500

6736450

6736400

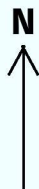

40m

304000

304050

304100

304150

304200

59 / 21

Austfjordvegen

Austfjordvegen

Teig 1 (Hovudteig) 59 / 21

Målestokk 1:500
EUREF89 UTM Sone 32

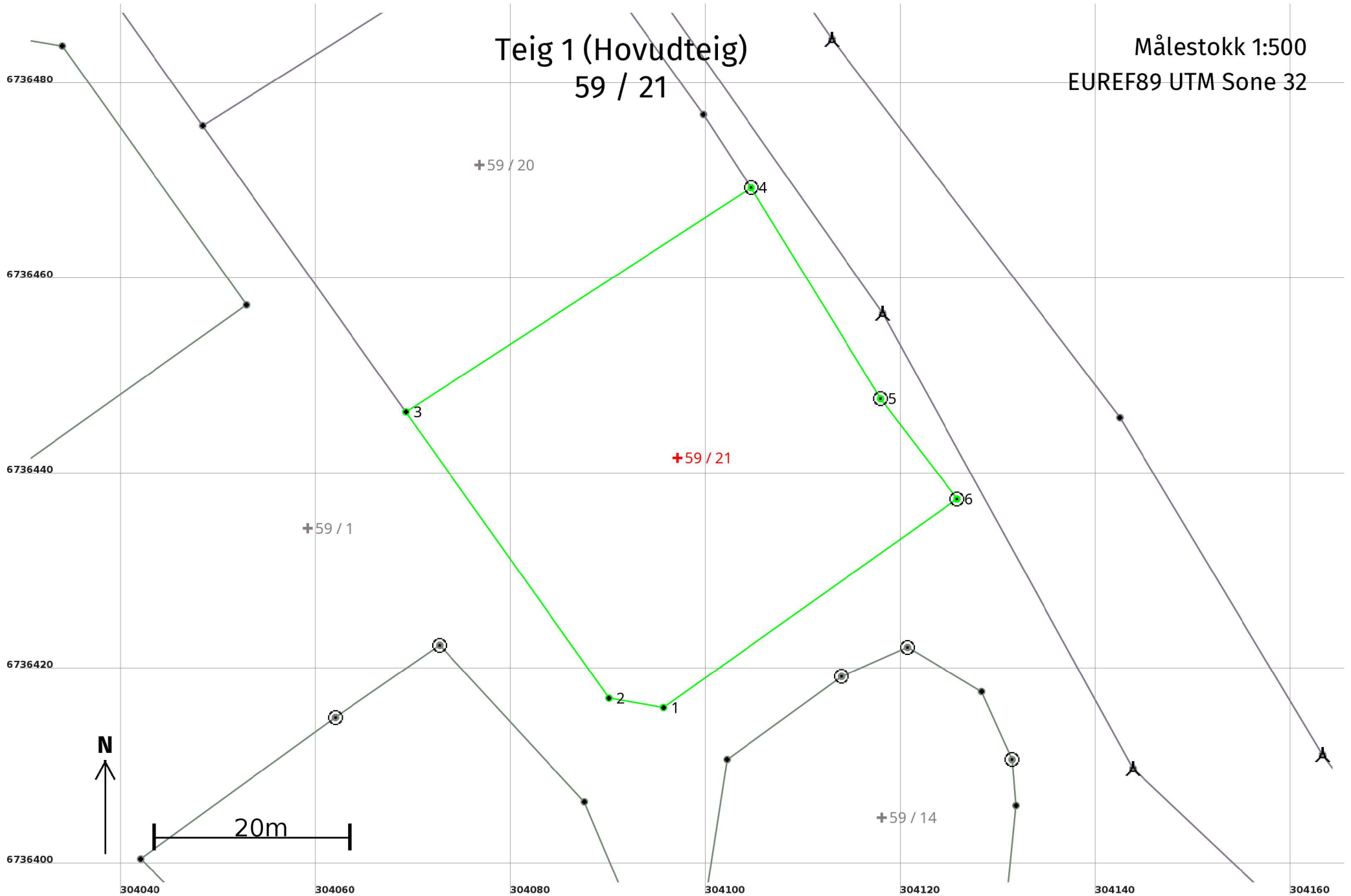

Areal og koordinatar

Areal: 1 600,5

Arealmerknad:

Representasjonspunkt: **Koordinatsystem:** EUREF89 UTM Sone 32

Nord: 6736442

Aust: 304097

Grensepunkt / Grenselinje

Ytre avgrensing

Løpenr	Nord	Aust	Grensemerke nedsett i / Lengde (m)	Grensepunkttype / Linjeinformasjon	Målemetode	Nøyaktighet (SD i cm)	Radius
1	6736416,38	304095,70	5,69	Umerkt	96 GNSS: Fasemåling (Real time kinematic)	10	
2	6736417,34	304090,09	35,97	Umerkt	96 GNSS: Fasemåling (Real time kinematic)	10	
3	6736446,68	304069,28	42,19	Umerkt	96 GNSS: Fasemåling (Real time kinematic)	10	
4	6736469,65	304104,67	25,37	Fjell Offentleg godkjent grensemerke	96 GNSS: Fasemåling (Real time kinematic)	10	
5	6736448,03	304117,93	12,93	Fjell Offentleg godkjent grensemerke	96 GNSS: Fasemåling (Real time kinematic)	10	
6	6736437,75	304125,77	36,89	Offentleg godkjent grensemerke	96 GNSS: Fasemåling (Real time kinematic)	10	