

Ukledd for helgående kledning.

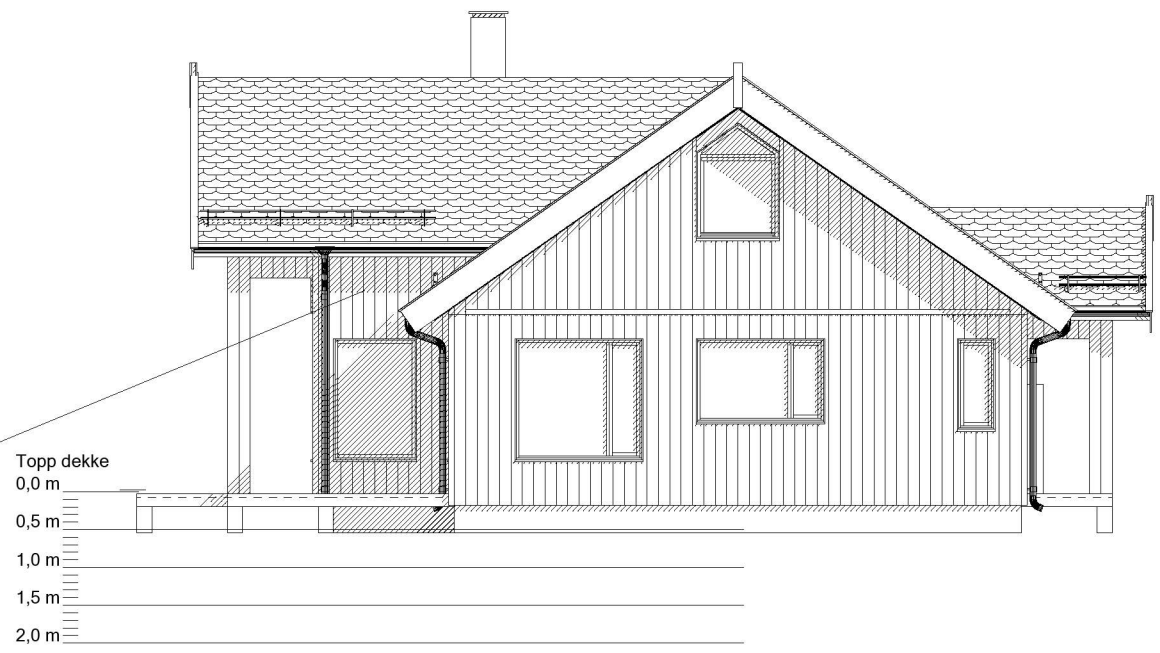

Ukledd for helgående kledning.

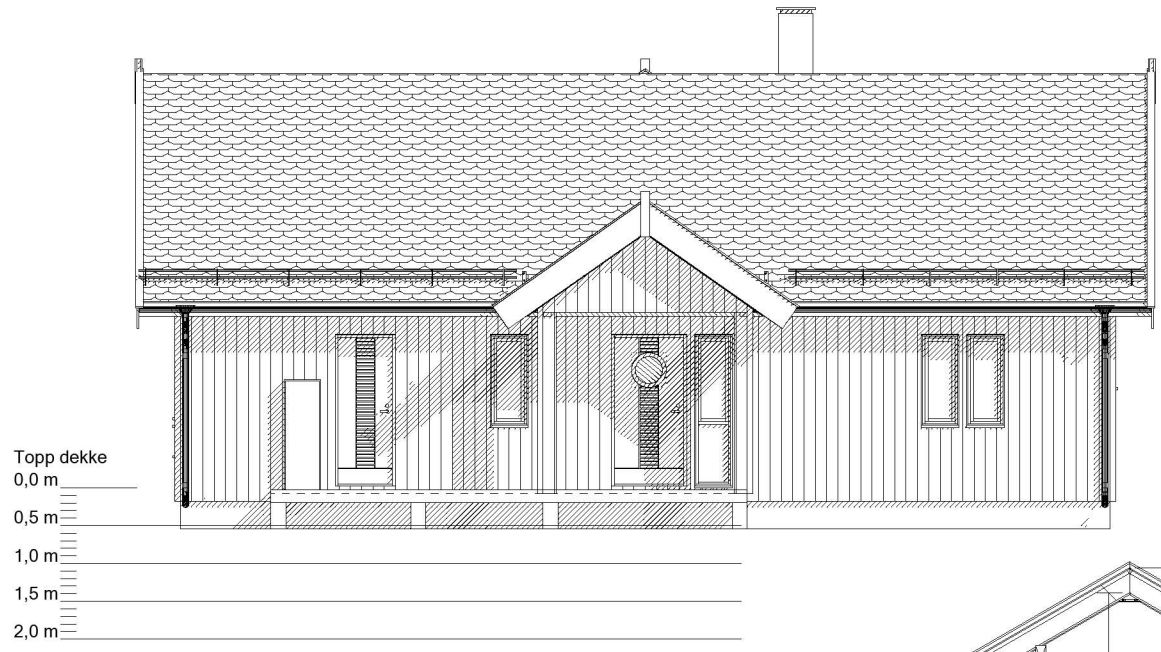

Målt på topp tro

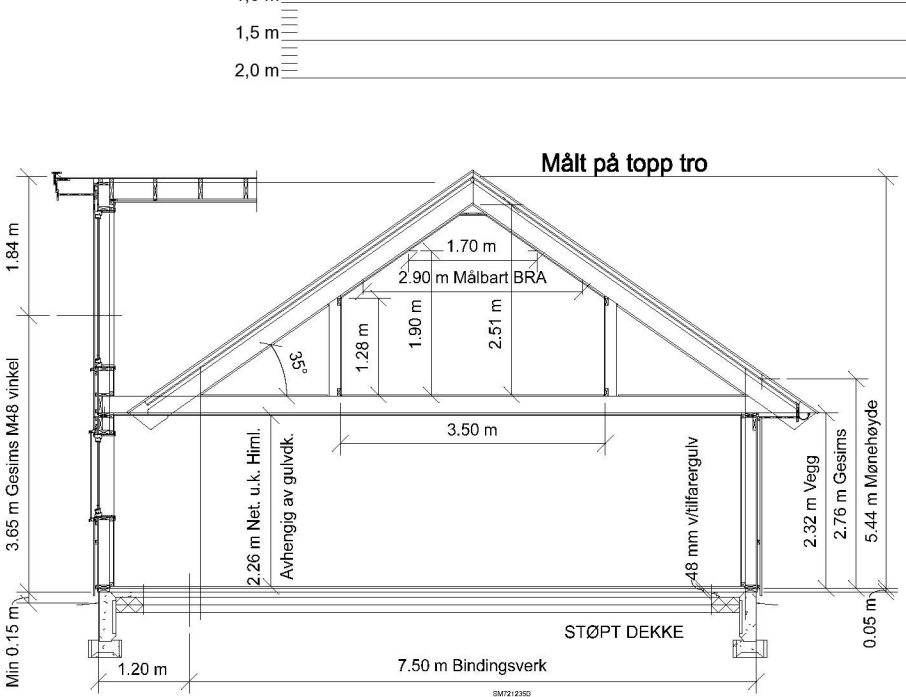

MERK
Gjennomgående sprosser på en del av vinduene, ref. plantegning.
Alukledning altandør

NB! Nøyaktig plassering av pilarer og bærepunkter beregnes i hvert tilfelle, avhengig av type taktekke og lokale snølastkrav.
For å unngå feil og misforståelser må derfor byggherre sørge for at alle aktører i prosjektet har oppdaterte tegninger med siste revisjon.
© Tegningen er beskyttet i henhold til lov om opphavsrett. Kan ikke benyttes uten tillatelse fra Saltdalshytta.

SALTDALSHYTTA
DITT ANDRE HJEM
8255 RØKLAND
Tlf.: 75681600
E-post: post@saltdalshytta.no

05	29.07.2021	KJJ	Vindu på bad
04	08.07.2021	BKW	Vaskerom blir bad 2, vinduer, innv.gl.dør, ytterdør/boddør
03	14.06.2021	IT	Vinduer og altandør, Bredder hoveddør, innredn vaskerom
02	08.06.2021	IT	Vinduer, innredn. vaskerom med toalett
01	21.05.2021	IT	Brytning og løs sross på vinduer i vinkel

Tiltakshaver: Geir Kilhus	Utg.pkt: Solheim B	
Byggeplass:	Br.areal: SE PLAN	Dato: 12.05.2021
Kommune:	Prosjekt: 75659	Tegner: IT
Gnr: Bnr: Mål: 1 : 100		Tegn.nr.: IB292
FASADER OG SNITT		Ark: 503