

1:100 Fasade Sør Vest

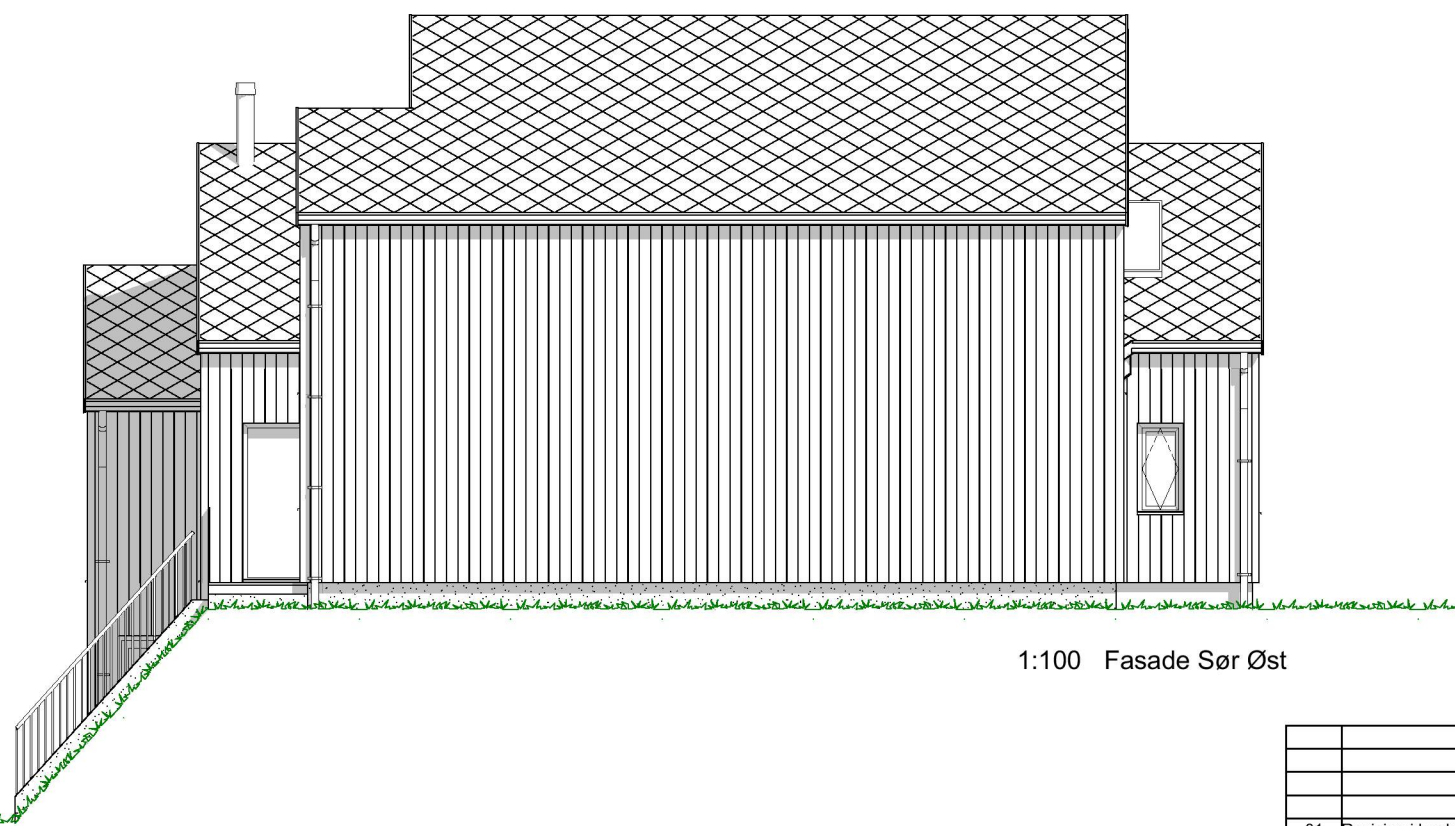

1:100 Fasade Sør Øst

Rev.	Beskrivelse	Dato	Sign.	Kontr.
01	Revisjon i henhold til e-post og møte Teams	03.03.2022	vh	
02	Endret kjøkken i henhold til tegninger fra kjøkkenleverandør	17.03.2022	vh	
03	Gjennomgang prosjekterings- og sidemanns-kontroll. Energi- og dagslys-beregning.	22.03.2022	vh	Per
04	Justeringer garasje, planløsning og taktekking. Justert vindu.	08.06.2022	vh	

		Tilakshaver:	
		Sveinung Mjanger og Ragne Steinde	
		Forhandler:	
		Mårstig Bygg AS	
		Adresse:	
		Masfjorden	
Hustype : Trolltind		Gnr./Bnr: 37/87	Tegningsnr: 501
Tiltak : Enebolig m/garasje			Format: A3
Type tegning : Fasade Sør Øst, Fasade Sør Vest			Skala: 1:100
Fase : Søknadsstegninger			Arkitekt: vh
Er tegninger klarert for kontrakt og søknad?		Ja	Brannklasse: 1
			Risikoklasse: 4
			Dato: 15.02.2022
			Prosjektnr: 220025
VESTLANDSHUS ARKITEKTER AS - 6018 ÅLESUND - TLF 70178900 TEGNINGEN MÅ HVERKEN HELT ELLER DELVIS KOPIERES ELLER BENYTTES VED TILTAK SOM VESTLANDSHUS IKKE MEDVIRKER I			

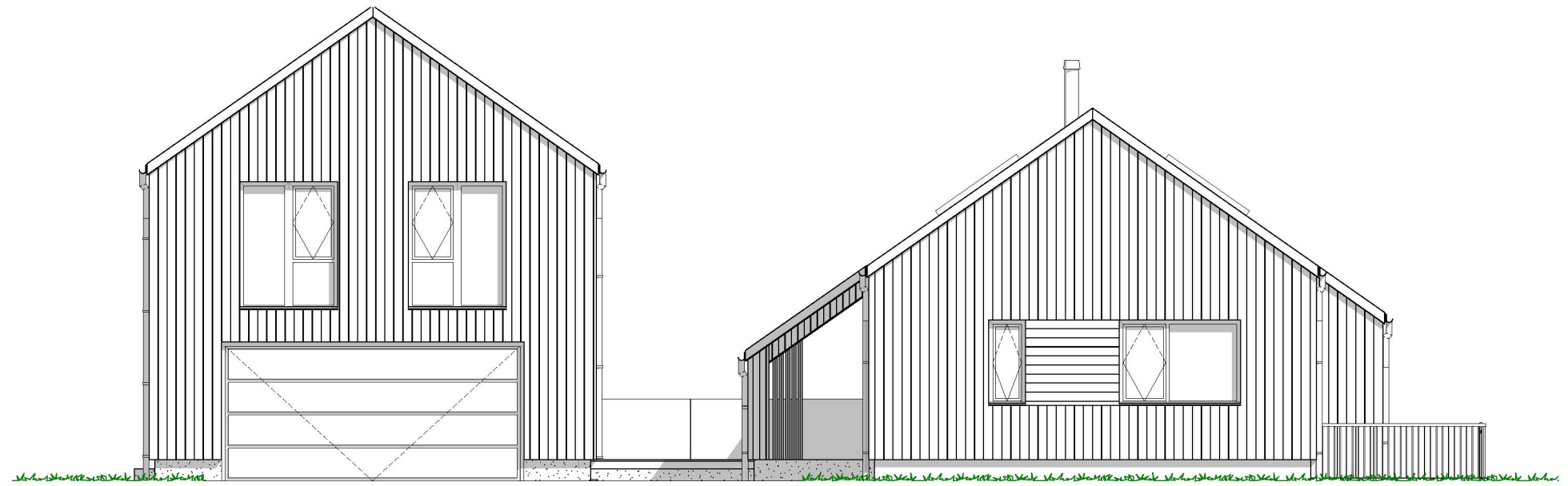

1:100 Fasade Nord Øst

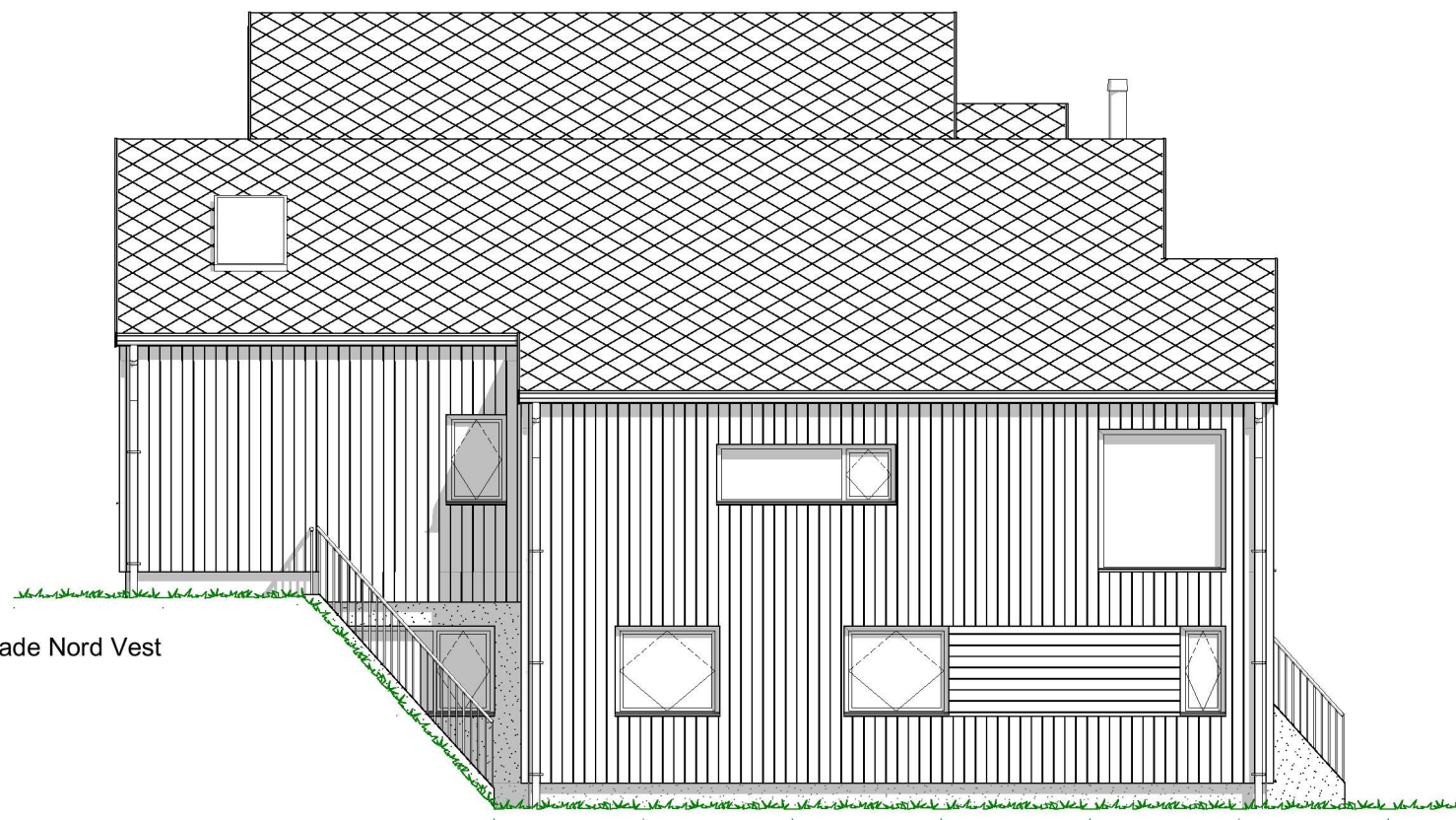

1:100 Fasade Nord Vest

Rev.	Beskrivelse	Dato	Sign.	Kontr.																																																													
01	Revisjon i henhold til e-post og møte Teams	03.03.2022	vh																																																														
02	Endret kjøkken i henhold til tegninger fra kjøkkenleverandør	17.03.2022	vh																																																														
03	Gjennomgang prosjekterings- og sidemanns-kontroll. Energi- og dagslys-beregning.	22.03.2022	vh	Per																																																													
04	Justeringer garasje, planløsning og taktekking. Justert vindu.	08.06.2022	vh																																																														
					<table border="1"> <tr> <td colspan="2">Tiltakshaver:</td> <td colspan="2">Sveinung Mjanger og Ragne Steinde</td> </tr> <tr> <td colspan="2">Forhandler:</td> <td colspan="2">Mårstig Bygg AS</td> </tr> <tr> <td colspan="2">Adresse:</td> <td colspan="2">Masfjorden</td> </tr> <tr> <td colspan="2">Gnr./Bnr:</td> <td>37/87</td> <td>Tegningsnr:</td> <td>502</td> </tr> <tr> <td colspan="2">Hustype:</td> <td>Trolltind</td> <td>Format:</td> <td>A3</td> </tr> <tr> <td colspan="2">Tiltak:</td> <td>Enebolig m/garasje</td> <td>Skala:</td> <td>1:100</td> </tr> <tr> <td colspan="2">Type tegning:</td> <td colspan="2">Fasade Nord Vest, Fasade Nord</td> <td>Arkitekt:</td> <td>vh</td> </tr> <tr> <td colspan="2">Fase:</td> <td colspan="2">Søknadsstegninger</td> <td>Dato:</td> <td>15.02.2022</td> </tr> <tr> <td colspan="2">Er tegninger klarert for kontrakt og søknad?</td> <td>Ja</td> <td>Brannklasse: 1</td> <td>Prosjektnr:</td> <td>220025</td> </tr> <tr> <td colspan="2"></td> <td></td> <td>Risikoklasse: 4</td> <td colspan="2"></td> </tr> <tr> <td colspan="6" style="text-align: center;"> VESTLANDSHUS ARKITEKTER AS - 6018 ÅLESUND - TLF 70178900 <small>TEGNINGEN MÅ HVERKEN HELT ELLER DELVIS KOPIERES ELLER BENYTTES VED TILTAK SOM VESTLANDSHUS IKKE MEDVIRKER I</small> </td> </tr> </table>				Tiltakshaver:		Sveinung Mjanger og Ragne Steinde		Forhandler:		Mårstig Bygg AS		Adresse:		Masfjorden		Gnr./Bnr:		37/87	Tegningsnr:	502	Hustype:		Trolltind	Format:	A3	Tiltak:		Enebolig m/garasje	Skala:	1:100	Type tegning:		Fasade Nord Vest, Fasade Nord		Arkitekt:	vh	Fase:		Søknadsstegninger		Dato:	15.02.2022	Er tegninger klarert for kontrakt og søknad?		Ja	Brannklasse: 1	Prosjektnr:	220025				Risikoklasse: 4			VESTLANDSHUS ARKITEKTER AS - 6018 ÅLESUND - TLF 70178900 <small>TEGNINGEN MÅ HVERKEN HELT ELLER DELVIS KOPIERES ELLER BENYTTES VED TILTAK SOM VESTLANDSHUS IKKE MEDVIRKER I</small>					
Tiltakshaver:		Sveinung Mjanger og Ragne Steinde																																																															
Forhandler:		Mårstig Bygg AS																																																															
Adresse:		Masfjorden																																																															
Gnr./Bnr:		37/87	Tegningsnr:	502																																																													
Hustype:		Trolltind	Format:	A3																																																													
Tiltak:		Enebolig m/garasje	Skala:	1:100																																																													
Type tegning:		Fasade Nord Vest, Fasade Nord		Arkitekt:	vh																																																												
Fase:		Søknadsstegninger		Dato:	15.02.2022																																																												
Er tegninger klarert for kontrakt og søknad?		Ja	Brannklasse: 1	Prosjektnr:	220025																																																												
			Risikoklasse: 4																																																														
VESTLANDSHUS ARKITEKTER AS - 6018 ÅLESUND - TLF 70178900 <small>TEGNINGEN MÅ HVERKEN HELT ELLER DELVIS KOPIERES ELLER BENYTTES VED TILTAK SOM VESTLANDSHUS IKKE MEDVIRKER I</small>																																																																	

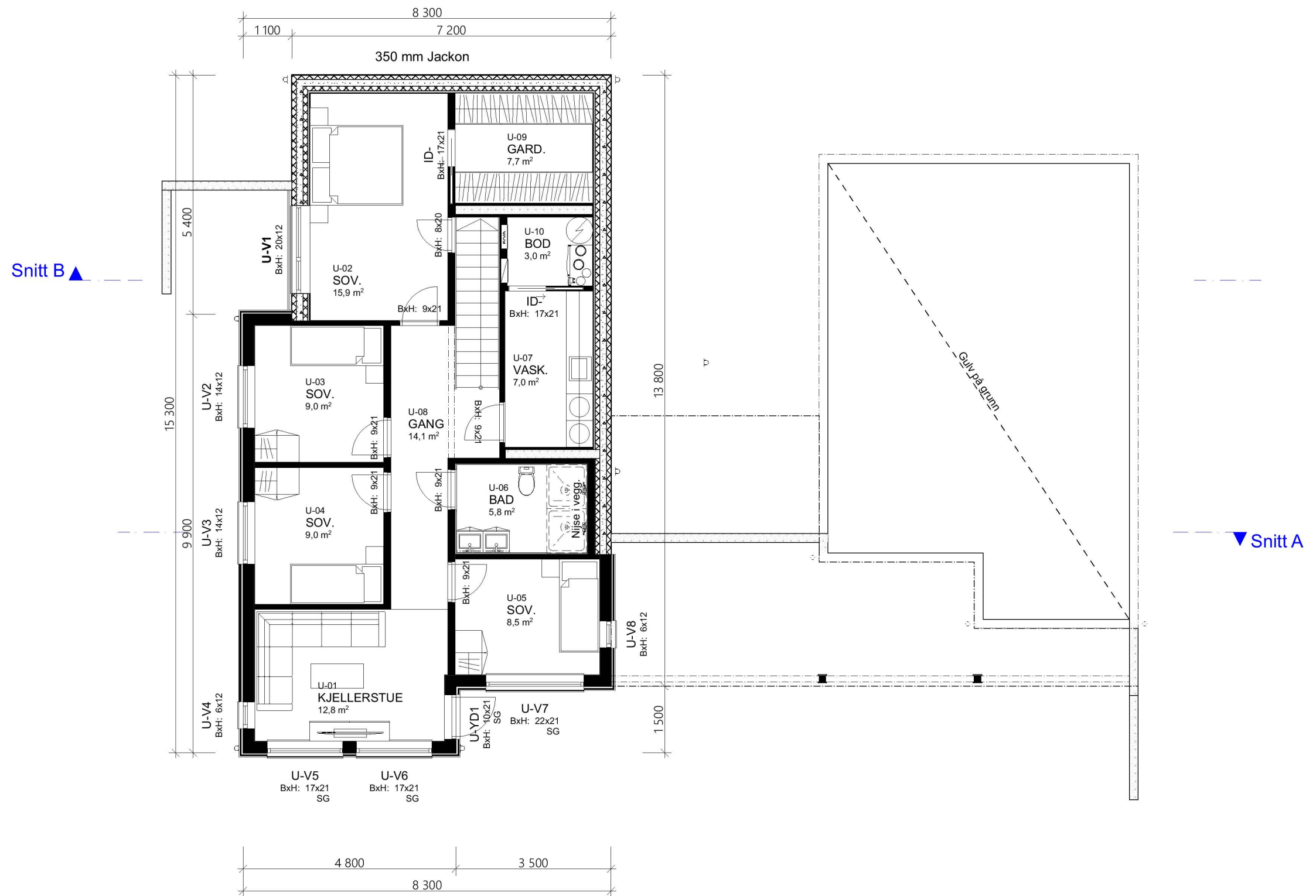

1:100 U. Etasje

Arealberegninger iht. NS-3940

BRA	
U-etg. OA	29,4
U-etg.	100,5
H-etg. OA	9,0
H-etg.	168,9
2-etg. garasje OPPVARMET	56,2
2-etg. garasje KALD SONE	9,9
2-etg.	28,8
Totalt	402,7 m²

P-ROM	
U-etg.	96,2
H-etg.	100,2
2-etg. garasje	35,1
2-etg.	9,4
Totalt	240,9 m²

BYA	
Overbygd	38,7
Garasje	75,3
Bygningskropp	120,4
Totalt	234,4 m²

BTA	
Garasjedel	48,6
Totalt	48,6 m²

Rev.	Beskrivelse	Dato	Sign.	Kontr.
01	Revisjon i henhold til e-post og møte Teams	03.03.2022	vh	
02	Endret kjøkken i henhold til tegninger fra kjøkkenleverandør	17.03.2022	vh	
03	Gjennomgang prosjekterings- og sidemanns-kontroll. Energi- og dagslys-beregning.	22.03.2022	vh	Per
04	Justeringer garasje, planløsning og taktekkning. Justert vindu.	08.06.2022	vh	

VESTLANDS HUS Arkitekter		Tilakshaver: Sveinung Mjanger og Ragne Steinde	
Hustype : Trolltind		Forhandler: Mårstig Bygg AS	
Tiltak : Enebolig m/garasje		Adresse: Masfjorden	
Type tegning : U. Etasje		Gnr./Bnr: 37/87	Tegningsnr: 503
Fase : Søknadsstegninger		Format: A3	Skala: 1:100
Er tegninger klarert for kontrakt og søknad? Ja		Brannklasse: 1	Dato: 15.02.2022
		Risikoklasse: 4	Prosjektnr: 220025
VESTLANDSHUS ARKITEKTER AS - 6018 ÅLESUND - TLF 70178900			
TEGNINGEN MÅ HVERKEN HELT ELLER DELVIS KOPIERES ELLER BENYTTES VED TILTAK SOM VESTLANDSHUS IKKE MEDVIRKER I			

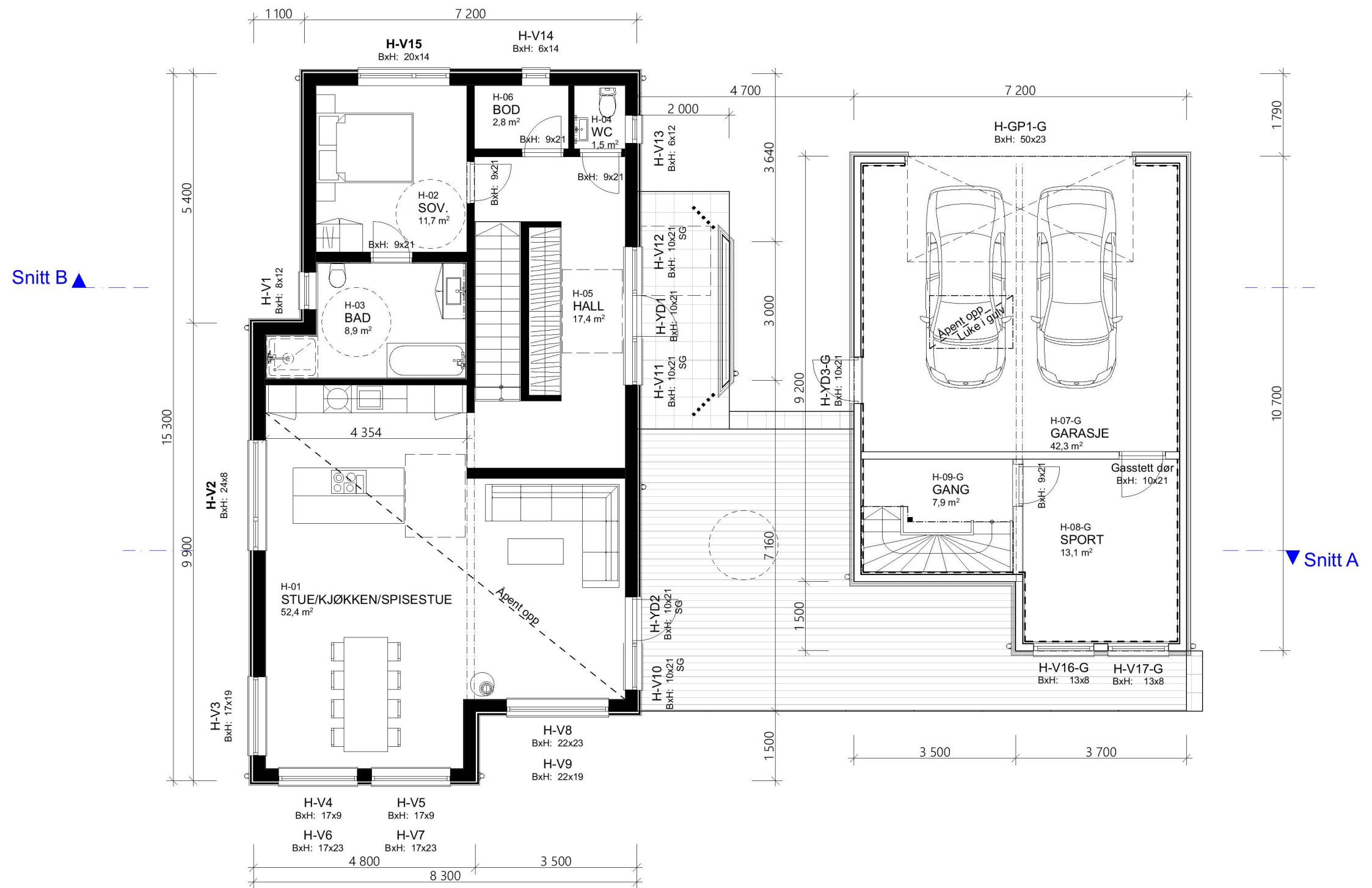

1:100 H. Etasje

Rev.	Beskrivelse	Dato	Sign.	Kontr.
01	Revisjon i henhold til e-post og møte Teams	03.03.2022	vh	
02	Endret kjøkken i henhold til tegninger fra kjøkkenleverandør	17.03.2022	vh	
03	Gjennomgang prosjekterings- og sidemanns-kontroll. Energi- og dagslys-beregning.	22.03.2022	vh	Per
04	Justeringer garasje, planløsning og taktekkning. Justert vindu.	08.06.2022	vh	
Rev.	Beskrivelse	Dato	Sign.	Kontr.

VESTLANDS HUS Arkitekter		Tilakshaver:	
		Sveinung Mjanger og Ragne Steinde	
Hustype : Trolltind Tiltak : Enebolig m/garasje Type tegning : H. Etasje Fase : Søknadsstegninger		Forhandler:	
		Mårstig Bygg AS	
Er tegninger klarert for kontrakt og søknad? Ja		Adresse:	
		Masfjorden	
Gnr./Bnr: 37/87		Tegningsnr:	504
Format:		A3	
Skala:		1:100	
Arkitekt:		vh	
Dato:		15.02.2022	
Prosjektnr:		220025	
VESTLANDSHUS ARKITEKTER AS - 6018 ÅLESUND - TLF 70178900 TEGNINGEN MÅ HVERKEN HELT ELLER DELVIS KOPIERES ELLER BENYTTES VED TILTAK SOM VESTLANDSHUS IKKE MEDVIRKER I			

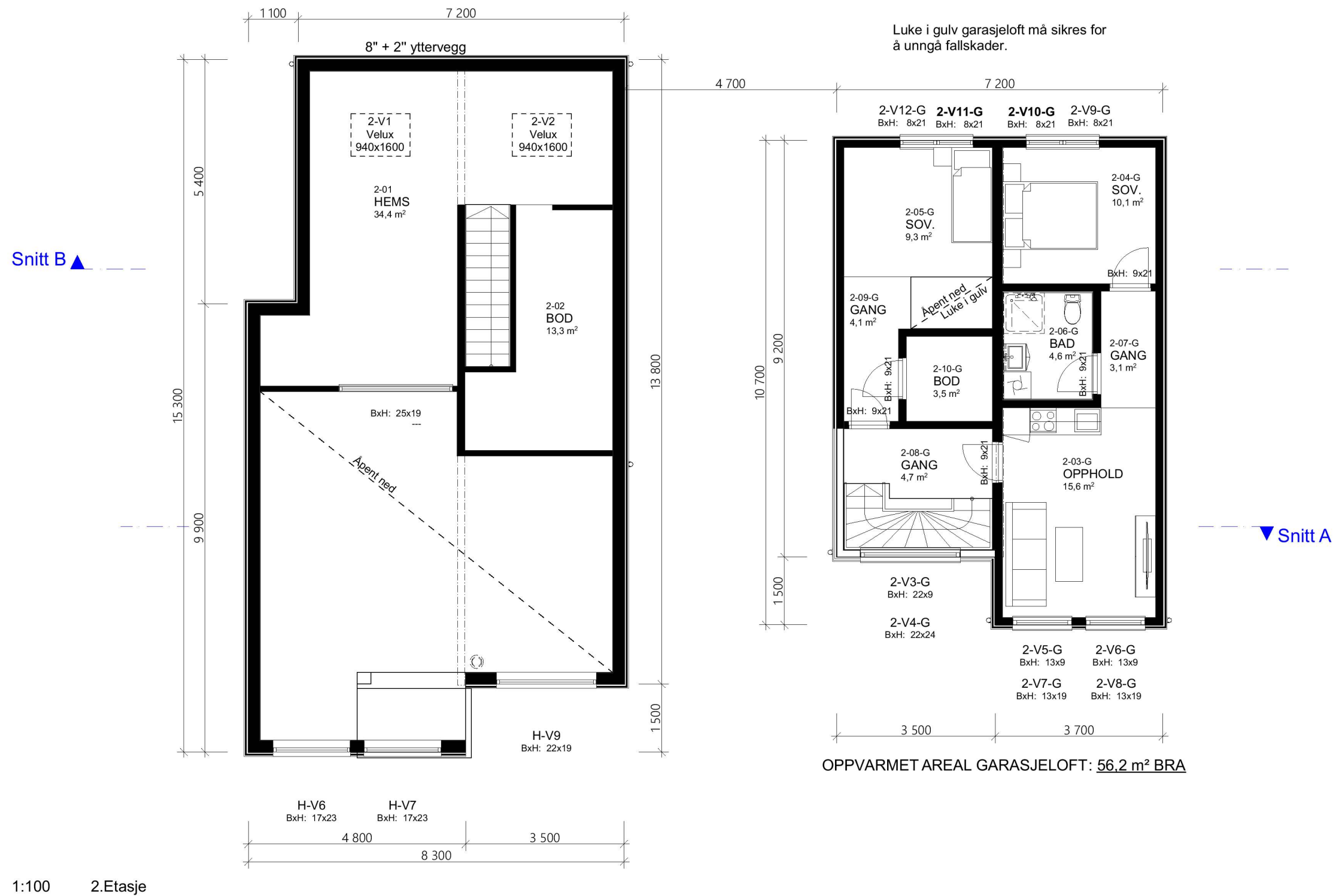

Rev.	Beskrivelse	Dato	Sign.	Kontr.
01	Revisjon i henhold til e-post og møte Teams	03.03.2022	vh	
02	Endret kjøkken i henhold til tegninger fra kjøkkenleverandør	17.03.2022	vh	
03	Gjennomgang prosjekterings- og sidemanns-kontroll. Energi- og dagslys-beregning.	22.03.2022	vh	Per
04	Justeringer garasje, planløsning og taktekking. Justert vindu.	08.06.2022	vh	

VESTLANDS HUS Arkitekter		Tilakshaver: Sveinung Mjanger og Ragne Steinde Forhandler: Mårstig Bygg AS Adresse: Masfjorden	
Hustype :	Trolltind	Gnr./Bnr:	37/87
Tiltak :	Enebolig m/garasje	Tegningsnr:	505
Type tegning :	2.Etasje	Format:	A3
Fase :	Søknadsstegninger	Skala:	1:100
Er tegninger klarert for kontrakt og søknad?	Ja	Brannklasse: 1	Dato: 15.02.2022
		Risikoklasse: 4	Prosjektnr: 220025
VESTLANDSHUS ARKITEKTER AS - 6018 ÅLESUND - TLF 70178900 TEGNINGEN MÅ HVERKEN HELT ELLER DELVIS KOPIERES ELLER BENYTTES VED TILTAK SOM VESTLANDSHUS IKKE MEDVIRKER I			

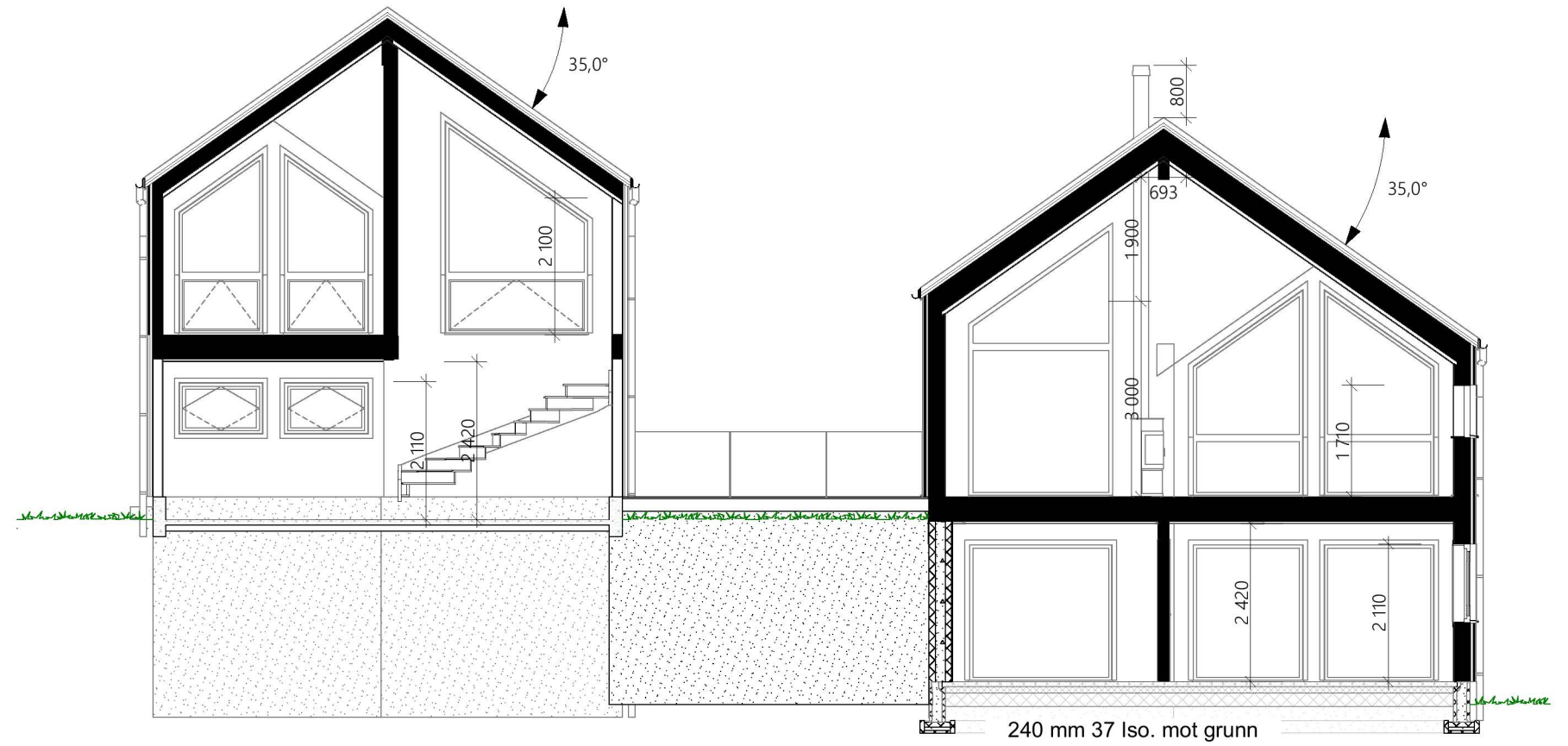

1:100 Snitt A

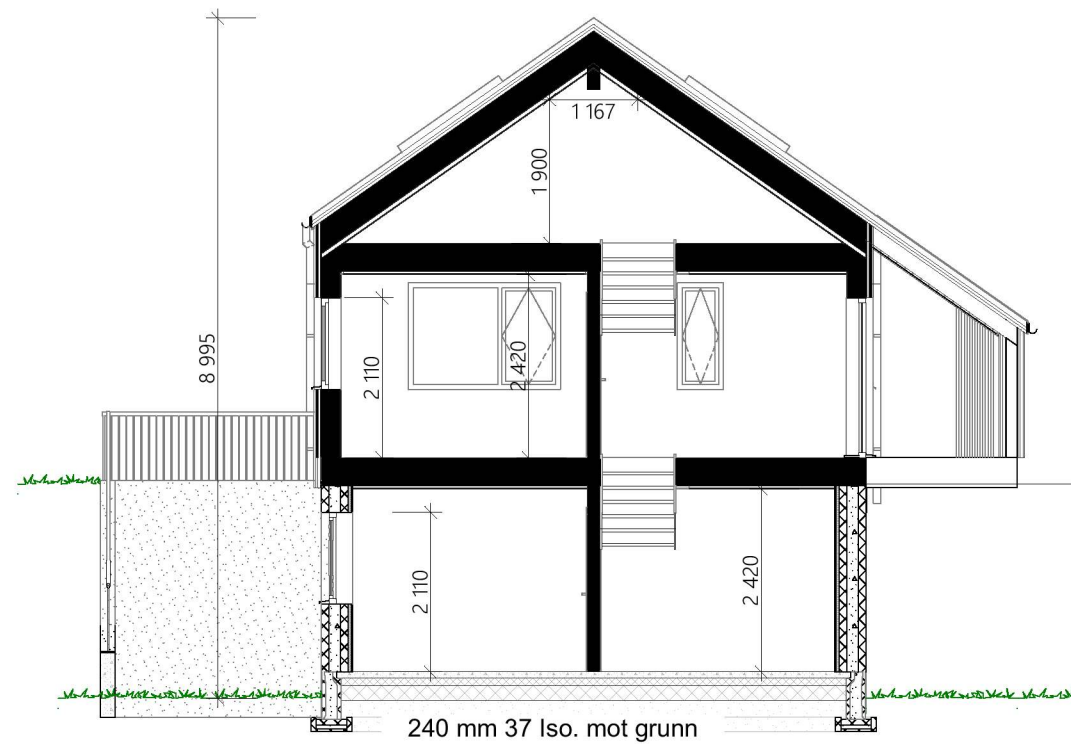

1:100 Snitt B

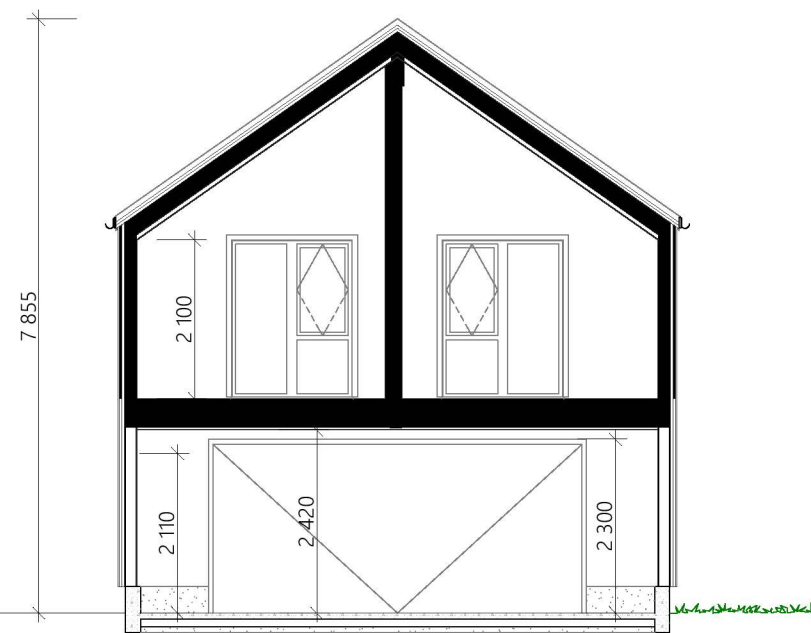

Rev.	Beskrivelse	Dato	Sign.	Kontr.
01	Revisjon i henhold til e-post og møte Teams	03.03.2022	vh	
02	Endret kjøkken i henhold til tegninger fra kjøkkenleverandør	17.03.2022	vh	
03	Gjennomgang prosjekterings- og sidemanns-kontroll. Energi- og dagslys-beregning.	22.03.2022	vh	Per
04	Justeringer garasje, planløsning og takteking. Justert vindu.	08.06.2022	vh	

VESTLANDS HUS Arkitekter		Tilakshaver:	
		Sveinung Mjanger og Ragne Steinde	
Hustype : Trolltind Tiltak : Enebolig m/garasje Type tegning : Snitt A, Snitt B Fase : Søknadsstegninger		Forhandler:	
		Mårstig Bygg AS	
Er tegninger klarert for kontrakt og søknad? Ja		Adresse:	
		Masfjorden	
		Gnr./Bnr:	37/87
		Tegningsnr:	506
		Format:	A3
		Skala:	1:100
		Arkitekt:	vh
		Brannklasse: 1	Dato: 15.02.2022
		Risikoklasse: 4	Prosjektnr: 220025
VESTLANDSHUS ARKITEKTER AS - 6018 ÅLESUND - TLF 70178900 TEGNINGEN MÅ HVERKEN HELT ELLER DELVIS KOPIERES ELLER BENYTTES VED TILTAK SOM VESTLANDSHUS IKKE MEDVIRKER I			

FORUTSETNINGER FOR ARKITEKTTEGNINGER

Kanaler fra ventilasjonsanlegg vil i noen tilfeller medføre ekstra veggtykkelser eller "kassing", som får mindre konsekvenser for romløsninger
Dette kan eventuelt justeres noe før igangsetting av bygget.

Takverksleverandør må konfereres før videre detaljprosjektering av hus kan foretas.

Bruk av personsikkerhetsglass i vindu, er markert på plan med SG

HUSBANKFINANSIERING : Nei

Yttervegger: 8" + 2" - 250 mm 34 Iso.

Lekkasjetall < 1.08

U - verdi vindu/ dør : 1.15

Isolasjon mot grunn : 240 mm 37 Iso.

NB! Ved innhenting av pristilbud av ytterdører og vindu, må forutsetningen i varmetapsberegningen legges til grunn. Her blir det forutsatt en maksimal, gjennomsnittlig U-verdi til ytterdører og vindu for bygget.
Høy prosentandel over 20% vindu og dører, har konsekvenser for byggets isolering.

Dører og vinduer kontrolleres mht. bæring og endelig plassering før bestilling utføres.

Krav til plassering av garasje på tomt:

Garasje med summen av bruttoareal til alle plan < 50 m2:

- Avstand til nabogrense min. 1 meter.

- Ingen krav mot egen bolig.

Garasje med summen av bruttoareal til alle plan > 50 m2:

- 4 meter avstand til nabogrense.

- Eller < 4 meter til grense og med brannskille EI30 mot nabo.

- Ingen krav mot egen bolig.

Når biloppstillingsrommet > 50 m2:

- Krav om 4 meter til nabogrense og 8 meter til egen bolig.

Eller kortere avstand og skilt med bygningsdeler i EI60.

Prosjektert etter TEK 17. Versjon dato 18.01.2018

Tiltakshaver Sveinung Mjanger og Ragne Steinde

Forhandler Mårstig Bygg AS

Masfjorden

Tegningsnr.: 507
Gnr./Bnr.: 37/87
Prosjektnr.: 220025

VESTLANDSHUS ARKITEKTER AS - 6018 ÅLESUND - TLF 70178900

VESTLANDS HUS
Arkitekter