

**For matrikkeleining:**

Kommune: 4634 - MASFJORDEN
Gardsnummer: 59
Bruksnummer: 18

Utskriftsdato/klokkeslett: 09.11.2022 kl. 15:58
Produsert av: Kjersti Furnes Soltvedt
Attestert av: Masfjorden kommune

Orientering om matrikelbrev

Matrikelbrevet er heimla i «Lov om eigedomsregistrering» (matrikkelova) av 17. juni 2005. Etter definisjonen i matrikkelova § 3 d) er matrikelbrevet ei attestert utskrift av matrikkelen som viser alle registrerte opplysningar om ei matrikkeleining ved oppgjeven dato.

Om heilskap og nøyaktigheit i matrikelbrevet

Matrikkelen vart etablert ved konvertering av data frå tidlegare register. Det kan variere kor gode slike data er med omsyn til heilskap og nøyaktigheit. I enkelte tilfelle kan grensepunkt og grenselinjer mangle heilt eller delvis, eller vere feil registrerte. Det kan også vere feil og manglar ved registrert bygnings- og adresseinformasjon. Heilskap og kartfestingsnøyaktigheit er oftast betre innanfor enn utanfor tettbygde strøk. Ver merksam på at oppgjeve areal for mange matrikkeleiningar og bygg er usikre.

For utfyllande informasjon: www.kartverket.no/matrikelbrev

Matrikkeleining

Matrikkeleiningstype: Grunneigedom
Bruksnamn:
Etableringsdato: 06.05.2020
Skyld: 0
Er tinglyst: Ja
Har festegrunnar: Nei
Er seksjonert: Nei

Det er ikkje registrert bygg på matrikkeleininga.

Arealrapport

Tekst	Areal	Kommentar
Utrekna areal for 59 / 18	1 387,2 m2	

Eigarforhold

Tinglyste eigarforhold

Rolle	Status	Føds.d./org.nr	Namn	Brukseinin	Adresse	Andel
Heimelshavar		922031614	BUSTADUTVIKLING AS		Eidavegen 532 5993 OSTEREIDET	1 / 1

Oversikt over teigar

(EUREF89 UTM Sone 32)

Løpenr	Type	Hovudteig	Nord	Aust	Høgde	Areal	Merknader
1	Teig	Ja	6736356	304139		1 387,2 m2	

Forretningar der matrikkeleininga er involvert

Forretning	Forretningstype	Årsak til feilretting	Forretningsdokumentdato	Kommunal saksreferanse	Nettadresse (URL)	Annan referanse	Status	Tinglysing	Endra dato	Matrikkelføring	Signatur	Dato
------------	-----------------	-----------------------	-------------------------	------------------------	-------------------	-----------------	--------	------------	------------	-----------------	----------	------

Forretning Forretningstype Årsak til feilretting	Forretningsdokumentdato Kommunal saksreferanse Nettadresse (URL) Annan referanse	Status	Tinglysing	Endra dato	Matrikkelføring	
					Signatur	Dato
Opprett ny grunneigedom ved frådelling Oppmålingsforretning	29.04.2020 D - 20/345 O - 20/370	Tinglyst		09.05.2020	1266sok	29.04.2020
		Rolle	Matrikkeleining		Arealendring	
		Avgjevar	4634 - 59/1		-19,3	
		Avgjevar	4634 - 59/2		-1 389,7	
		Mottakar	4634 - 59/18		1 409,1	
		Berørt	4634 - 59/14		0	
		Berørt	4634 - 59/16		0	
		Berørt	4634 - 59/17		0	
Trinn i fullføring av ikkje fullført oppmålingsforretning Oppmålingsforretning	01.11.2022 D - 20/345 O - 20/370				1266sok	09.11.2022
		Rolle	Matrikkeleining		Arealendring	
		Avgjevar	4634 - 59/1		-19,3	
		Avgjevar	4634 - 59/2		-1 367,9	
		Mottakar	4634 - 59/18		1 387,2	
		Berørt	4634 - 59/14		0	
		Berørt	4634 - 59/16		0	
		Berørt	4634 - 59/17		0	
Landmålarnummer	Namn					
000282	KJERSTI FURNES SOLTVEDT					
Trinn i fullføring av ikkje fullført oppmålingsforretning Annan forretningstype	27.05.2019 D - 20/345 O - 20/370				1266sok	14.09.2020
		Rolle	Matrikkeleining		Arealendring	
		Avgjevar	1266 - 59/1		-19,3	
		Avgjevar	1266 - 59/2		-1 389,7	
		Mottakar	4634 - 59/18		1 409,1	
		Berørt	4634 - 59/14		0	
		Berørt	4634 - 59/16		0	
		Berørt	4634 - 59/17		0	

Forretningar der matrikkeleininga er berørt

Forretning	Forretningsdokumentdato	Status	Tinglysing	Endra dato	Matrikkelføring
Forretningstype	Kommunal saksreferanse				Signatur Dato
Årsak til feilretting	Nettadresse (URL)				
	Annan referanse				
Trinn i fullføring av ikkje fullført oppmålingsforretning	01.11.2022				1266sok 09.11.2022
Oppmålingsforretning	D - 20/345	Rolle	Matrikkeleining		Arealendring
		Avgjevar	4634 - 59/1		-683,2
	O - 20/370	Avgjevar	4634 - 59/2		-117,2
		Mottakar	4634 - 59/16		800,4
		Berørt	4634 - 59/14		0
		Berørt	4634 - 59/18		0

Landmålarnummer	Namn
000282	KJERSTI FURNES SOLTVEDT

Oversiktskart for 59 / 18

Målestokk 1:1 000
EUREF89 UTM Sone 32

6736400

6736350

6736300

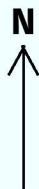

40m

304050

304100

304150

304200

304250

59 / 18

Austfordvegen

Austfordvegen

Teig 1 (Hovudteig) 59 / 18

Målestokk 1:500
EUREF89 UTM Sone 32

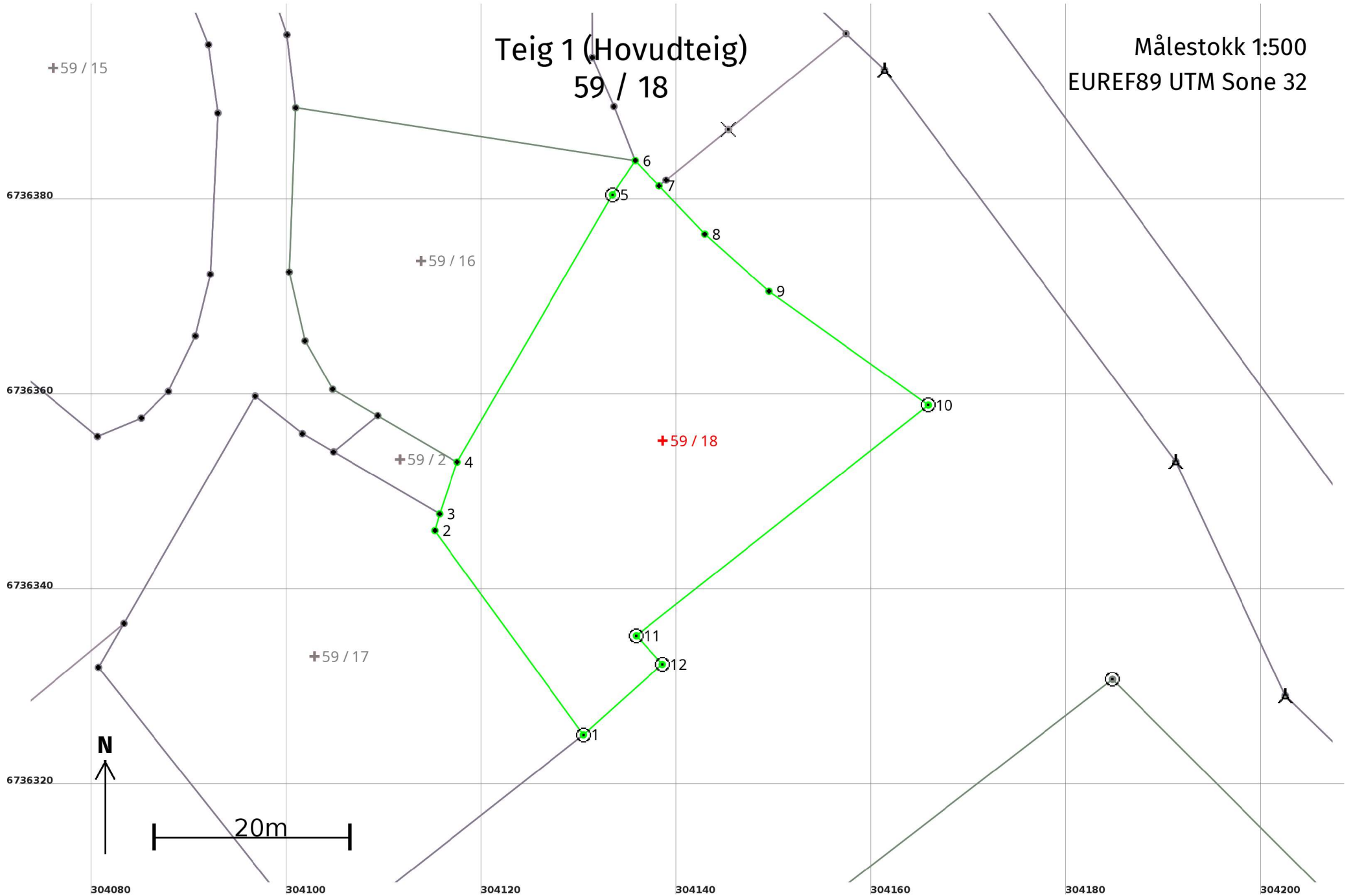

Areal og koordinatar

Areal: 1 387,2

Arealmerknad:

Representasjonspunkt: **Koordinatsystem:** EUREF89 UTM Sone 32

Nord: 6736356

Aust: 304139

Grensepunkt / Grenselinje

Ytre avgrensing

Løpenr	Nord	Aust	Grensemerke nedsett i / Lengde (m)	Grensepunkttype / Linjeinformasjon	Målemetode	Nøyaktighet (SD i cm)	Radius
1	6736325,50	304130,45	Fjell 25,89	Offentleg godkjent grensemerke	96 GNSS: Fasemåling (Real time kinematic)	10	
2	6736346,43	304115,21	1,78	Umerkt	96 GNSS: Fasemåling (Real time kinematic)	10	
3	6736348,14	304115,70	5,61	Umerkt	96 GNSS: Fasemåling (Real time kinematic)	10	
4	6736353,45	304117,51	31,66	Umerkt	96 GNSS: Fasemåling (Real time kinematic)	10	
5	6736380,82	304133,42	Fjell 4,23	Offentleg godkjent grensemerke	96 GNSS: Fasemåling (Real time kinematic)	10	
6	6736384,35	304135,74	3,59	Umerkt	96 GNSS: Fasemåling (Real time kinematic)	10	
7	6736381,74	304138,21	6,79	Umerkt	96 GNSS: Fasemåling (Real time kinematic)	10	
8	6736376,81	304142,88	8,83	Umerkt	96 GNSS: Fasemåling (Real time kinematic)	10	
9	6736370,94	304149,48	20,05	Umerkt	96 GNSS: Fasemåling (Real time kinematic)	10	
10	6736359,29	304165,79	Fjell 38,14	Offentleg godkjent grensemerke	96 GNSS: Fasemåling (Real time kinematic)	10	
11	6736335,65	304135,86	Fjell 3,97	Offentleg godkjent grensemerke	96 GNSS: Fasemåling (Real time kinematic)	10	
12	6736332,72	304138,54	Fjell 10,85	Offentleg godkjent grensemerke	96 GNSS: Fasemåling (Real time kinematic)	10	