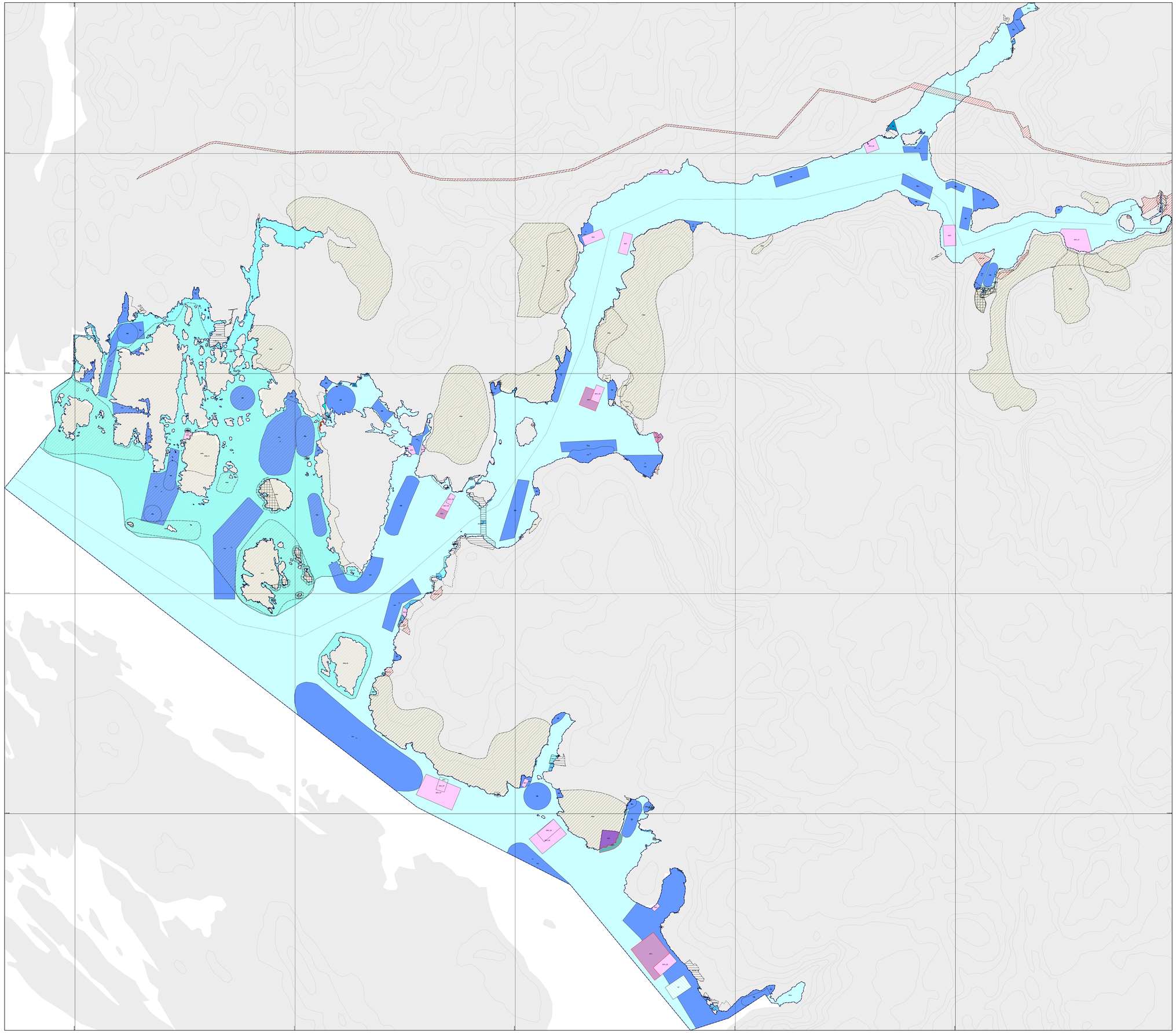

TEGNFORKLARING

PBL § 11 KOMMUNEPLANENS AREALDEL

Nåværende

BEBYGGELSE OG ANLEGG (PBL § 11-7, nr 1)

Framtidig

- Næringsvirksbebyggelse
- Andre typer bebyggelse og anlegg

SAMFERDSELSANLEGG OG TEKNISK INFRASTRUKTUR (PBL § 11-7, nr 2)

- Skipsled

BRUK OG VERN AV SJØ OG VASSDRAG MED TILHØRENDE STRANDSONE (PBL § 11-7, nr 6)

- Småbåthavn
- Akvakultur
- Friluftsområde
- Bruk og vern av sjø og vassdrag med tilhørende strandsone
- Ferdsel
- Farled
- Fiske
- Kombinerte formål i sjø og vassdrag med eller uten tilhørende strandsone
- Havneområde i sjø
- Småbåthavn
- Akvakultur
- Friluftsområde

HENSYNSONER (PBL § 11-8)

SONER MED SÆRLIG ANGITT HENSYN

- Hensyn friluftsliv
- Hensyn landskap
- Bevaring naturmiljø
- Bevaring kulturmiljø

BÅNDLEGGINGSONE

- Båndlegging etter lov om naturvern
- Båndlegging etter lov om kulturminner
- Båndlegging etter andre lover

DETALJERINGSONE

- Reguleringsplan skal fortsatt gjelde

FARESONE

- Ras- og skredfare
- Høyspenningsanlegg (inkl høyspentkabler)

SIKRINGSONE

- Område for grunnvannsforsyning

LINJESYMBOLER

- KpBestemmelseGrense
- KpBestemmeleseOmråde
- Plangrense
- Grense for arealformål
- Grense for angitt hensynsoner
- Grense for båndleggingsoner
- Grense for detaljeringsoner
- Grense for faresoner
- Grense for sikringsoner
- KpOmråde

Illustrasjon

- Omriss - nye arealformål

Målestokk 1:28500

0 1 2 3 4

Kilometer

N W E S

KOMMUNEPLANENS AREALDEL - SJØAREAL

Del av "Interkommunal plan for sjøareal, Nordhordland"

Planid: 46342021001

REVISJONAR	Dato	Signatur

SAKSHANDSAMING ETTER PLAN- OG BYGNINGSLOVA	DATO	SAKNR.	Dato plankart	Dato faresegner	Signatur
KUNNGJERING AV OPPSTART AV PLANARBEIDET	02.03.2021				HKD
1. GONGS HANDSAMING I FORMANNSKAPET					
UTLEGGING TIL OFFENTLEG ETTERSYN					
2. GONGS HANDSAMING I FORMANNSKAPET					
NYTT OFFENTLEG ETTERSYN, AVGRENSA					
3. GONGS HANDSAMING I FORMANNSKAPET					
VEDTAK I KOMMUNESTYRET					

MASFJORDEN KOMMUNE

Kunngjøring vedteken kommuneplan

DATO	SIGNATUR

Plankartet er laga av Alver kommune, Samfunnsutvikling, Plan og analyse.
Koordinatsystem: EUREF 89, UTM sone 32
Kartgrunnlag: FKB, N20, N50
Basiskart:Gråtone fra Kartverket