 Vestland fylkeskommune	Prosjektnr:	Arkivref.: 2022/51887
---	-------------	--------------------------

PROTOKOLL FOR OVERTAKING	
Prosjekt: Fv. 570 Kvingo veglysanlegg	Entreprenør: Helland Elektro AS Byggherre: Masfjorden kommune
	Overlevering til: Vestland fylkeskommune

Synfaring gjennomført (dato): 16.05.2023
a) Deltakrar Frå entreprenør og byggherre: Sveinung Toft, Roald Kvingedal, Kjetil Fjellby (kontaktperson Helland elektro: Sindre Helland) Frå Vestland fylkeskommune: Adrian Kasin
b) Mangelliste/gjenstående arbeid og dokumentasjon Ingen manglar
c) Frist for utbetring og ny synfaring Ikkje aktuell

d) Kontraktsarbeidet overtatt frå dato:	Ja: <input checked="" type="checkbox"/>	Dato: 16.05.23	
	Nei: <input type="checkbox"/>		
For Byggherre:		For Vestland fylkeskommune:	
Dato: 02/06-23	Navn: Roald Kvingedal Signatur: 	Dato: 01/06-23	Navn: Adrian Kasin Signatur: 

Bilde

4634 PV1001 S68D1 m18
Austfjordvegen



Masfjorden
Vestland
UTM33: Ø: 22774 N: 6772802
+/- 8 m
16-05-2023 08:44:32

Kommentar

Måler overføres til Vestland fylkeskommune (VLFK). VLFK bestiller strømabonnement og Masfjorden kommune

4634 PV1001 S68D1 m15
Austfjordvegen



Masfjorden
Vestland
UTM33: Ø: 22774 N: 6772796
+/- 2 m
16-05-2023 08:45:28

Transformatorskap mangler luke og det er hull på sidene fra gamle rør.

Hull på sidene tettes igjen og det bestilles inn en ny luke for å skjerme kabler og rør.

4634 PV1001 S68D1 m15
Austfjordvegen



Mastfjorden
Vestland
UTMRef: 0-22771 N: 6772302
7- 24 m
16-05-2023 08:56:11

4634 PV1001 S68D1 m19
Austfjordvegen

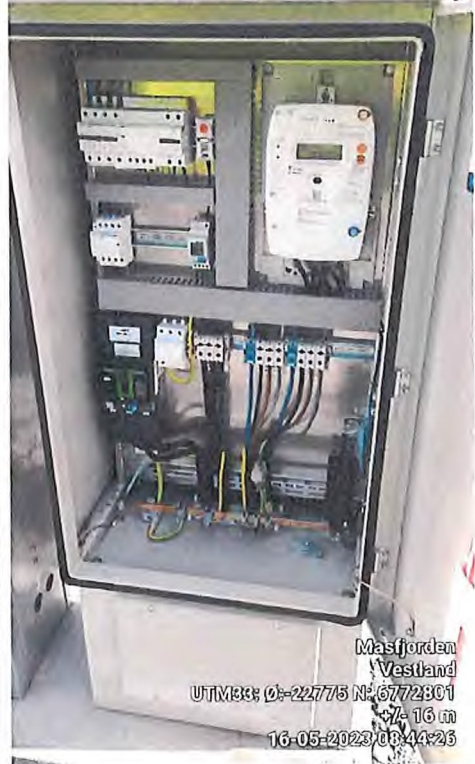

Mastfjorden
Vestland
UTMRef: 0-22775 N: 6772301
7- 16 m
16-05-2023 08:44:23

Fordelingsskap for
vegbelysningsanlegget.

Mangler kursfortegnelse med
kortslutningsverdier.

4634 PV1001 S68D1 m15
Austfjordvegen



Masfjorden
Vestland
UTM33: Ø:-22772 N: 6772798
+/- 6 m
16-05-2023 08:45:59

Hovedbryter med stilt inn på Inc = 80A.

FV570 S2D1 m3299
Austfjordvegen



Masfjorden
Vestland
UTM33: Ø:-22369 N: 6772717
+/- 16 m
16-05-2023 08:02:36

Kabler er montert uten krympeskritt.

Obs: Dette kan være uheldig mtp.
vanninntrening i mast og
isolasjonsmotstand i kabel.



Masteluke med stolpeinnstas. Riktig utført med klemmer vendt oppover.



Masteluke med stolpeinnstas. Noen av veglysklemmene er vendt nedover og står dermed uheldig tilsatt mtp. vanninntrenging.



Bør etterfylles rundt fundament.

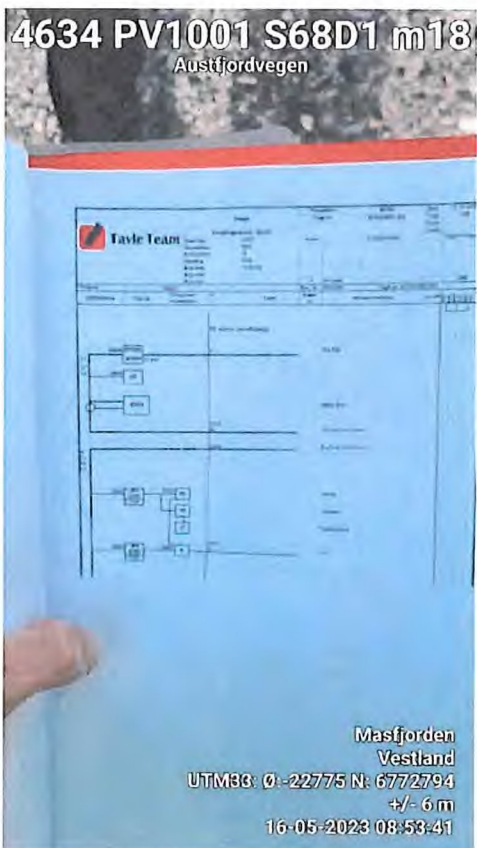

Masfjorden kommune skanner inn tavledokumentasjon og sender over til Vestland fylkeskommune.