

Omlegging av veg nr. 1 og forlenging av veg nr. 8 med ny plassering av avkjøring ca. 20 meter lenger nord for dagens veg nr. 1, som vist på dette kartutsnittet, samt bygging og plassering av veg nr. 8 over min grunn, som beskrevet i jordskiftesak 15/1980, fram til gnr. 2, bnr. 5 sin dyrkningsteig vert godkjent av meg som eigar av gnr. 2, bnr. 7, 8 og 10.

Rambjørg, 15/2 2023.

GLENN B. RAMBJØRG
Glenn Breidvik Rambjørg

10

8.9

<p>0 10 20 30m Målestokk 1: 1000 ved A3 utskrift Utskriftsdato: 04.09.2022 08:04 Eiendomsdata verifisert: 04.09.2022 07:31</p>	<p>Markslag (AR5) 13 klasser TEGNFORKLARING</p> <table border="1"> <tr><td>—</td><td>Fulldyrka jord</td><td>22.1</td><td></td></tr> <tr><td>≡</td><td>Overflatedyrka jord</td><td>4.8</td><td></td></tr> <tr><td>≡</td><td>Innmarksbeite</td><td>19.7</td><td>46.6</td></tr> <tr><td>S</td><td>Skog av særst høy bonitet</td><td>0.0</td><td></td></tr> <tr><td>H</td><td>Skog av høy bonitet</td><td>74.3</td><td></td></tr> <tr><td>M</td><td>Skog av middels bonitet</td><td>174.7</td><td></td></tr> <tr><td>L</td><td>Skog av lav bonitet</td><td>81.0</td><td>330.0</td></tr> <tr><td>i</td><td>Uproduktiv skog</td><td>117.0</td><td></td></tr> <tr><td>≡</td><td>Myr uten skog</td><td>28.1</td><td></td></tr> <tr><td>≡</td><td>Åpen jorddekt fastmark</td><td>0.2</td><td></td></tr> <tr><td>≡</td><td>Åpen grunnlendt fastmark</td><td>115.6</td><td>260.9</td></tr> <tr><td>≡</td><td>Bebyggd, samf., vann, bre</td><td>30.8</td><td></td></tr> <tr><td>≡</td><td>Ikke kartlagt</td><td>0.0</td><td>30.8</td></tr> <tr><td></td><td>Sum</td><td>668.3</td><td>668.3</td></tr> </table> <p>Skog-klassene kan også omfatte skog på myr.</p>	—	Fulldyrka jord	22.1		≡	Overflatedyrka jord	4.8		≡	Innmarksbeite	19.7	46.6	S	Skog av særst høy bonitet	0.0		H	Skog av høy bonitet	74.3		M	Skog av middels bonitet	174.7		L	Skog av lav bonitet	81.0	330.0	i	Uproduktiv skog	117.0		≡	Myr uten skog	28.1		≡	Åpen jorddekt fastmark	0.2		≡	Åpen grunnlendt fastmark	115.6	260.9	≡	Bebyggd, samf., vann, bre	30.8		≡	Ikke kartlagt	0.0	30.8		Sum	668.3	668.3	<p>Kartet viser valgt type gårdskart for eiendommen man har søkt på. I tillegg vises bakgrunnskart for gjenkjenning. Arealstatistikken viser arealer i dekar for alle teiger på eiendommen. Det kan forekomme avrundingsforskjeller i arealtallene.</p> <p>Ajourføringsbehov meldes til kommunen.</p> <p>— Arealressursgrenser ≡ Eiendomsgrenser ⊙ Driftssenterpunkt</p>
—	Fulldyrka jord	22.1																																																								
≡	Overflatedyrka jord	4.8																																																								
≡	Innmarksbeite	19.7	46.6																																																							
S	Skog av særst høy bonitet	0.0																																																								
H	Skog av høy bonitet	74.3																																																								
M	Skog av middels bonitet	174.7																																																								
L	Skog av lav bonitet	81.0	330.0																																																							
i	Uproduktiv skog	117.0																																																								
≡	Myr uten skog	28.1																																																								
≡	Åpen jorddekt fastmark	0.2																																																								
≡	Åpen grunnlendt fastmark	115.6	260.9																																																							
≡	Bebyggd, samf., vann, bre	30.8																																																								
≡	Ikke kartlagt	0.0	30.8																																																							
	Sum	668.3	668.3																																																							
<p>Gårdskart 4634-2/5/0 Tilknyttede grunnieidommer: 2/5/0</p>																																																										
<p>NIBIO NORSK INSTITUTT FOR BIOØKONOMI</p>																																																										

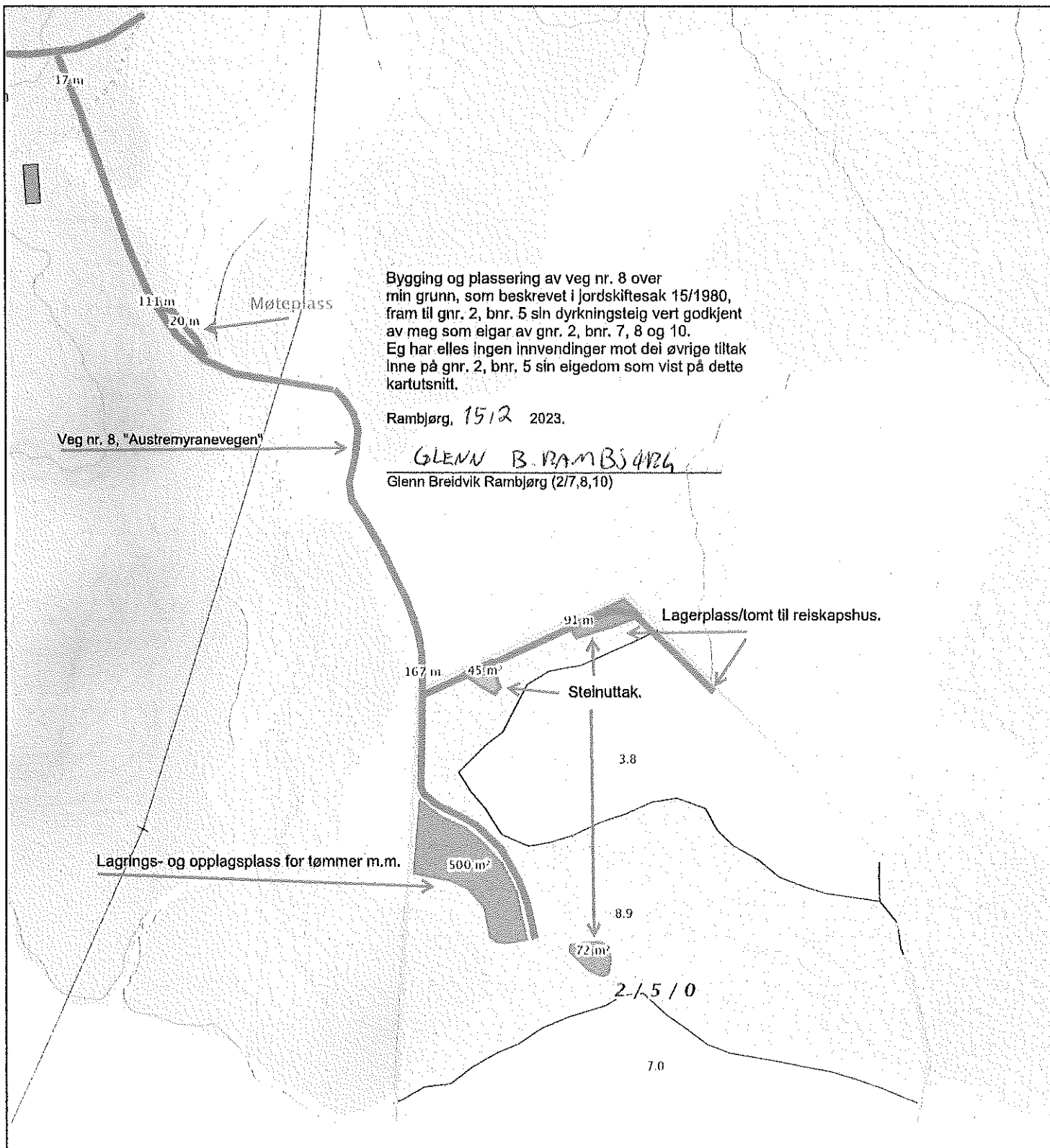

Bygging og plassering av veg nr. 8 over min grunn, som beskrevet i jordskiftesak 15/1980, fram til gnr. 2, bnr. 5 sin dyrkningsteig vert godkjent av meg som elgar av gnr. 2, bnr. 7, 8 og 10. Eg har elles ingen innvendinger mot dei øvrige tiltak inne på gnr. 2, bnr. 5 sin eigedom som vist på dette kartutsnitt.

Rambjør, 15/2 2023.

GLENN B. RAMBJØRG
Glenn Breidvik Rambjør (2/7,8,10)

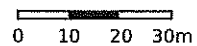

Målestokk 1: 1000 ved A3 utskrift
Utskriftsdato: 04.09.2022 08:43
Eiendomsdata verifisert: 04.09.2022 07:31

Gårdskart 4634-2/5/0
Tilknyttede grunneiendommer:
2/5/0



Markslag (AR5) 13 klasser		AREALTALL (DEKAR)	
TEGNFORKLARING			
≡	Fulldyrka jord	22.1	
≡	Overflatedyrka jord	4.8	
≡	Innmarksbeite	19.7	46.6
S	Skog av særst høy bonitet	0.0	
H	Skog av høy bonitet	74.3	
M	Skog av middels bonitet	174.7	
L	Skog av lav bonitet	81.0	330.0
I	Uproduktiv skog	117.0	
≡	Myr uten skog	28.1	
≡	Åpen jorddekt fastmark	0.2	
≡	Åpen grunnlendt fastmark	115.6	260.9
≡	Bebyggd, samf., vann, bre	30.8	
≡	Ikke kartlagt	0.0	30.8
	Sum	668.3	668.3

Skog-klassene kan også omfatte skog på myr.

Kartet viser valgt type gårdskart for eiendommen man har søkt på. I tillegg vises bakgrunnskart for gjenkjennelse. Arealstatistikken viser arealer i dekar for alle teiger på eiendommen. Det kan forekomme avrundingsforskjeller i arealtallene.

- Ajourføringsbehov meldes til kommunen.
- ≡ Arealressursgrenser
 - ≡ Eiendomsgrenser
 - ⊙ Driftssenterpunkt

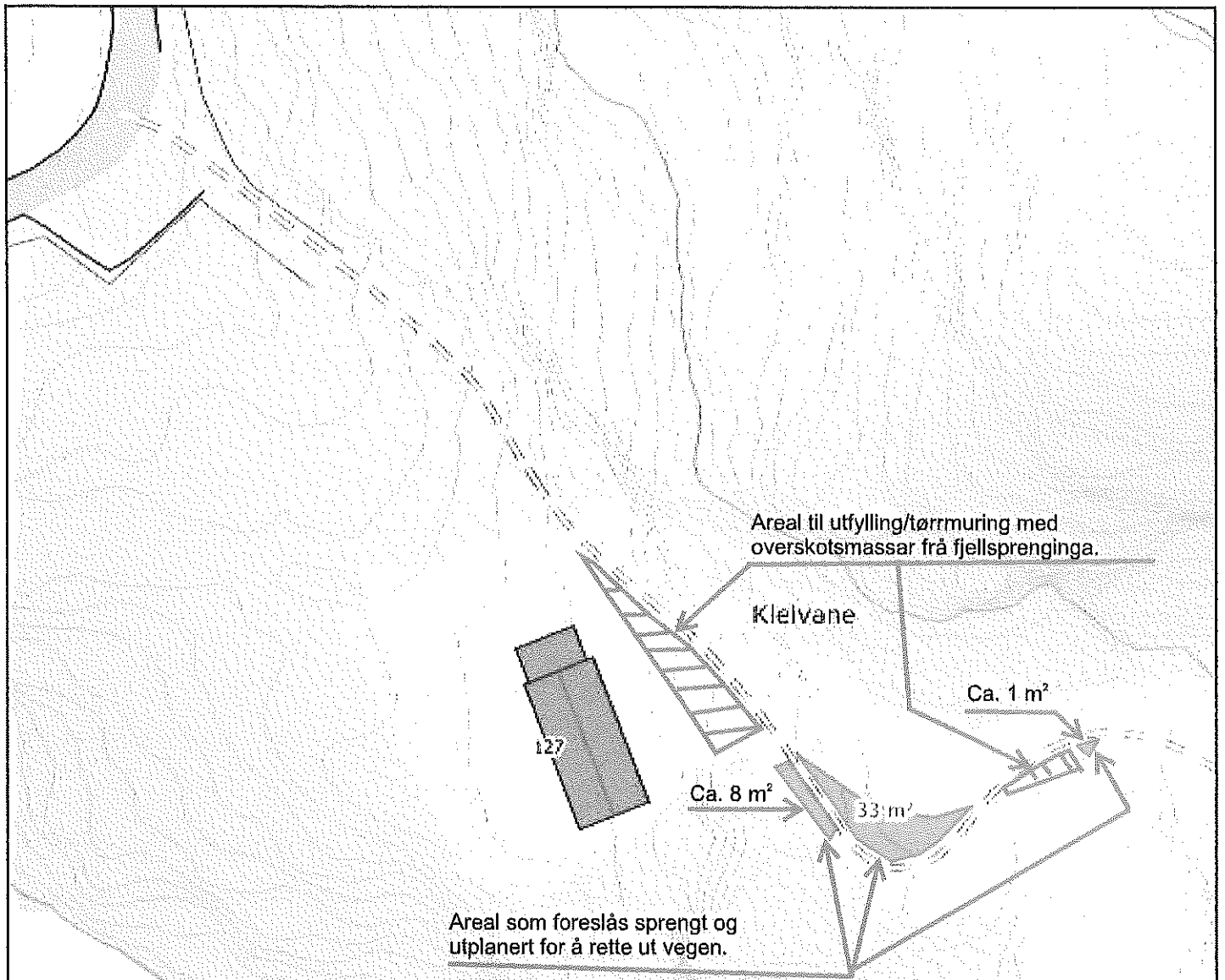

Utretting av knapp sving i Kleivane på veg nr. 1 med løysinga som dette kartutsnittet viser vert godkjent av oss brukere av vegen, som skal delta i dette utbetningsprosjektet, bestemt av jordskifteretten hausten 2020.

Rambjørg, 12/2 2023.

Kåre Rambjørg *Glenn B. Rambjørg*
 (2/1)Kåre B. Rambjørg, (2/5)Øystein Rambjørg, (2/7, 8, 10)Glenn B. Rambjørg

 Målestokk 1: 500 ved A4 utskrift Utskriftsdato: 02.02.2022 22:37 Eiendomsdata verifisert: 02.02.2022 22:27	<table border="1"> <thead> <tr> <th colspan="2">Markslag (AR5) 13 klasser</th> <th colspan="2">AREALTALL (DEKAR)</th> </tr> <tr> <th colspan="4">TEGNFORKLARING</th> </tr> </thead> <tbody> <tr> <td>≡</td> <td>Fulldyrka jord</td> <td>22.1</td> <td></td> </tr> <tr> <td>≡</td> <td>Overflatedyrka jord</td> <td>4.8</td> <td></td> </tr> <tr> <td>≡</td> <td>Innmarksbelte</td> <td>19.7</td> <td>46.6</td> </tr> <tr> <td>S</td> <td>Skog av særst høy bonitet</td> <td>0.0</td> <td></td> </tr> <tr> <td>H</td> <td>Skog av høy bonitet</td> <td>74.3</td> <td></td> </tr> <tr> <td>M</td> <td>Skog av middels bonitet</td> <td>174.7</td> <td></td> </tr> <tr> <td>L</td> <td>Skog av lav bonitet</td> <td>81.0</td> <td>330.0</td> </tr> <tr> <td>i</td> <td>Uproduktiv skog</td> <td>117.0</td> <td></td> </tr> <tr> <td>≡</td> <td>Myr uten skog</td> <td>28.1</td> <td></td> </tr> <tr> <td>≡</td> <td>Åpen jorddekt fastmark</td> <td>0.2</td> <td></td> </tr> <tr> <td>≡</td> <td>Åpen grunnlendt fastmark</td> <td>115.6</td> <td>260.9</td> </tr> <tr> <td>≡</td> <td>Bebyggd, samf., vann, bre</td> <td>30.8</td> <td></td> </tr> <tr> <td>≡</td> <td>Ikke kartlagt</td> <td>0.0</td> <td>30.8</td> </tr> <tr> <td></td> <td>Sum</td> <td>668.3</td> <td>668.3</td> </tr> </tbody> </table> <p>Skog-klassene kan også omfatte skog på myr.</p>	Markslag (AR5) 13 klasser		AREALTALL (DEKAR)		TEGNFORKLARING				≡	Fulldyrka jord	22.1		≡	Overflatedyrka jord	4.8		≡	Innmarksbelte	19.7	46.6	S	Skog av særst høy bonitet	0.0		H	Skog av høy bonitet	74.3		M	Skog av middels bonitet	174.7		L	Skog av lav bonitet	81.0	330.0	i	Uproduktiv skog	117.0		≡	Myr uten skog	28.1		≡	Åpen jorddekt fastmark	0.2		≡	Åpen grunnlendt fastmark	115.6	260.9	≡	Bebyggd, samf., vann, bre	30.8		≡	Ikke kartlagt	0.0	30.8		Sum	668.3	668.3	<p>Kartet viser valgt type gårdskart for eiendommen man har søkt på. I tillegg vises bakgrunnskart for gjenkjenning. Arealstatistikken viser arealer i dekar for alle telger på eiendommen. Det kan forekomme avrundingsforskjeller i arealtallene.</p> <p>Ajourføringsbehov meldes til kommunen.</p> <ul style="list-style-type: none"> — Arealressursgrenser ⋮ Eiendomsgrenser ⊙ Driftssenterpunkt
Markslag (AR5) 13 klasser		AREALTALL (DEKAR)																																																																
TEGNFORKLARING																																																																		
≡	Fulldyrka jord	22.1																																																																
≡	Overflatedyrka jord	4.8																																																																
≡	Innmarksbelte	19.7	46.6																																																															
S	Skog av særst høy bonitet	0.0																																																																
H	Skog av høy bonitet	74.3																																																																
M	Skog av middels bonitet	174.7																																																																
L	Skog av lav bonitet	81.0	330.0																																																															
i	Uproduktiv skog	117.0																																																																
≡	Myr uten skog	28.1																																																																
≡	Åpen jorddekt fastmark	0.2																																																																
≡	Åpen grunnlendt fastmark	115.6	260.9																																																															
≡	Bebyggd, samf., vann, bre	30.8																																																																
≡	Ikke kartlagt	0.0	30.8																																																															
	Sum	668.3	668.3																																																															
GÅRDSKART 4634-2/5/0 Tilknyttede grunnlendommer: 2/5/0																																																																		