



Kommune: 4634 - MASFJORDEN
Gardsnummer: 38
Bruksnummer: 1

Utskriftsdato/klokkeslett: 20.09.2023 kl. 13:42

Produsert av: Kjersti Furnes Soltvedt

Dette dokumentet viser resultatet av Kvalitetsheving for eksisterande matrikkeleining ført 20.09.2023.

Orientering om relevant utdrag av matrikkelen

Eit relevant utdrag av matrikkelen viser deler av opplysningane som registrert om matrikkeleiningane (eigedommane). Utdraget viser kva slags endringar som er gjort i matrikkelen knytt til ei forretning, som t.d. kva for grenser som vart behandla. Relevant utdrag av matrikkelen er heimla i Forskrift om eiendomsregistrering av 26. juni 2009 § 9.

Du kan kontakte kommunen for å få komplett matrikelbrev, dersom du vil sjå alle opplysningar som er registrert om matrikkeleininga.

Om heilskap og nøyaktigheit i relevant utdrag av matrikelbrevet

Matrikkelen vart etablert ved konvertering av data frå tidlegare register. Det kan variere kor gode slike data er med omsyn til heilskap og nøyaktigheit. I enkelte tilfelle kan grensepunkt og grenselinjer mangle heilt eller delvis, eller vere feil registrerte. Det kan også vere feil og manglar ved registrert bygnings- og adresseinformasjon. Heilskap og kartfestingsnøyaktigheit er oftast betre innanfor enn utanfor tettbygde strøk. Ver merksam på at oppgjve areal for mange matrikkeleiningar og bygg er usikre.

For utfyllande informasjon: www.kartverket.no/utdragmatrikel

Matrikkeleining

Matrikkeleiningstype: Grunneigedom
Bruksnamn: KVINGE SØNDRE
Etableringsdato:
Skyld: 1,21
Er tinglyst: Ja
Har festegrunnar: Nei
Er seksjonert: Nei

Grunnerverv

Dato	Referanse	Grunnervervar
15.04.2019	2018-303	974744414 STATENS VEGVESEN Askedalen 4 6863 LEIKANGER Matrikkeleiningar 4634 - 37/1, 4634 - 37/2, 4634 - 38/1, 4634 - 38/4 og 4634 - 38/42

Arealrapport

Tekst	Areal	Kommentar
Utrekna areal for 38 / 1	843 780,9 m2	Ukjend grenseforløp
Historisk oppgjeve areal for 38 / 1	0 m2	
Utrekna areal av uregistret jordsameige der 38 / 1 er registrert med del	4 852 078 m2	Ukjend grenseforløp

Eigarforhold

Tinglyste eigarforhold

Rolle	Status	Føds.d./org.nr	Namn	Brukseinin	Adresse	Andel
Heimelshavar		301190	KVINGE KRISTIAN S		AUSTFJORDVEGEN 1076 5981 MASFJORDNES	1 / 1

Forretningar der matrikkeleininga er berørt

Forretning	Forretningsdokumentdato	Status	Tinglysing	Endra dato	Matrikkelføring
Forretningstype	Kommunal saksreferanse				Signatur Dato
Årsak til feilretting	Nettadresse (URL)				
	Annan referanse				
Kvalitetsheving for eksisterande matrikkeleining	20.09.2023				1266sok 20.09.2023
Opplysninger fra eldre dokument	23/799				
		Rolle	Matrikkeleining		Arealendring
		Berørt	4634 - 38/1		0
		Berørt	4634 - 38/4		0
		Berørt	4634 - 38/5		0
		Berørt	4634 - 38/6		0
		Berørt	4634 - 38/7		0
		Berørt	4634 - 38/8		0
		Berørt	4634 - 38/9		0
		Berørt	4634 - 38/10		0
		Berørt	4634 - 38/12		0
		Berørt	4634 - 38/13		0
		Berørt	4634 - 38/14		0
		Berørt	4634 - 38/15		0
		Berørt	4634 - 38/89		0

Oversiktskart

Målestokk 1:50 000
EUREF89 UTM Sone 32

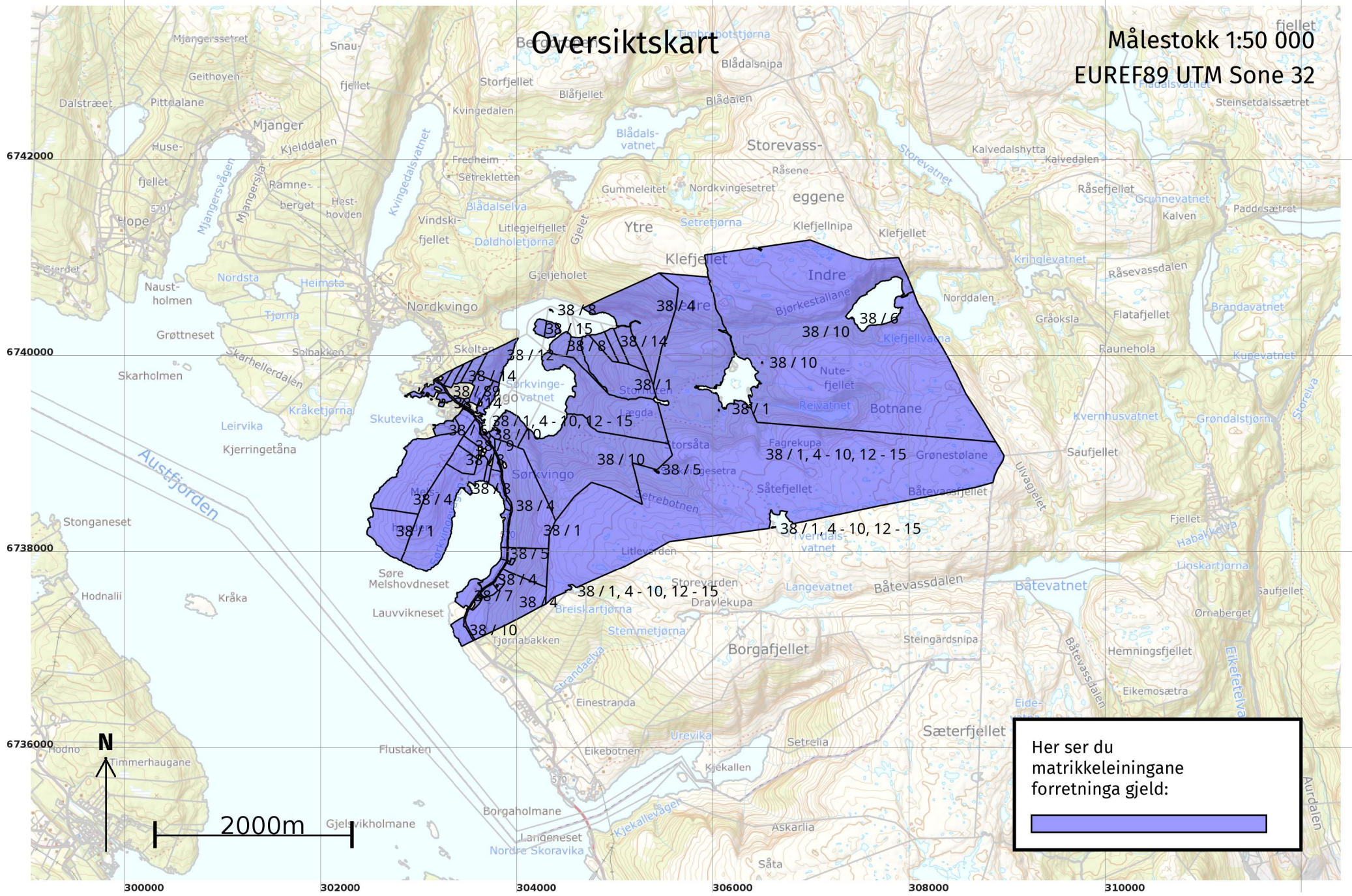

Her ser du matrikkeleiningane forretinga gjeld:



Oversiktskart for 38 / 1

Målestokk 1:50 000
EUREF89 UTM Sone 32

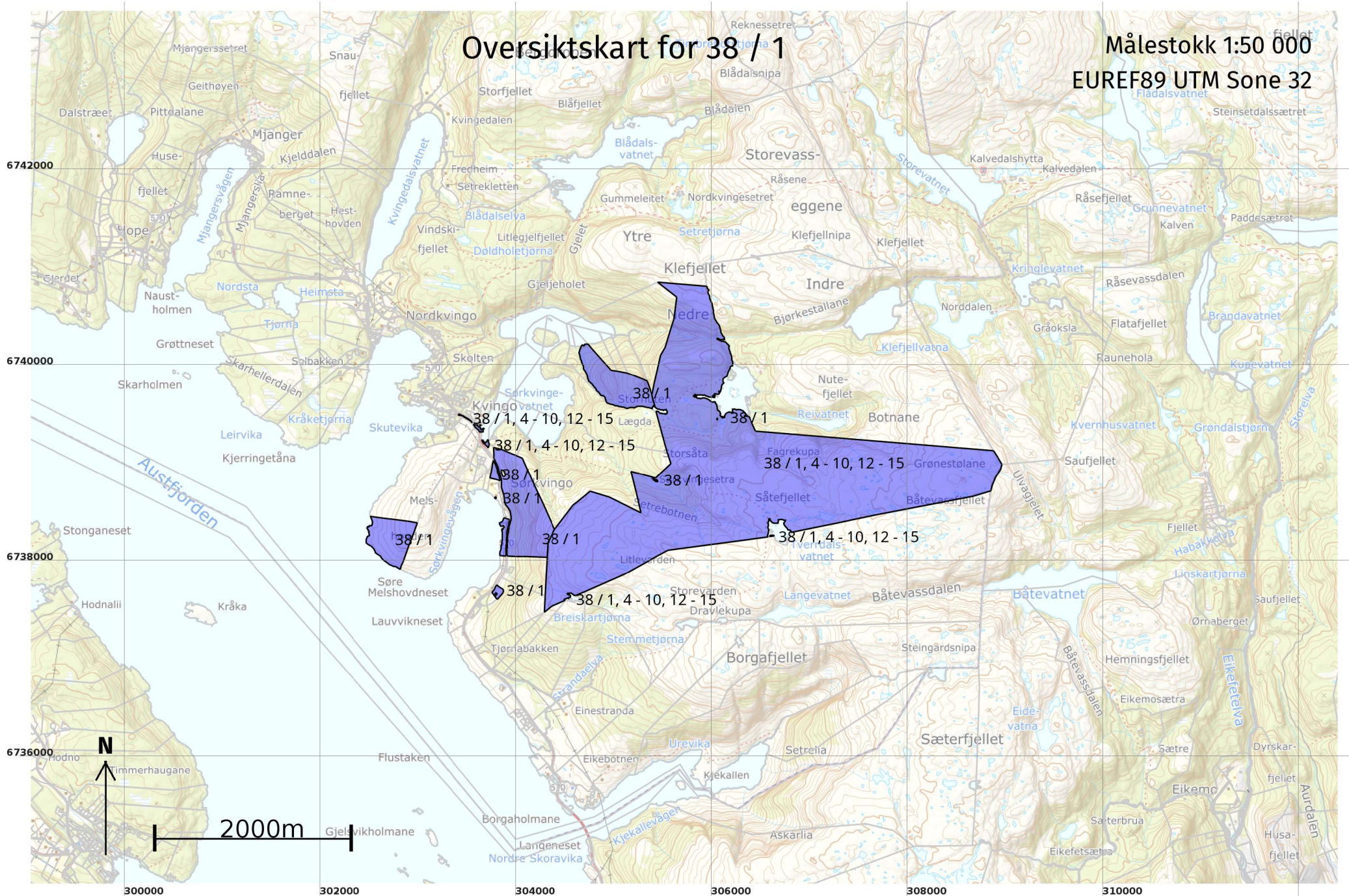

Grenser før "Kvalitetsheving for eksisterende matrikkeleining" ført 20.09.2023

Målestokk 1:1 000
EUREF89 UTM Sone 32

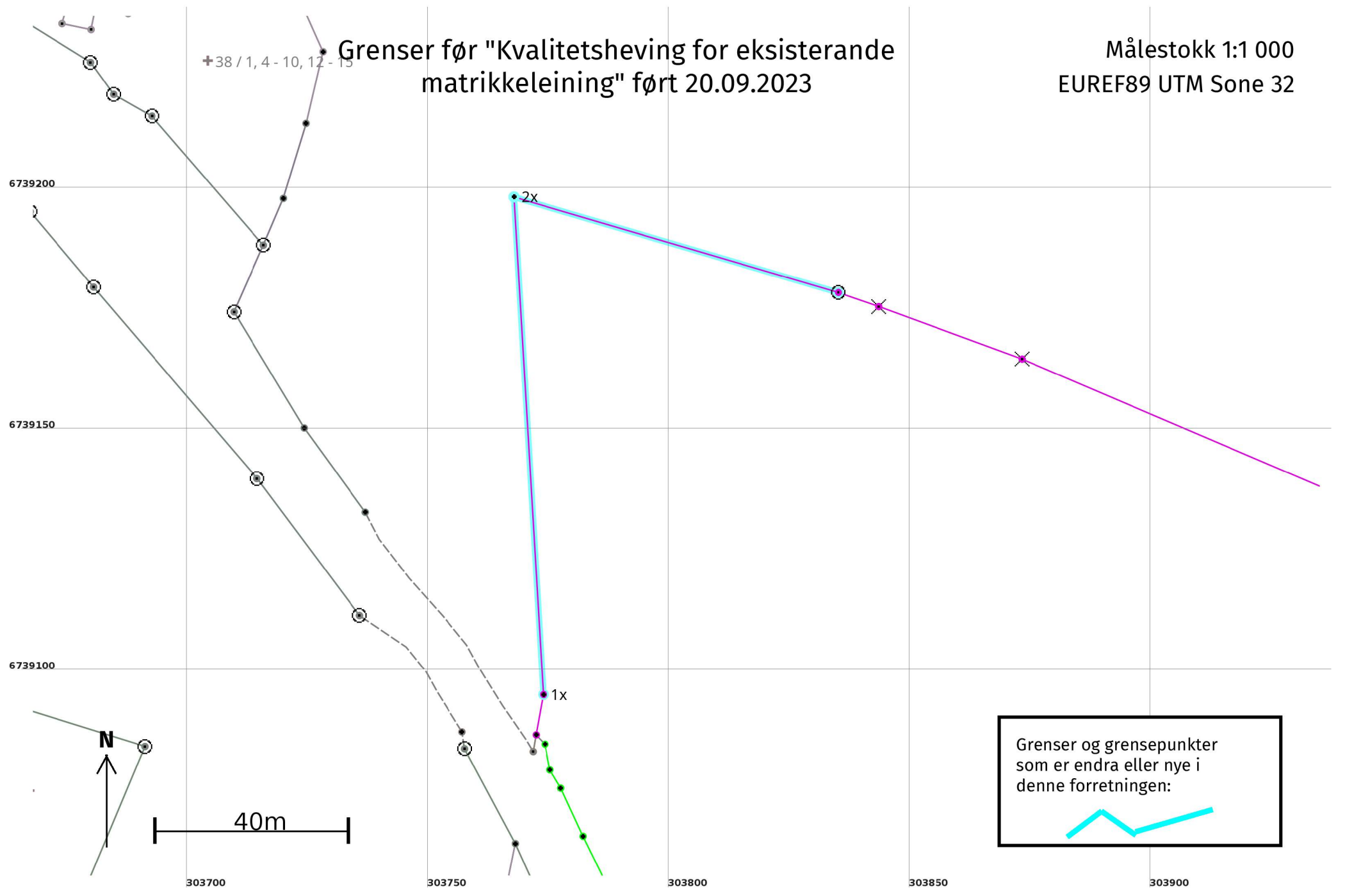

Grenser og grensepunkter som er endra eller nye i denne forretningen:

Grenser etter "Kvalitetsheving for eksisterende matrikkeleining" ført 20.09.2023

Målestokk 1:1 000
EUREF89 UTM Sone 32

