



Kommune: 4634 - MASFJORDEN
Gardsnummer: 27
Bruksnummer: 32

Utskriftsdato/klokkeslett: 03.10.2023 kl. 11:38

Produsert av: Kjersti Furnes Soltvedt

Dette dokumentet viser resultatet av Kvalitetsheving for eksisterande matrikkeleining ført 03.10.2023.

Orientering om relevant utdrag av matrikkelen

Eit relevant utdrag av matrikkelen viser deler av opplysningane som registrert om matrikkeleiningane (eigedommane). Utdraget viser kva slags endringar som er gjort i matrikkelen knytt til ei forretning, som t.d. kva for grenser som vart behandla. Relevant utdrag av matrikkelen er heimla i Forskrift om eiendomsregistrering av 26. juni 2009 § 9.

Du kan kontakte kommunen for å få komplett matrikkelbrev, dersom du vil sjå alle opplysningar som er registrert om matrikkeleininga.

Om heilskap og nøyaktigheit i relevant utdrag av matrikkelbrevet

Matrikkelen vart etablert ved konvertering av data frå tidlegare register. Det kan variere kor gode slike data er med omsyn til heilskap og nøyaktigheit. I enkelte tilfelle kan grensepunkt og grenselinjer mangle heilt eller delvis, eller vere feil registrerte. Det kan også vere feil og manglar ved registrert bygnings- og adresseinformasjon. Heilskap og kartfestingsnøyaktigheit er oftast betre innanfor enn utanfor tettbygde strøk. Ver merksam på at oppgjve areal for mange matrikkeleiningar og bygg er usikre.

For utfyllande informasjon: www.kartverket.no/utdragmatrikkel

Matrikkeleining

Matrikkeleiningstype: Grunneigedom
Bruksnamn: FELLES PARKERING OG GANGVEI
Etableringsdato: 21.04.2004
Skyld: 0
Er tinglyst: Ja
Har festegrunnar: Nei
Er seksjonert: Nei

Det er ikkje registrert bygg på matrikkeleininga.

Arealrapport

Tekst	Areal	Kommentar
Utrekna areal for 27 / 32	330,7 m2	Ukjend grenseforløp

Eigarforhold

Tinglyste eigarforhold

Rolle	Status	Føds.d./org.nr	Namn	Brukseinin	Adresse	Andel
Heimelshavar		221055	KROSSØY TORBJØRN		NØRLANDSVEGEN 76 5981 MASFJORDNES	1 / 1

Forretningar der matrikkeleininga er berørt

Forretning	Forretningsdokumentdato	Tinglysing	Matrikkelføring	
Forretningstype	Kommunal saksreferanse	Status	Signatur Dato	
Årsak til feilretting	Nettadresse (URL)	Endra dato		
	Annan referanse			
Kvalitetsheving for eksisterande matrikkeleining	11.09.2023		1266sok 03.10.2023	
Oppmålingsforretning	O - 23/793			
		Rolle	Matrikkeleining	Arealendring
		Berørt	4634 - Mnr vann mangler	0
		Berørt	4634 - 27/3	0
		Berørt	4634 - 27/26	0
		Berørt	4634 - 27/29	0
		Berørt	4634 - 27/31	0
		Berørt	4634 - 27/32	0

Landmålarnummer Namn

000282 KJERSTI FURNES SOLTVEDT

Oversiktskart for 27 / 32

Målestokk 1:1 000
EUREF89 UTM Sone 32

6748100

6748050

6748000



40m

303250

303300

303350

303400

303450

27 / 32

Andvikvegen

Merlandsvegen

Grenser for "Kvalitetsheving for eksisterende matrikkeleining" ført 03.10.2023

Målestokk 1:500
EUREF89 UTM Sone 32

6748100

6748080

6748060

6748040



303300

303320

+27 / 32

+27 / 31

+27 / 30

+27 / 29

+27 / 28

+27 / 27

+27 / 26

+27 / 25

+27 / 24

+27 / 23

+27 / 22

+27 / 21

+27 / 3

303380

303400

Grenser og grensepunkter som er endra eller nye i denne forretningen:

Grenser etter "Kvalitetsheving for eksisterende matrikkeleining" ført 03.10.2023

Målestokk 1:500
EUREF89 UTM Sone 32

6748100

6748080

6748060

6748040

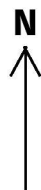

20m

303300

303320

+27 / 32

303340

303360

+27 / 3

303380

303400

+ Mnr vann mangler

+ Mnr vann mangler

+ Mnr vann mangler

+ Mnr vann mangler

+ Mnr vann mangler

+ Mnr vann mangler

+ Mnr vann mangler

+ Mnr vann mangler

+ Mnr vann mangler

+ Mnr vann mangler

+27 / 3

5

6

+27 / 28

+27 / 29

3

+27 / 30

+27 / 31

1

Grenser og grensepunkter som er endra eller nye i denne forretningen:

Kvalitetsheving for eksisterende matrikkeleining 03.10.2023

Før forretninga:

Areal: 330,7 Arealmerknad: Hjelpelinje vasskant, Hjelpelinje vegkant
Representasjonspunkt: **Koordinatsystem:** EUREF89 UTM Sone 32 **Nord:** 6748024 **Aust:** 303339

Etter forretninga:

Areal: 330,7 Arealmerknad: Hjelpelinje vasskant, Hjelpelinje vegkant
Representasjonspunkt: **Koordinatsystem:** EUREF89 UTM Sone 32 **Nord:** 6748024 **Aust:** 303339

Grensepunkt / Grenselinje

Ytre avgrensing

Løpenr	Status	Nord	Aust	Grensemerke nedsett i / Lengde (m)	Grensepunkttype / Linjeinformasjon	Målemetode / Grenser mot	Nøyaktighet (SD i cm)	Radius
1x	Endra - Før	6748037,26	303349,68	11,67	Offentleg godkjent grensemerke	10 Terrengmålt 4634 - 27 / 3	13	
1	Endra - Etter	6748037,26	303349,68	11,70	Offentleg godkjent grensemerke	10 Terrengmålt 4634 - 27 / 3	13	
2x	Endra - Før	6748048,09	303354,02	7,51	Annan detalj	10 Terrengmålt 4634 - 27 / 3 og 4634 - 27 / 31	13	
2	Endra - Etter	6748048,12	303354,06	7,47	Offentleg godkjent grensemerke	96 GNSS: Fasemåling (Real time kinematic) 4634 - 27 / 3 og 4634 - 27 / 31	10	
3x	Endra - Før	6748068,40	303348,67	10,81	Annan detalj	10 Terrengmålt 4634 - 27 / 29	13	
3	Endra - Etter	6748068,40	303348,67	10,80	Annan detalj	10 Terrengmålt 4634 - 27 / 29	13	
4x	Endra - Før	6748066,99	303359,39	7,49	Annan detalj	10 Terrengmålt 4634 - 27 / 29	13	
4	Endra - Etter	6748067,03	303359,39	7,45	Offentleg godkjent grensemerke	96 GNSS: Fasemåling (Real time kinematic) 4634 - 27 / 29	10	
5x	Endra - Før	6748093,13	303352,42	10,26	Annan detalj	10 Terrengmålt 4634 - 27 / 26	13	

Løpenr	Status	Nord	Aust	Grensemerke nedsett i / Lengde (m)	Grensepunkttype / Linjeinformasjon	Målemetode / Grenser mot	Nøyaktighet (SD i cm)	Radius
5	Endra - Etter	6748093,13	303352,42	10,27	Annan detalj	10 Terrengmålt 4634 - 27 / 26	13	
6x	Endra - Før	6748092,81	303362,68	6,52	Annan detalj	10 Terrengmålt 4634 - 27 / 26	13	
6	Endra - Etter	6748092,82	303362,69	6,51	Offentleg godkjent grensemerke	96 GNSS: Fasemåling (Real time kinematic) 4634 - 27 / 26	10	