



Kommune: 4634 - MASFJORDEN
Gardsnummer: 27
Bruksnummer: 26

Utskriftsdato/klokkeslett: 03.10.2023 kl. 11:39
Produsert av: Kjersti Furnes Soltvedt

Dette dokumentet viser resultatet av Kvalitetsheving for eksisterande matrikkeleining ført 03.10.2023.

Orientering om relevant utdrag av matrikkelen

Eit relevant utdrag av matrikkelen viser deler av opplysningane som registrert om matrikkeleiningane (eigedommane). Utdraget viser kva slags endringar som er gjort i matrikkelen knytt til ei forretning, som t.d. kva for grenser som vart behandla. Relevant utdrag av matrikkelen er heimla i Forskrift om eiendomsregistrering av 26. juni 2009 § 9.

Du kan kontakte kommunen for å få komplett matrikkelbrev, dersom du vil sjå alle opplysningar som er registrert om matrikkeleininga.

Om heilskap og nøyaktigheit i relevant utdrag av matrikkelbrevet

Matrikkelen vart etablert ved konvertering av data frå tidlegare register. Det kan variere kor gode slike data er med omsyn til heilskap og nøyaktigheit. I enkelte tilfelle kan grensepunkt og grenselinjer mangle heilt eller delvis, eller vere feil registrerte. Det kan også vere feil og manglar ved registrert bygnings- og adresseinformasjon. Heilskap og kartfestingsnøyaktigheit er oftast betre innanfor enn utanfor tettbygde strøk. Ver merksam på at oppgjve areal for mange matrikkeleiningar og bygg er usikre.

For utfyllande informasjon: www.kartverket.no/utdragmatrikkel

Matrikkeleining

Matrikkeleiningstype: Grunneigedom
Bruksnamn: NAUST NR 3 FRÅ NORD
Etableringsdato: 21.04.2004
Skyld: 0
Er tinglyst: Ja
Har festegrunnar: Nei
Er seksjonert: Nei

Arealrapport

Tekst	Areal	Kommentar
Utrekna areal for 27 / 26	78 m2	Ukjend grenseforløp

Eigarforhold

Tinglyste eigarforhold

Rolle	Status	Føds.d./org.nr	Namn	Brukseinin	Adresse	Andel
Heimelshavar		221055	KROSSØY TORBJØRN		NØRLANDSVEGEN 76 5981 MASFJORDNES	1 / 1

Forretningar der matrikkeleininga er berørt

Forretning	Forretningsdokumentdato	Status	Tinglysing	Endra dato	Matrikkelføring
Forretningstype	Kommunal saksreferanse				Signatur Dato
Årsak til feilretting	Nettadresse (URL)				
	Annan referanse				
Kvalitetsheving for eksisterande matrikkeleining	11.09.2023				1266sok 03.10.2023
Oppmålingsforretning	O - 23/793				
		Rolle	Matrikkeleining		Arealendring
		Berørt	4634 - Mnr vann mangler		0
		Berørt	4634 - 27/3		0
		Berørt	4634 - 27/26		0
		Berørt	4634 - 27/29		0
		Berørt	4634 - 27/31		0
		Berørt	4634 - 27/32		0

Landmålarnummer Namn

000282 KJERSTI FURNES SOLTVEDT

Oversiktskart for 27 / 26

Målestokk 1:1 000
EUREF89 UTM Sone 32

6748150

6748100

6748050



40m

303250

303300

303350

303400

303450

27 / 26

Andvikvegen

Norlandsvegen

Grenser før "Kvalitetsheving for eksisterende matrikkeleining" ført 03.10.2023

Målestokk 1:250
EUREF89 UTM Sone 32

6748110

6748100

6748090

6748080



303330

303340

303350

303360

303370

303380

10m

+27 / 24
+Mnr vann mangler

+Mnr vann mangler

+Mnr vann mangler 15176741

+Mnr vann mangler

+Mnr vann mangler

+27 / 28

1x

2x

Grenser og grensepunkter som er endra eller nye i denne forretningen:



Grenser etter "Kvalitetsheving for eksisterende matrikkeleining" ført 03.10.2023

Målestokk 1:250
EUREF89 UTM Sone 32

6748110

6748100

6748090

6748080

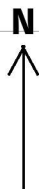

10m

303330

303340

303350

303360

303370

303380

+27 / 24
+Mnr vann mangler

+Mnr vann mangler

+Mnr vann mangler 15176741

+Mnr vann mangler

+Mnr vann mangler

+27 / 28

1

2

Grenser og grensepunkter som er endra eller nye i denne forretningen:



