



Kommune: 4634 - MASFJORDEN  
Gardsnummer: 20  
Bruksnummer: 50

Utskriftsdato/klokkeslett: 26.10.2023 kl. 14:53

Produsert av: Kjersti Furnes Soltvedt

Dette dokumentet viser resultatet av Arealoverføring ført 26.10.2023.

### **Orientering om relevant utdrag av matrikkelen**

Eit relevant utdrag av matrikkelen viser deler av opplysningane som registrert om matrikkeleiningane (eigedommane). Utdraget viser kva slags endringar som er gjort i matrikkelen knytt til ei forretning, som t.d. kva for grenser som vart behandla. Relevant utdrag av matrikkelen er heimla i Forskrift om eiendomsregistrering av 26. juni 2009 § 9.

Du kan kontakte kommunen for å få komplett matrikelbrev, dersom du vil sjå alle opplysningar som er registrert om matrikkeleininga.

### **Om heilskap og nøyaktigheit i relevant utdrag av matrikelbrevet**

Matrikkelen vart etablert ved konvertering av data frå tidlegare register. Det kan variere kor gode slike data er med omsyn til heilskap og nøyaktigheit. I enkelte tilfelle kan grensepunkt og grenselinjer mangle heilt eller delvis, eller vere feil registrerte. Det kan også vere feil og manglar ved registrert bygnings- og adresseinformasjon. Heilskap og kartfestingsnøyaktigheit er oftast betre innanfor enn utanfor tettbygde strøk. Ver merksam på at oppgjve areal for mange matrikkeleiningar og bygg er usikre.

For utfyllande informasjon: [www.kartverket.no/utdragmatrikel](http://www.kartverket.no/utdragmatrikel)

## Matrikkeleining

Matrikkeleiningstype: Grunneigedom  
Bruksnamn:  
Etableringsdato: 05.10.2023  
Skyld: 0  
Er tinglyst: Nei  
Har festegrunnar: Nei  
Er seksjonert: Nei

Det er ikkje registrert bygg på matrikkeleininga.

## Arealrapport

Tekst	Areal	Kommentar
Utrekna areal for 20 / 50	14 130,4 m2	Ukjend grenseforløp

## Eigarforhold

### Ikkje tinglyste eigarforhold/kontaktinstansar

Rolle	Status	Føds.d./org.nr	Namn	Brukseinin	Adresse	Andel
Aktuell eigar		821311632	VESTLAND FYLKESKOMMUNE		Postboks 7900 5020 BERGEN	

## Forretningar der matrikkeleininga er involvert

Forretning Forretningstype Årsak til feilretting	Forretningsdokumentdato Kommunal saksreferanse Nettadresse (URL) Annan referanse	Status	Tinglysing	Endra dato	Matrikkelføring Signatur Dato
Arealoverføring	19.09.2023				1266sok 26.10.2023
Oppmålingsforretning/arealoverføring	D - 22/815	Rolle	Matrikkeleining		Arealendring
		Avgjevar	4634 - 20/1		-3 283,3
	O - 23/919	Mottakar	4634 - 20/50		3 283,4
		Berørt	4634 - 19/1		0
		Berørt	4634 - 19/2		0
		Berørt	4634 - 19/3		0
		Berørt	4634 - 19/6		0
		Berørt	4634 - 19/7		0
		Berørt	4634 - 19/31		0

Landmålarnummer	Namn
000282	KJERSTI FURNES SOLTVEDT

# Oversiktskart for 20 / 50

Målestokk 1:5 000  
EUREF89 UTM Sone 32

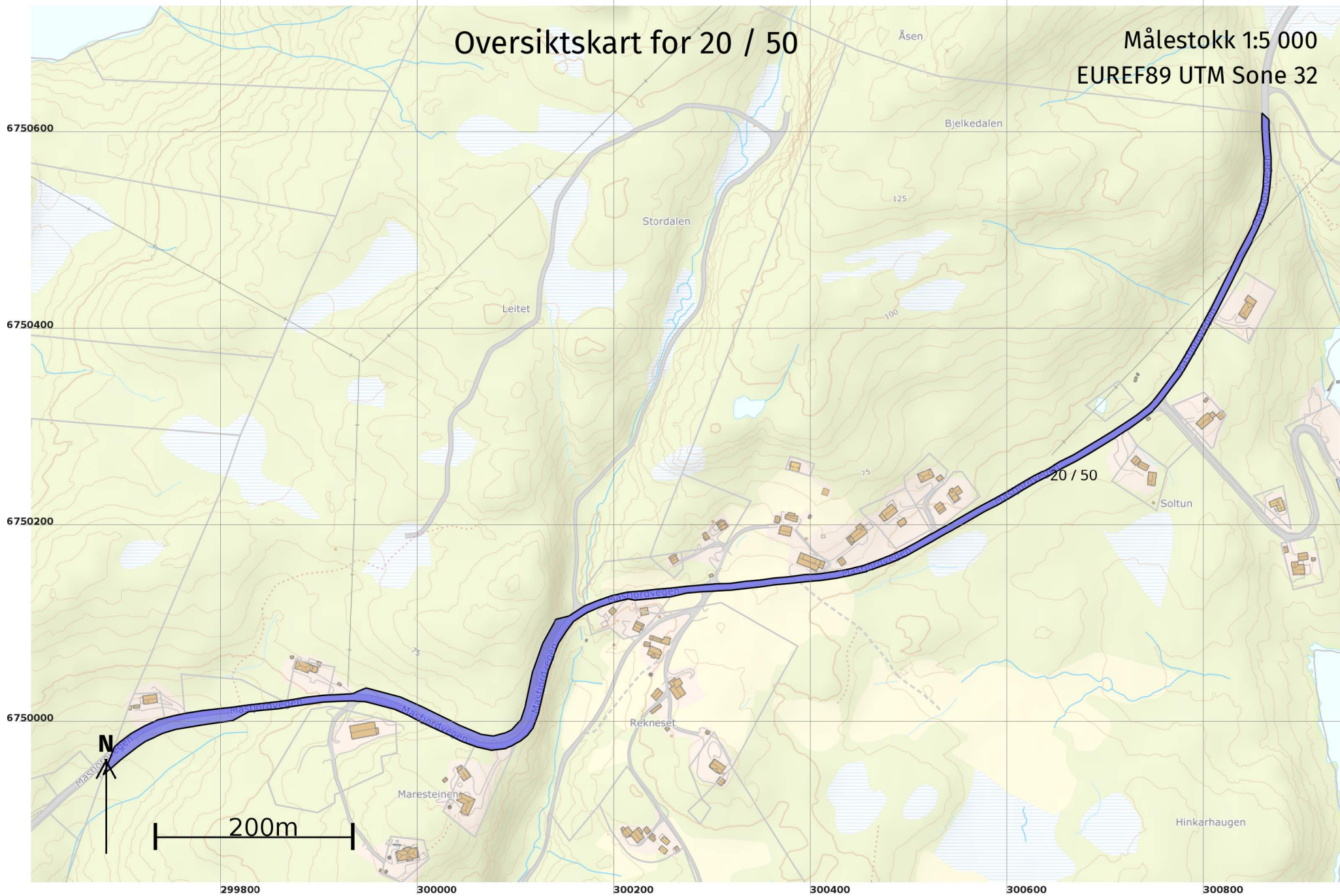

# Grenser før "Arealoverføring" ført 26.10.2023

Målestokk 1:2 000  
EUREF89 UTM Sone 32

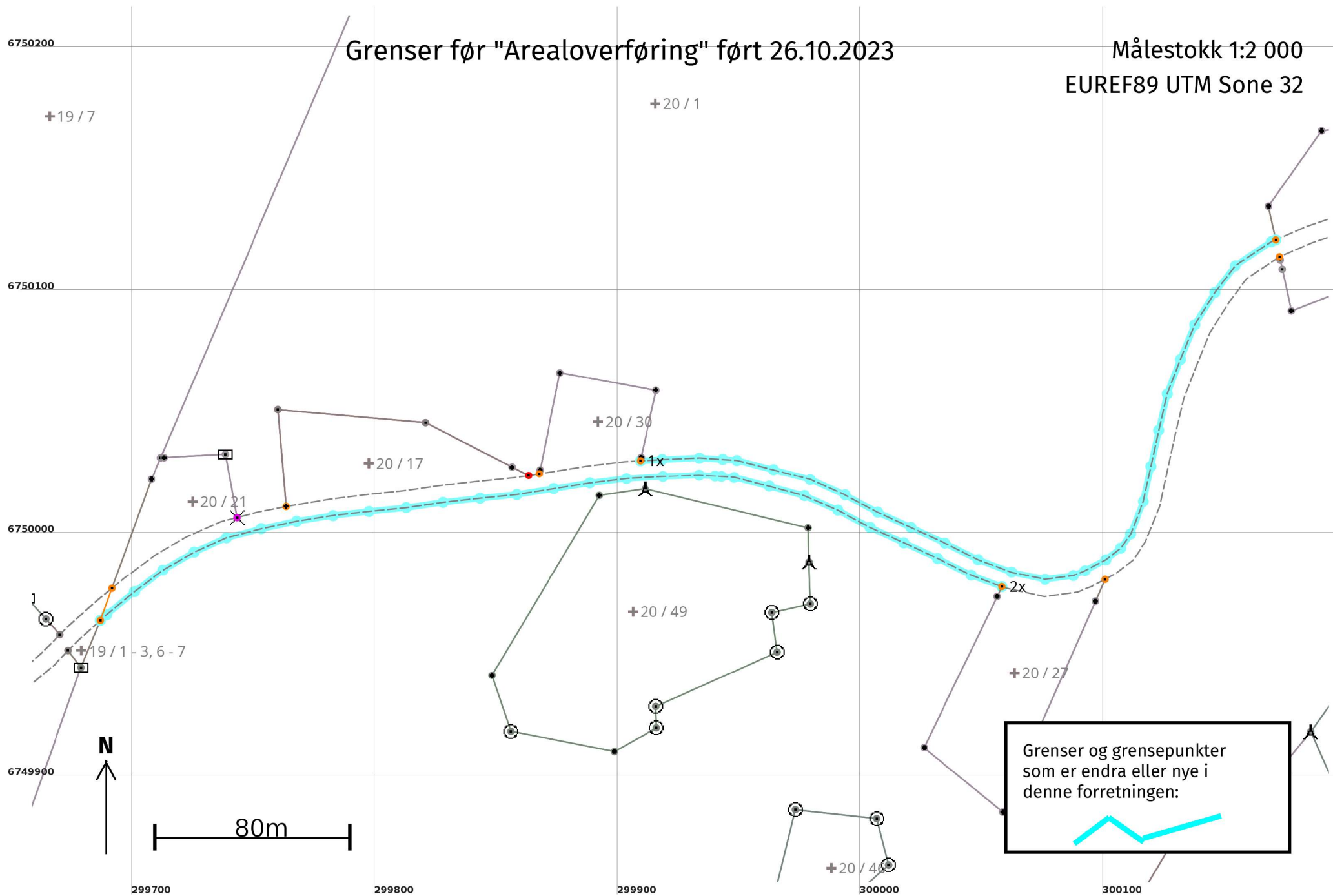

# Grenser etter "Arealoverføring" ført 26.10.2023

Målestokk 1:2 000  
EUREF89 UTM Sone 32

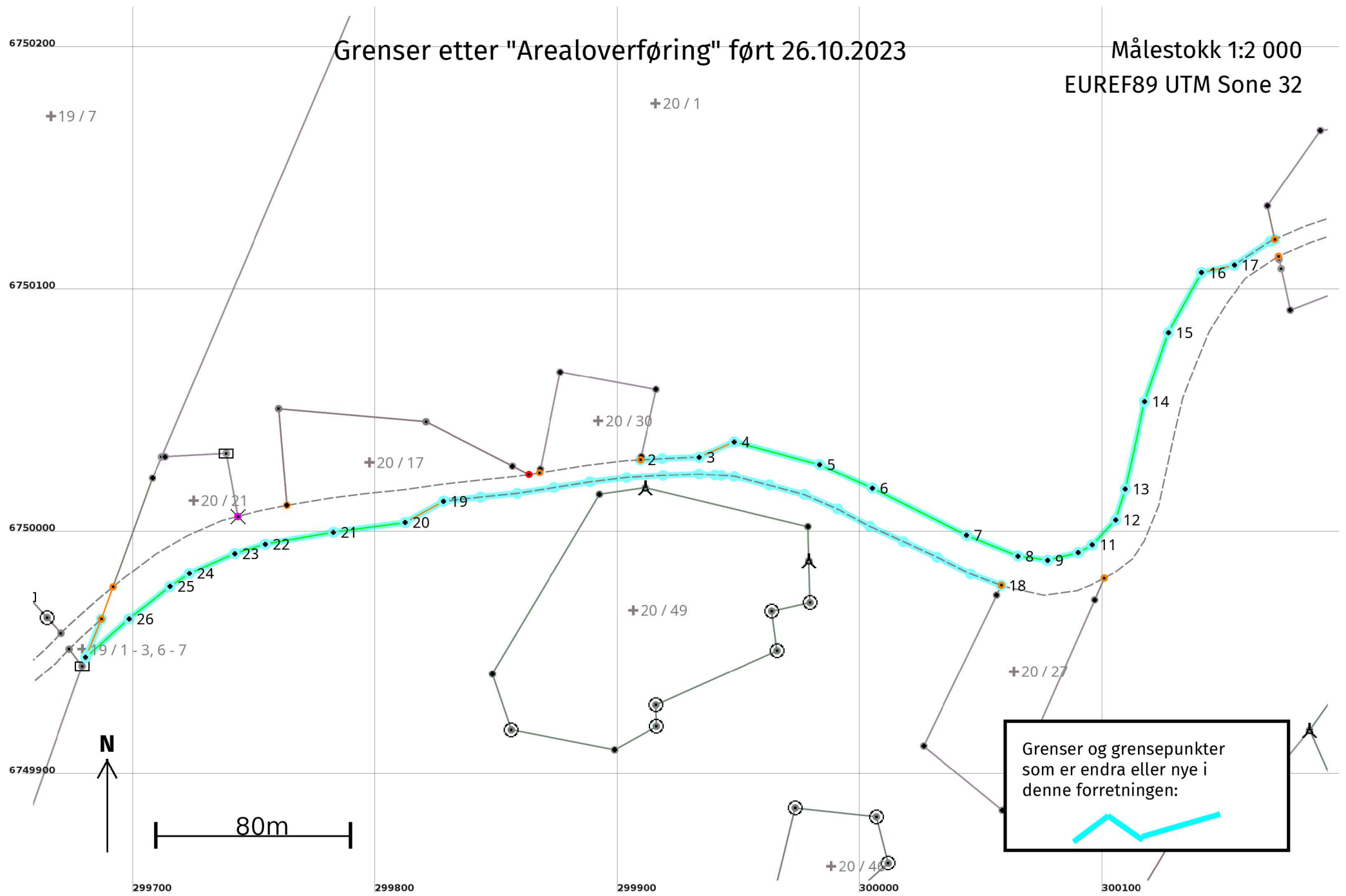

**Arealoverføring 26.10.2023****Før forretninga:****Areal:** 10 847

Arealmerknad: Hjelpelinje vegkant

**Representasjonspunkt:****Koordinatsystem:** EUREF89 UTM Sone 32**Nord:** 6750255**Aust:** 300636**Etter forretninga:****Areal:** 14 130,4

Arealmerknad: Hjelpelinje vegkant

**Representasjonspunkt:****Koordinatsystem:** EUREF89 UTM Sone 32**Nord:** 6750255**Aust:** 300636**Grensepunkt / Grenselinje****Ytre avgrensing**

Løpenr	Status	Nord	Aust	Grensemerke nedsett i / Lengde (m)	Grensepunkttype / Linjeinformasjon	Målemetode / Grenser mot	Nøyaktighet (SD i cm)	Radius
1	Nytt	6749949,76	299680,75	17,03	Umerkt	96 GNSS: Fasemåling (Real time kinematic) 4634 - 19 / 1, 4634 - 19 / 2, 4634 - 19 / 3, 4634 - 19 / 6, 4634 - 19 / 7 og 4634 - 20 / 1	10	
1x	Endra - Før	6750031,21	299909,45	357,44	Geometrisk hjelpepunkt Hjelpelinje vegkant	63 Genererte data: Frå anna geometri 4634 - 20 / 1 og 4634 - 20 / 30	500 500	
2	Endra - Etter	6750031,21	299909,45	24,30	Geometrisk hjelpepunkt Hjelpelinje vegkant	63 Genererte data: Frå anna geometri 4634 - 20 / 1 og 4634 - 20 / 30	500 500	
3	Nytt	6750032,29	299933,72	15,65	Umerkt	63 Genererte data: Frå anna geometri 4634 - 20 / 1	500	
4	Nytt	6750038,56	299948,06	36,50	Umerkt	96 GNSS: Fasemåling (Real time kinematic) 4634 - 20 / 1	10	
5	Nytt	6750029,23	299983,35	23,80	Umerkt	96 GNSS: Fasemåling (Real time kinematic) 4634 - 20 / 1	10	
6	Nytt	6750019,49	300005,06	43,45	Umerkt	96 GNSS: Fasemåling (Real time kinematic) 4634 - 20 / 1	10	
7	Nytt	6750000,09	300043,94	22,78	Umerkt	96 GNSS: Fasemåling (Real time kinematic) 4634 - 20 / 1	10	
8	Nytt	6749991,51	300065,04	12,47	Umerkt	96 GNSS: Fasemåling (Real time kinematic) 4634 - 20 / 1	10	
9	Nytt	6749989,79	300077,39	12,97	Umerkt	96 GNSS: Fasemåling (Real time kinematic) 4634 - 20 / 1	10	

Løpenr	Status	Nord	Aust	Grensemerke nedsett i / Lengde (m)	Grensepunkttype / Linjeinformasjon	Målemetode / Grenser mot	Nøyaktighet (SD i cm)	Radius
10	Nytt	6749992,98	300089,97	6,61	Umerkt	96 GNSS: Fasemåling (Real time kinematic) 4634 - 20 / 1	10	
11	Nytt	6749996,18	300095,75	14,01	Umerkt	96 GNSS: Fasemåling (Real time kinematic) 4634 - 20 / 1	10	
12	Nytt	6750006,40	300105,33	13,28	Umerkt	96 GNSS: Fasemåling (Real time kinematic) 4634 - 20 / 1	10	
13	Nytt	6750019,07	300109,31	36,91	Umerkt	96 GNSS: Fasemåling (Real time kinematic) 4634 - 20 / 1	10	
14	Nytt	6750055,10	300117,30	30,23	Umerkt	96 GNSS: Fasemåling (Real time kinematic) 4634 - 20 / 1	10	
15	Nytt	6750083,67	300127,19	28,24	Umerkt	96 GNSS: Fasemåling (Real time kinematic) 4634 - 20 / 1	10	
16	Nytt	6750108,42	300140,77	13,85	Umerkt	96 GNSS: Fasemåling (Real time kinematic) 4634 - 20 / 1	10	
17	Nytt	6750111,45	300154,29	19,82	Hjelpelinje vegkant	63 Genererte data: Frå anna geometri 4634 - 20 / 1	500	500
2x	Endra - Før	6749979,40	300058,21	392,80	Geometrisk hjelpepunkt Hjelpelinje vegkant	63 Genererte data: Frå anna geometri 4634 - 20 / 1 og 4634 - 20 / 27	500	500
18	Endra - Etter	6749979,40	300058,21	239,98	Geometrisk hjelpepunkt Hjelpelinje vegkant	63 Genererte data: Frå anna geometri 4634 - 20 / 1 og 4634 - 20 / 27	500	500
19	Nytt	6750014,05	299828,20	18,04	Umerkt	63 Genererte data: Frå anna geometri 4634 - 20 / 1	500	
20	Nytt	6750005,33	299812,41	29,83	Umerkt	96 GNSS: Fasemåling (Real time kinematic) 4634 - 20 / 1	10	
21	Nytt	6750001,31	299782,85	28,48	Umerkt	96 GNSS: Fasemåling (Real time kinematic) 4634 - 20 / 1	10	
22	Nytt	6749996,40	299754,80	13,27	Umerkt	96 GNSS: Fasemåling (Real time kinematic) 4634 - 20 / 1	10	
23	Nytt	6749992,56	299742,09	20,36	Umerkt	96 GNSS: Fasemåling (Real time kinematic) 4634 - 20 / 1	10	



Løpenr	Status	Nord	Aust	Grensemerke nedsett i / Lengde (m)	Grensepunkttype / Linjeinformasjon	Målemetode / Grenser mot	Nøyaktighet (SD i cm)	Radius
24	Nytt	6749984,33	299723,47	9,63	Umerkt	96 GNSS: Fasemåling (Real time kinematic) 4634 - 20 / 1	10	
25	Nytt	6749978,91	299715,52	21,56	Umerkt	96 GNSS: Fasemåling (Real time kinematic) 4634 - 20 / 1	10	
26	Nytt	6749965,59	299698,57	23,83	Umerkt	96 GNSS: Fasemåling (Real time kinematic) 4634 - 20 / 1	10	