



Kommune: 4634 - MASFJORDEN
Gårdsnummer: 19
Bruksnummer: 2

Utskriftsdato/klokkeslett: 30.10.2023 kl. 10:34
Produsert av: Kjersti Furnes Soltvedt

Dette dokumentet viser resultatet av Arealoverføring ført 30.10.2023.

Orientering om relevant utdrag av matrikkelen

Et relevant utdrag av matrikkelen viser deler av opplysningene som er registrert om matrikkelenhetene (eiendommene). Utdraget viser hvilke endringer som er gjort i matrikkelen tilknyttet en forretning, slik som hvilke grenser som ble behandlet. Relevant utdrag av matrikkelen er hjemlet i Forskrift om eiendomsregistrering av 26. juni 2009 § 9.

For å se alle opplysninger som er registrert om matrikkelenheten kan kommunen kontaktes for et komplett matrikelbrev.

Om fullstendighet og nøyaktighet i relevant utdrag av matrikkelen

Matrikkelen ble etablert ved konvertering av data fra tidligere registre. Det kan variere hvor gode disse dataene er med hensyn på fullstendighet og nøyaktighet. I enkelte tilfeller kan grensepunkt og grenselinjer mangle helt eller delvis eller være feil registrert. Det kan også være feil og mangler ved registrert bygnings- og adresseinformasjon. Fullstendighet og stedfestingsnøyaktighet er generelt bedre innenfor enn utenfor tettbygd strøk. Vær oppmerksom på at for mange matrikkelenheter og bygg hefter usikkerhet ved arealet som oppgis.

For utfyllende informasjon: www.kartverket.no/utdragmatrikkel

Matrikkelenhet

Matrikkelenhetstype: Grunneiendom
Bruksnavn: MOLLAND
Etableringsdato: 08.11.1859
Skyld: 1,54
Er tinglyst: Ja
Har festegrunner: Nei
Er seksjonert: Nei

Arealrapport

Tekst	Areal	Kommentar
Beregna areal for 19 / 2	826 076,3 m2	Ukjent grenseforløp
Beregna areal av teig(er) med flere matrikkelenheter der 19 / 2 inngår	1 239 332,1 m2	Ukjent grenseforløp
Beregna areal av uregistrert jordsameie der 19 / 2 er registrert med andel	585 m2	Ukjent grenseforløp

Eierforhold

Tinglyste eierforhold

Rolle	Status	Føds.d./org.nr	Navn	Bruksenhet	Adresse	Andel
Hjemmelshaver		170450	MOLLAND BJØRG TURID	H0101	MOLLAND 156 5986 HOSTELAND	1 / 2
Hjemmelshaver		030745	MOLLAND EIVIND	H0101	MOLLAND 156 5986 HOSTELAND	1 / 2

Forretninger der matrikkelenheten er involvert

Forretning	Forretningsdokumentdato	Status	Tinglysing	Endret dato	Matrikkelføring
Forretningstype	Kommunal saksreferanse				Signatur Dato
Årsak til feilretting	Nettadresse (URL)				
	Annen referanse				
Arealoverføring	19.09.2023				1266sok 30.10.2023
Oppmålingsforretning/arealoverføring	O - 23/820				
		Rolle	Matrikkelenhet		Arealendring
		Avgiver	4634 - 19/1		0
		Avgiver	4634 - 19/2		0
		Avgiver	4634 - 19/3		0
		Avgiver	4634 - 19/6		0
		Avgiver	4634 - 19/7		0
		Mottaker	4634 - 19/31		81,9

Landmålnummer	Navn
000282	KJERSTI FURNES SOLTVEDT

Oversiktskart

Målestokk 1:50 000

EUREF89 UTM Sone 32

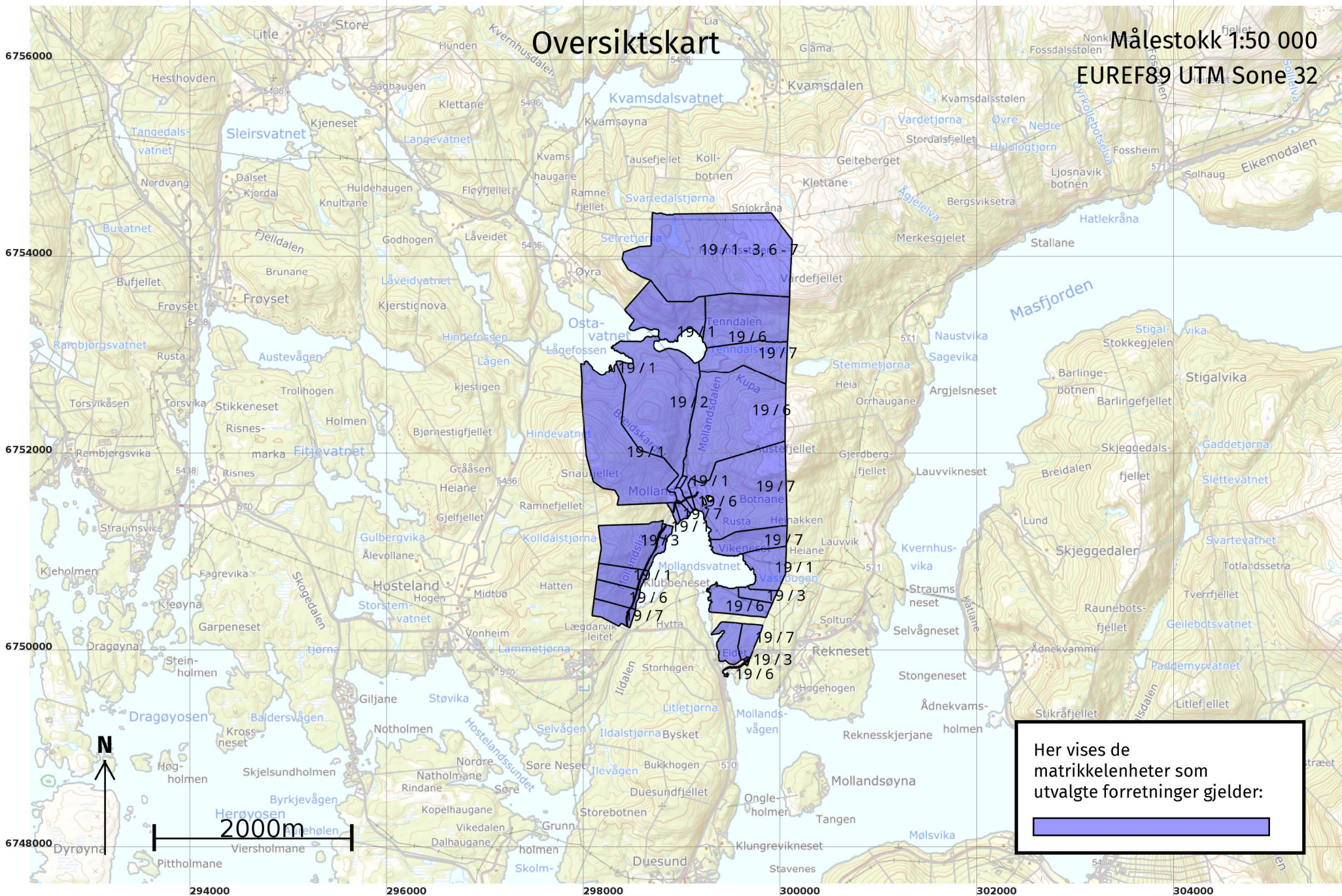

Her vises de matrikkelenheter som utvalgte forretninger gjelder:



Oversiktskart for 19 / 2

Målestokk 1:50 000
EUREF89 UTM Sone 32

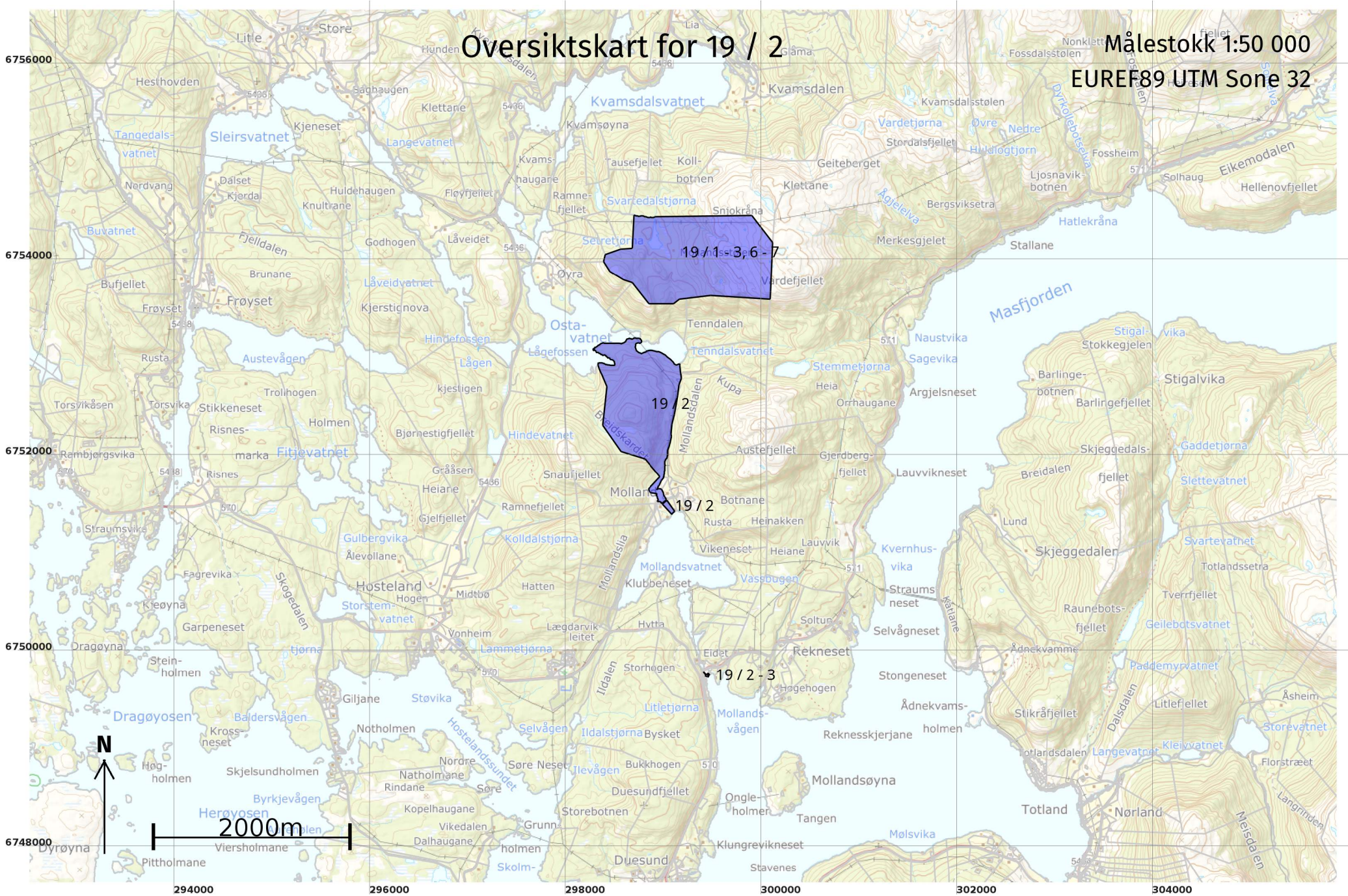

Grenser før "Arealoverføring" ført 30.10.2023

Målestokk 1:250
EUREF89 UTM Sone 32

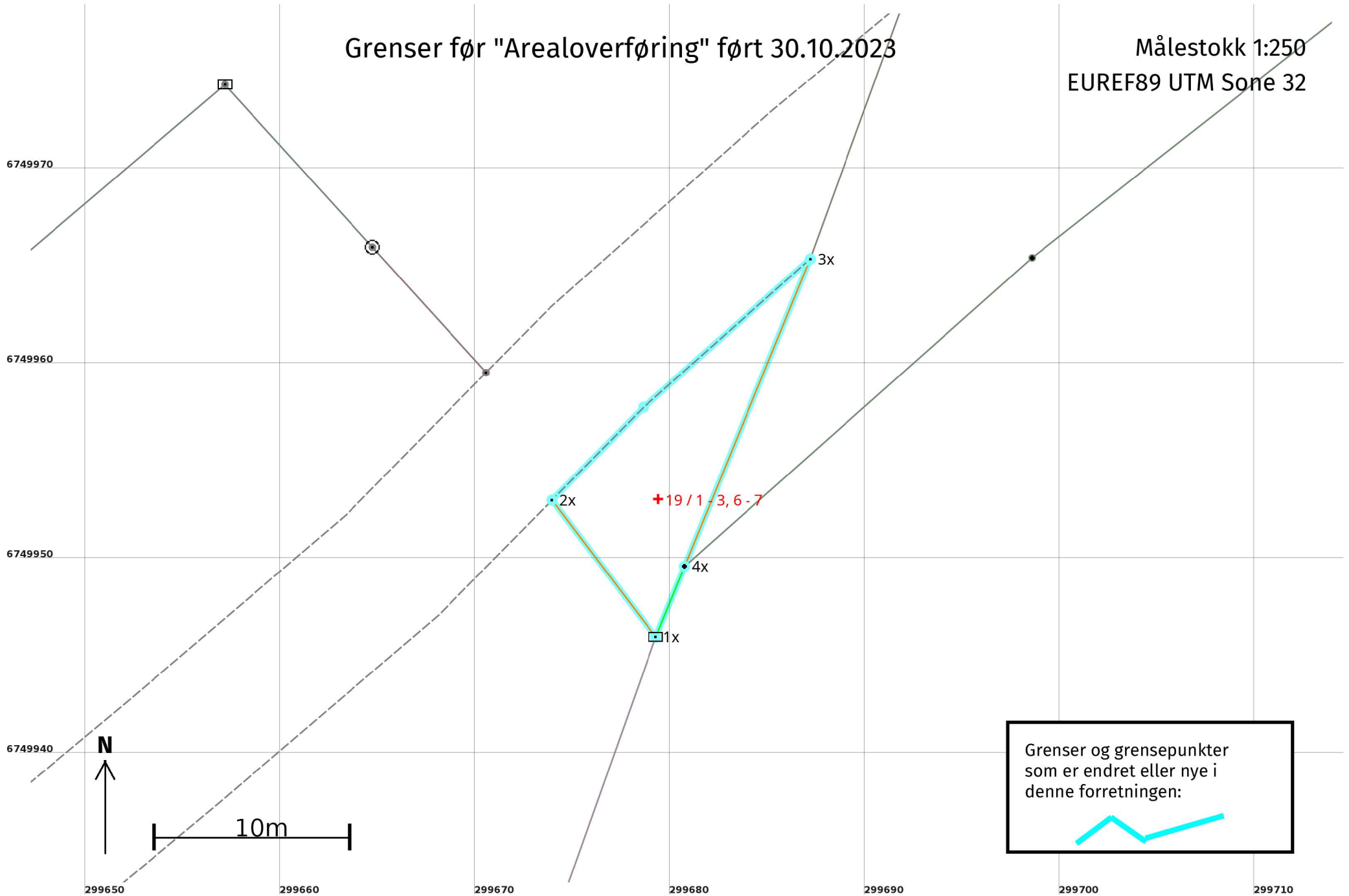

Arealoverføring 30.10.2023**Før forretningen:**

Areal: 81,9

Arealmerknad: Hjelpelinje vegkant

Representasjonspunkt:

Koordinatsystem: EUREF89 UTM Sone 32

Nord: 6749953

Øst: 299679

Grensepunkt / Grenselinje**Ytre avgrensing**

Løpenr	Status	Nord	Øst	Grensemerke nedsatt i / Lengde (m)	Grensepunkttype / Linjeinformasjon	Målemetode / Grenser mot	Nøyaktighet (SD i cm)	Radius
1x	Slettet	6749946,15	299679,27	Jord 8,80	Stein eller røys	96 GNSS: Fasemåling (Real time kinematic) 4634 - 19 / 1, 4634 - 19 / 3, 4634 - 19 / 6, 4634 - 19 / 7 og 4634 - 20 / 1	10	
2x	Slettet	6749953,16	299673,95	18,13	Geometrisk hjelpepunkt Hjelpelinje vegkant	63 Genererte data: Fra annen geometri 4634 - 19 / 1, 4634 - 19 / 3, 4634 - 19 / 6, 4634 - 19 / 7 og 4634 - 19 / 31	500	
3x	Slettet	6749965,52	299687,20	17,03	Geometrisk hjelpepunkt	63 Genererte data: Fra annen geometri 4634 - 19 / 1, 4634 - 19 / 3, 4634 - 19 / 6, 4634 - 19 / 7, 4634 - 19 / 31 og 4634 - 20 / 50	500	
4x	Slettet	6749949,76	299680,75	3,91	Umerket	96 GNSS: Fasemåling (Real time kinematic) 4634 - 19 / 1, 4634 - 19 / 3, 4634 - 19 / 6, 4634 - 19 / 7, 4634 - 20 / 1 og 4634 - 20 / 50	10	