



Kommune: 4634 - MASFJORDEN  
Gårdsnummer: 19  
Bruksnummer: 3

Utskriftsdato/klokkeslett: 30.10.2023 kl. 10:35  
Produsert av: Kjersti Furnes Soltvedt

Dette dokumentet viser resultatet av Arealoverføring ført 30.10.2023.

### **Orientering om relevant utdrag av matrikkelen**

Et relevant utdrag av matrikkelen viser deler av opplysningene som er registrert om matrikkelenhetene (eiendommene). Utdraget viser hvilke endringer som er gjort i matrikkelen tilknyttet en forretning, slik som hvilke grenser som ble behandlet. Relevant utdrag av matrikkelen er hjemlet i Forskrift om eiendomsregistrering av 26. juni 2009 § 9.

For å se alle opplysninger som er registrert om matrikkelenheten kan kommunen kontaktes for et komplett matrikelbrev.

### **Om fullstendighet og nøyaktighet i relevant utdrag av matrikkelen**

Matrikkelen ble etablert ved konvertering av data fra tidligere registre. Det kan variere hvor gode disse dataene er med hensyn på fullstendighet og nøyaktighet. I enkelte tilfeller kan grensepunkt og grenselinjer mangle helt eller delvis eller være feil registrert. Det kan også være feil og mangler ved registrert bygnings- og adresseinformasjon. Fullstendighet og stedfestingsnøyaktighet er generelt bedre innenfor enn utenfor tettbygd strøk. Vær oppmerksom på at for mange matrikkelenheter og bygg hefter usikkerhet ved arealet som oppgis.

For utfyllende informasjon: [www.kartverket.no/utdragmatrikkel](http://www.kartverket.no/utdragmatrikkel)

## Matrikkelenhet

Matrikkelenhetstype: Grunneiendom  
Bruksnavn: MOLLAND  
Etableringsdato: 29.10.1888  
Skyld: 0,62  
Er tinglyst: Ja  
Har festegrunner: Nei  
Er seksjonert: Nei

## Arealrapport

Tekst	Areal	Kommentar
Beregna areal for 19 / 3	307 762,9 m2	Ukjent grenseforløp
Beregna areal av teig(er) med flere matrikkelenheter der 19 / 3 inngår	1 239 332,1 m2	Ukjent grenseforløp
Beregna areal av uregistrert jordsameie der 19 / 3 er registrert med andel	585 m2	Ukjent grenseforløp

## Eierforhold

### Tinglyste eierforhold

Rolle	Status	Føds.d./org.nr	Navn	Bruksenhet	Adresse	Andel
Hjemmelshaver		071195	ERIKSEN ESPEN		Postboks 101 Fana 5889 BERGEN	1 / 1

## Forretninger der matrikkelenheten er involvert

Forretning	Forretningsdokumentdato	Tinglysing	Matrikkelføring		
Forretningstype	Kommunal saksreferanse	Status	Endret dato	Signatur	Dato
Årsak til feilretting	Nettadresse (URL)				
	Annen referanse				
Arealoverføring	19.09.2023			1266sok	30.10.2023
Oppmålingsforretning/arealoverføring	O - 23/820				
		Rolle	Matrikkelenhet	Arealendring	
		Avgiver	4634 - 19/1	0	
		Avgiver	4634 - 19/2	0	
		Avgiver	4634 - 19/3	0	
		Avgiver	4634 - 19/6	0	
		Avgiver	4634 - 19/7	0	
		Mottaker	4634 - 19/31	81,9	

Landmålnummer	Navn
000282	KJERSTI FURNES SOLTVEDT

# Oversiktskart

Målestokk 1:50 000

EUREF89 UTM Sone 32

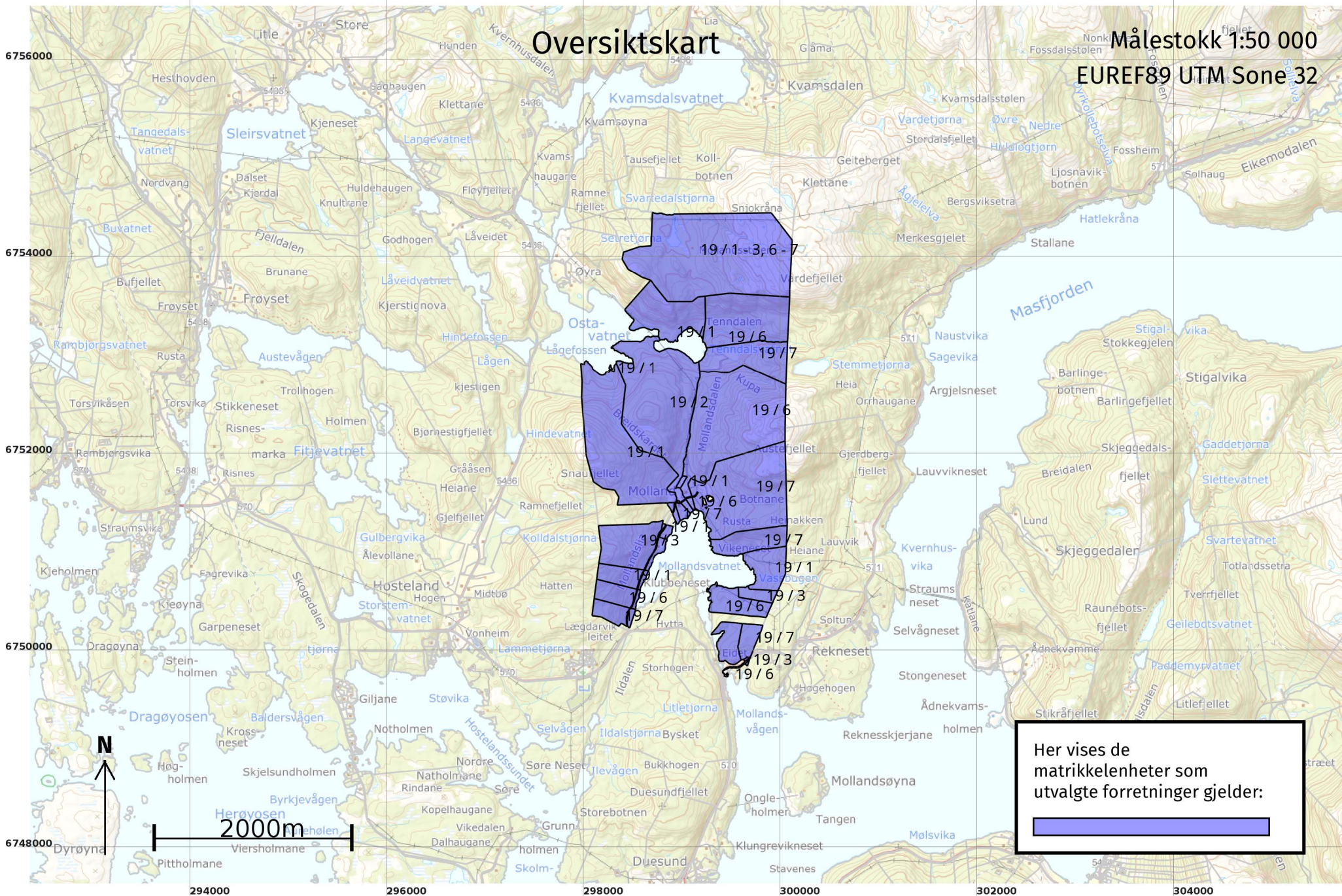

Her vises de matrikkelenheter som utvalgte forretninger gjelder:



# Oversiktskart for 19 / 3

Målestokk 1:50 000

EUREF89 UTM Sone 32

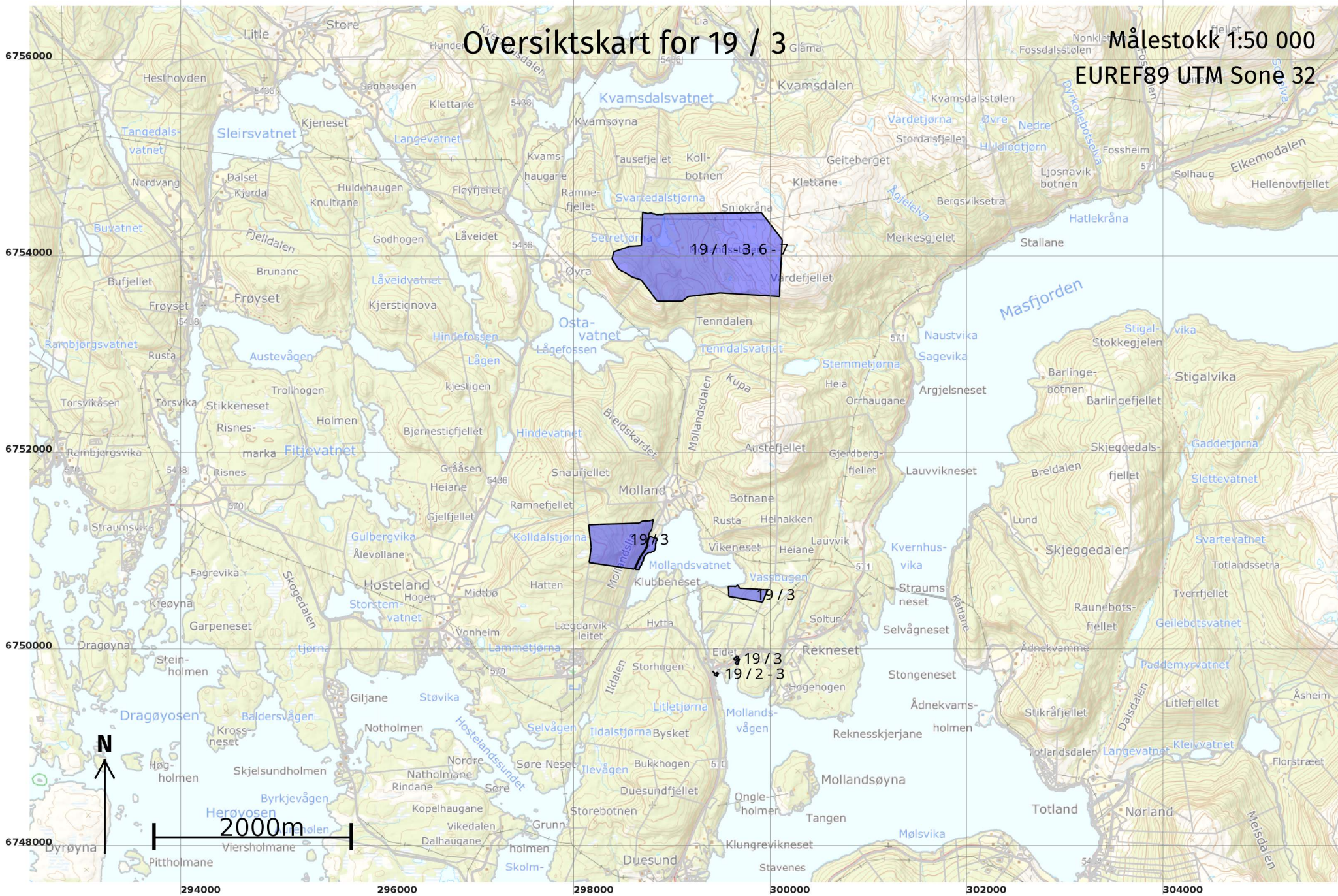

# Grenser før "Arealoverføring" ført 30.10.2023

Målestokk 1:250  
EUREF89 UTM Sone 32

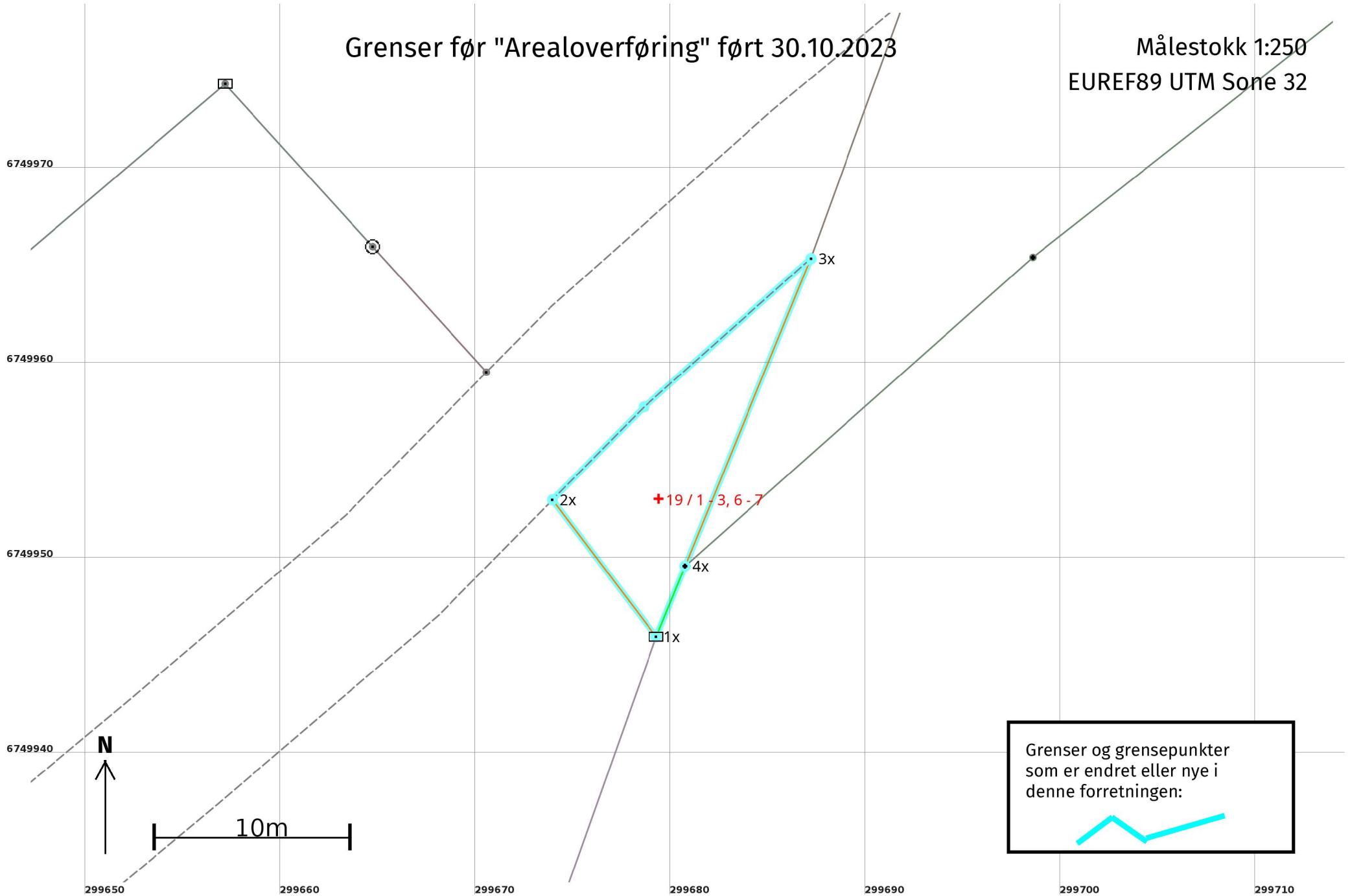

Grenser og grensepunkter som er endret eller nye i denne forretningen:

**Arealoverføring 30.10.2023****Før forretningen:**

Areal: 81,9

Arealmerknad: Hjelpelinje vegkant

Representasjonspunkt:

Koordinatsystem: EUREF89 UTM Sone 32

Nord: 6749953

Øst: 299679

**Grensepunkt / Grenselinje****Ytre avgrensing**

Løpenr	Status	Nord	Øst	Grensemerke nedsatt i / Lengde (m)	Grensepunkttype / Linjeinformasjon	Målemetode / Grenser mot	Nøyaktighet (SD i cm)	Radius
1x	Slettet	6749946,15	299679,27	Jord 8,80	Stein eller røys	96 GNSS: Fasemåling (Real time kinematic) 4634 - 19 / 1, 4634 - 19 / 2, 4634 - 19 / 6, 4634 - 19 / 7 og 4634 - 20 / 1	10	
2x	Slettet	6749953,16	299673,95	18,13	Geometrisk hjelpepunkt Hjelpelinje vegkant	63 Genererte data: Fra annen geometri 4634 - 19 / 1, 4634 - 19 / 2, 4634 - 19 / 6, 4634 - 19 / 7 og 4634 - 19 / 31	500	
3x	Slettet	6749965,52	299687,20	17,03	Geometrisk hjelpepunkt	63 Genererte data: Fra annen geometri 4634 - 19 / 1, 4634 - 19 / 2, 4634 - 19 / 6, 4634 - 19 / 7, 4634 - 19 / 31 og 4634 - 20 / 50	500	
4x	Slettet	6749949,76	299680,75	3,91	Umerket	96 GNSS: Fasemåling (Real time kinematic) 4634 - 19 / 1, 4634 - 19 / 2, 4634 - 19 / 6, 4634 - 19 / 7, 4634 - 20 / 1 og 4634 - 20 / 50	10	