

Refsneset Rådgivning
v/ John Hoshovde
Rugdeveien 37
5097 Bergen

Masfjorden kommune
Austfjordvegen 2724
5981 Masfjordnes

Søknad om byggeløyve for planering av tomt - Stordalen

Vi ønsker å søke om byggetillatelse for å opparbeide tomt samt tilhørende gangvei og grøft for privat tilkobling av vann, avløp og strøm.

Ansvarlig utførende vil være Egil Førde.

Vi håper på et raskt svar siden vi ønsker å komme i gang så snart som mulig.

Med vennlig hilsen



John Hoshovde

Søknad om tillatelse til tiltak

etter plan- og bygningsloven § 20-3, jf. § 20-1

Rammertilatelse

Ett-trinns søknadsbehandling

Oppfylles vilkårene for 3 ukers saksbehandling, jf. § 21-7 annet ledd? Ja Nei

Søknad om ansvarsrett for ansvarlig søker

Forellgger sentral godkjenning? Ja Nei

Hvis nei, vedlegg byggblankett 5159.



Berører tiltaket eksisterende eller fremtidige arbeidsplasser? Ja Nei

Hvis ja, skal samtykke innhentes fra Arbeidstilsynet før igangsetting av tiltaket. Byggblankett 5177 med vedlegg.

Berører tiltaket byggverk oppført før 1850, jf. Kulturminneloven § 25, andre ledd? Ja Nei

Hvis ja, skal uttalelse fra fylkeskommunen forelegges før igangsettelse av tiltaket.

Opplysninger gitt i søknad eller vedlegg til søknaden, herunder oppretting eller endring av matrikkelenhet, vil bli registrert i matrikkelen.

| Søknaden gjelder | | | | | | | |
|---|--|--|---|--|---|---|---------|
| Elendom/byggested | Gnr. 50 | Bnr. 160 | Festenr. | Seksjonsnr. | Bygningsnr. | Bolignr. | Kommune |
| | Adresse Bjørn West-vegen | | | Postnr. 5984 | Poststed MATREDAL | | |
| Planlagt bruk/formål | <input type="checkbox"/> Bolig <input type="checkbox"/> Fritidsbolig <input type="checkbox"/> Garasje <input checked="" type="checkbox"/> Annet: Planering av tomt og adkomstvei | | Beskriv | | Bygn.typekode (jf. s. 2) | | |
| Tiltakets art pbl § 20-1 (flere kryss mulig) | Nye bygg og anlegg | <input type="checkbox"/> Nytt bygg *) | <input type="checkbox"/> Parkeringsplass *) | <input checked="" type="checkbox"/> Anlegg | <input checked="" type="checkbox"/> Veg | <input type="checkbox"/> Vesentlig terrenginngrep | |
| | Endring av bygg og anlegg | <input type="checkbox"/> Tilbygg, påbygg, underbygg *) | | <input type="checkbox"/> Fasade | | <input type="checkbox"/> Anlegg | |
| | Endring av bruk | <input type="checkbox"/> Konstruksjon | <input type="checkbox"/> Reparasjon | <input type="checkbox"/> Ombygging | | <input type="checkbox"/> Anlegg | |
| | Riving | <input type="checkbox"/> Bruksendring | <input type="checkbox"/> Vesentlig endring av tidligere drift | | | | |
| | Bygn.tekn. installas.**) | <input type="checkbox"/> Hele bygg *) | <input type="checkbox"/> Deler av bygg *) | <input type="checkbox"/> Anlegg | | | |
| | Endring av bruksenhet i bolig | <input type="checkbox"/> Nyanlegg *) | <input type="checkbox"/> Endring | <input type="checkbox"/> Reparasjon | | | |
| | Innhegning, skilt | <input type="checkbox"/> Oppdeling | <input type="checkbox"/> Sammenføring | | | | |
| | <input type="checkbox"/> Innhegning mot veg | <input type="checkbox"/> Reklame, skilt, innretning o.l. | | | | | |
| *) Byggblankett 5175 fylles ut og vedlegges. (Vedlegg gruppe A) | | | | **) Gjelder kun når installasjonen ikke er en del av et større tiltak. | | | |

| Vedlegg | Beskrivelse av vedlegg | Gruppe | Nr. fra - til | lides relevant |
|---------|---|--------|---------------|-------------------------------------|
| | Opplysninger om tiltakets ytre rammer og bygningsspesifikasjon (Byggblankett 5175) | A | - | <input type="checkbox"/> |
| | Dispensasjonssøknad (begrunnelse/vedtak) (pbl kap. 19) | B | - | <input checked="" type="checkbox"/> |
| | Nabovarsling (Kvittering for nabovarsel/Opplysninger gitt i nabovarsel/nabomerknader/kommentarer til nabomerknader) | C | 1 - 2 | <input type="checkbox"/> |
| | Situasjonsplan, avkjørselsplan bygning/eiendom | D | 1 - 1 | <input type="checkbox"/> |
| | Tegninger | E | 1 - 2 | <input type="checkbox"/> |
| | Redegjørelser/kart | F | - | <input checked="" type="checkbox"/> |
| | Søknad om ansvarsrett/gjennomføringsplan | G | 1 - 8 | <input type="checkbox"/> |
| | Boligspesifikasjon i Matrikkelen | H | - | <input checked="" type="checkbox"/> |
| | Uttalelse/vedtak fra annen offentlig myndighet | I | - | <input checked="" type="checkbox"/> |
| | Andre vedlegg | Q | 1 - 1 | <input type="checkbox"/> |

| Erklæring og underskrift | |
|--|--|
| Ansvarlig søker bekrefter at hele tiltaket belegges med ansvar, og dekker kravene i henhold til plan- og bygningsloven. En er kjent med reglene om straff og sanksjoner i pbl kap. 32 og at det kan medføre reaksjoner dersom det gis uriktige opplysninger. | |
| Ansvarlig søker for tiltaket | Tiltakshaver |
| Foretak Refsneset Rådgivning | Org.nr. 912 068 196 |
| Adresse Rugdeveien 37 | Navn Berge Andreas Hoshovde |
| Postnr. 5097 | Poststed BERGEN |
| Kontaktperson John Hoshovde | Adresse Kvernhusreien 58 |
| Telefon | Postnr. 5200 |
| Mobiltelefon 41671849 | Poststed OS |
| E-post johnh_1234@hotmail.com | Eventuelt organisasjonsnummer |
| Dato 2015-10-05 | E-post berge@hoshovde.no |
| Underskrift <i>John Hoshovde</i> | Telefon (dagtid) 90984766 |
| | Dato 2015-10-05 |
| | Underskrift <i>Berge Andre. Hoshovde</i> |
| Gjentas med blokkbokstaver JOHN HOSHOVDE | Gjentas med blokkbokstaver BERGE ANDREAS HOSHOVDE |

| Bygningstyppekoder | | |
|--|---|---|
| BOLIG | | |
| Dersom bruksarealet til bolig er større enn bruksarealet til annet enn bolig, velges bygningstype kodet innen hovedgruppen "Bolig" (111-199). Ved valg av bygningstype velges den med størst andel av arealet innen hovedgruppen. | | |
| <p>Enebolig</p> 111 Enebolig 112 Enebolig med hybel/sokkelløslighet 113 Våningshus | <p>Store boligbygg</p> 141 Stort frilliggende boligbygg på 2 et. 142 Stort frilliggende boligbygg på 3 og 4 et. 143 Stort frilliggende boligbygg på 5 et. eller mer 144 Store sammenbygde boligbygg på 2 et. 145 Store sammenbygde boligbygg på 3 og 4 et. 146 Store sammenbygde boligbygg på 5 et. eller mer | <p>Fritidsbolig</p> 161 Hytter, sommerhus ol. fritidsbygg 162 Helårsbolig som benyttes som fritidsbolig 163 Våningshus som benyttes som fritidsbolig |
| <p>Tomannsbolig</p> 121 Tomannsbolig, vertikaldelt 122 Tomannsbolig, horisontaldelt 123 Våningshus, tomannsbolig, vertikaldelt 124 Våningshus tomannsbolig, horisontaldelt | <p>Bygning for bofellesskap</p> 151 Bo- og servicesenter 152 Studenthjem/studentboliger 159 Annen bygning for bofellesskap* | <p>Kole, seterhus og lignende</p> 171 Seterhus, sel, torbu og liknende 172 Skogs- og utmarkskole, gamle |
| <p>Rekkehus, kjedehus, andre småhus</p> 131 Røkkehus 133 Kjede-/atriumhus 135 Terrassehus 136 Andre småhus med 3- boliger eller flere | | <p>Garasje og uthus til bolig</p> 181 Garasje, uthus, anneks til bolig 182 Garasje, uthus, anneks til fritidsbolig |
| | | <p>Annen boligbygning</p> 193 Boligbrakker 199 Annen boligbygning (sekundærbolig reindrilt) |
| ANNET | | |
| Dersom bruksarealet ikke omfatter bolig eller bruksarealet til bolig er mindre enn til annet, velges bygningstype kodet innen "Annet" (211-840) ut fra hovedgruppen som samlet utgjør det største arealet. Ved valg av bygningstype velges den med størst andel av arealet innen hovedgruppen. | | |
| <p>INDUSTRI OG LAGER</p> <p>Industribygning</p> 211 Fabrikbygning 212 Verktedsbygning 214 Bygning for renseanlegg 216 Bygning for vannforsyning 219 Annen industribygning * | <p>Garasje- og hangarbygning</p> 431 Parkeringshus 439 Annen garasje-/hangarbygning * | <p>Idrettsbygning</p> 651 Idrettshall 652 Ishall 653 Svømmehall 654 Tribune og idrettsgarderobe 655 Helsestudio 659 Annen idrettsbygning * |
| <p>Energiforsyningsbygning</p> 221 Kraftstasjon (> 15 000 kVA) 223 Transformatorstasjon (> 10 000 kVA) 229 Annen energiforsyning * | <p>Veg- og trafikktilsynbygning</p> 441 Trafikktilsynbygning * 449 Annen veg- og billitsynbygning * | <p>Kulturhus</p> 661 Kino-/teater-/opera-/konsertbygning 662 Samfunnshus, grendehus 663 Diskotek 669 Annen kulturhus * |
| <p>Lagerbygning</p> 231 Lagerhall 232 Kjøle- og fryselager 233 Silobygning 239 Annen lagerbygning * | <p>HOTELL OG RESTAURANT</p> <p>Hotellbygning</p> 511 Hotellbygning 512 Motellbygning 519 Annen hotellbygning * | <p>Kulturhus</p> 661 Kino-/teater-/opera-/konsertbygning 662 Samfunnshus, grendehus 663 Diskotek 669 Annen kulturhus * |
| <p>Flekerl- og landbruksbygning</p> 241 Hus for dyr/landbruk, lagar/silo 243 Veksthus 244 Driftsbygning fiske/langst/oppdrett 245 Naust/redskapshus for fiske 248 Annen fiskerl- og langstbygning 249 Annen landbruksbygning * | <p>Bygning for overnatting</p> 521 Hospits, pensjonat 522 Vandrer-/feriehjem 523 Appartement 524 Camping/uteleahytte 529 Annen bygning for overnatting * | <p>Bygning for religiøse aktiviteter</p> 671 Kirke, kapell 672 Bedehus, menighetshus 673 Kromatorium/gravkapell/bårhus 674 Synagoge, moske 675 Kloster 679 Annen bygning for religiøse aktiviteter * |
| <p>KONTOR OG FORRETNING</p> <p>Kontorbygning</p> 311 Kontor- og administrasjonsbygning, rådhus 312 Bankbygning, posthus 313 Medlabbygning 319 Annen kontorbygning * | <p>Restauranbygning</p> 531 Restauranbygning, kafébygning 532 Sentralkjøkken, kantinebygning 533 Gatekjøkken, kioskbbygning 539 Annen restauranbygning * | <p>HELSE</p> <p>Sykehus</p> 719 Sykehus * |
| <p>Forretningsbygning</p> 321 Kjøpesenter, varehus 322 Butikk/forretningsbygning 323 Bensinstasjon 329 Annen forretningsbygning * 330 Messe- og kongressbygning | <p>KULTUR OG UNDERVISNING</p> <p>Skolebygning</p> 611 Lekspark 612 Barnehage 613 Barneskole 614 Ungdomsskole 615 Kombinert barne- ungdomsskole 616 Videregående skole 619 Annen skolebygning * | <p>Sykehjem</p> 721 Sykehjem 722 Bo- og behandlingssenter 723 Rehabiliteringsinstitusjon, kurbad 729 Annen sykehjem * |
| <p>SAMFERDSEL OG KOMMUNIKASJON</p> <p>Ekspedisjonsbygning, terminal</p> 411 Ekspedisjonsbygning, flyterminal, kontrolltårn 412 Jernbane- og T-banestasjon 415 Godsterminal 418 Postterminal 419 Annen ekspedisjon- og terminalbygning * | <p>Universitets-, høgskole og forskningsbygning</p> 621 Universitet/høgskole m/auditorium, lesesal mv. 623 Laboratoriebygning 629 Annen universitets-, høgskole og forskningsbygning * | <p>Primærhelsebygning</p> 731 Klinikk, legekontor/-senter/-vakt 732 Helse-/sosialsenter, helsestasjon 739 Annen primærhelsebygning * |
| <p>Telekommunikasjonsbygning</p> 429 Telekommunikasjonsbygning | <p>Museums- og biblioteksbygning</p> 641 Museum, kunstgalleri 642 Bibliotek/mediatek 643 Zoologisk-/botanisk hage (bygning) 649 Annen museums-/biblioteksbygning * | <p>FENGSEL, BEREDSKAP O.A.</p> <p>Fengselsbygning</p> 819 Fengselsbygning * |
| | <p>*) eller bygning som har nær tilknytning til/ ligger slike bygninger</p> | <p>Beredskapsbygning</p> 821 Pollistasjon 822 Brannstasjon, ambulansestasjon 823 Fyrstasjon, losstasjon 824 Stasjon for radarovervåk. av fly-/skipstrafikk 825 Tiltaksrom/bunker 829 Annen beredskapsbygning * 830 Monument 840 Offentlig toalett |

VEDLEGG C-1

Naboerklæring

vedkommande redusert avstand til nabogrense
i samsvar med plan- og bygningslova 2008 § 29-4.

Eigar av eiegdomen gnr. 50 bnr. 2, fnr. _____

(Namn/adresse/fødselsnummer) WALTER FOSSE, BJØRNDALEBRØTTET 70, 5170 BJØRNDALESTRÆ
1512 55 4108

(Namn/adresse/fødselsnummer) _____

erklærer med dette at det på naboeiegdomen
gnr. 50 bnr. 160 fnr. _____

(Namn/adresse/fødselsnummer) BERGE ANDREAS HUSHOUDE, KVERNHOLSPEDEN 5B, 5200 AS
0509 58 46 582

(Namn/adresse/fødselsnummer) _____

kan førast opp bygning/tilbygg/garasje inntil 4 meter frå eiegdomsgrense,
jf. Plan- og bygningslova 2008 § 29-4.

Tiltaket er vist på vedlagt situasjonsplan av (dato) 05/10/2015 Rev. A

Alt.1

Eg er kjend med at eg fråskriv meg retten til å føra opp tiltak på min
eiegdom nærare ovannemnde tiltak enn det som er fastsett i lova, om
avstand mellom tiltak.

Eg gjev med dette erklæring om at ovannemnde eiegdom får løyve til å
plassera tiltaket 4 m, frå grenselinja mot min eiegdom jf. Pbl § 29-4.

Denne erklæringa kan tinglysast som hefte på min eiegdom.

Alt.2.

Vilkåret for mitt samtykje er at tiltaket på naboeiegdomen vert utført
brannteknisk på ein slik måte at det ikkje får konsekvensar for min rett til å
føra opp tiltak på min eiegdom etter gjeldande plan- og bygningslov med
forskrifter.

Eg gjev med dette erklæring om at ovannemnde eiegdom får løyve til å
plassera tiltaket _____ m, frå grenselinja mot min eiegdom jf. Pbl § 29-4.

Denne erklæringa kan tinglysast som hefte på min eiegdom.

(stad) Berge den (dato) 5/10-15

(Signatur) W. Fosse

Underskrift av eigar(ar) til gnr. 50 bnr. 2 fnr. _____

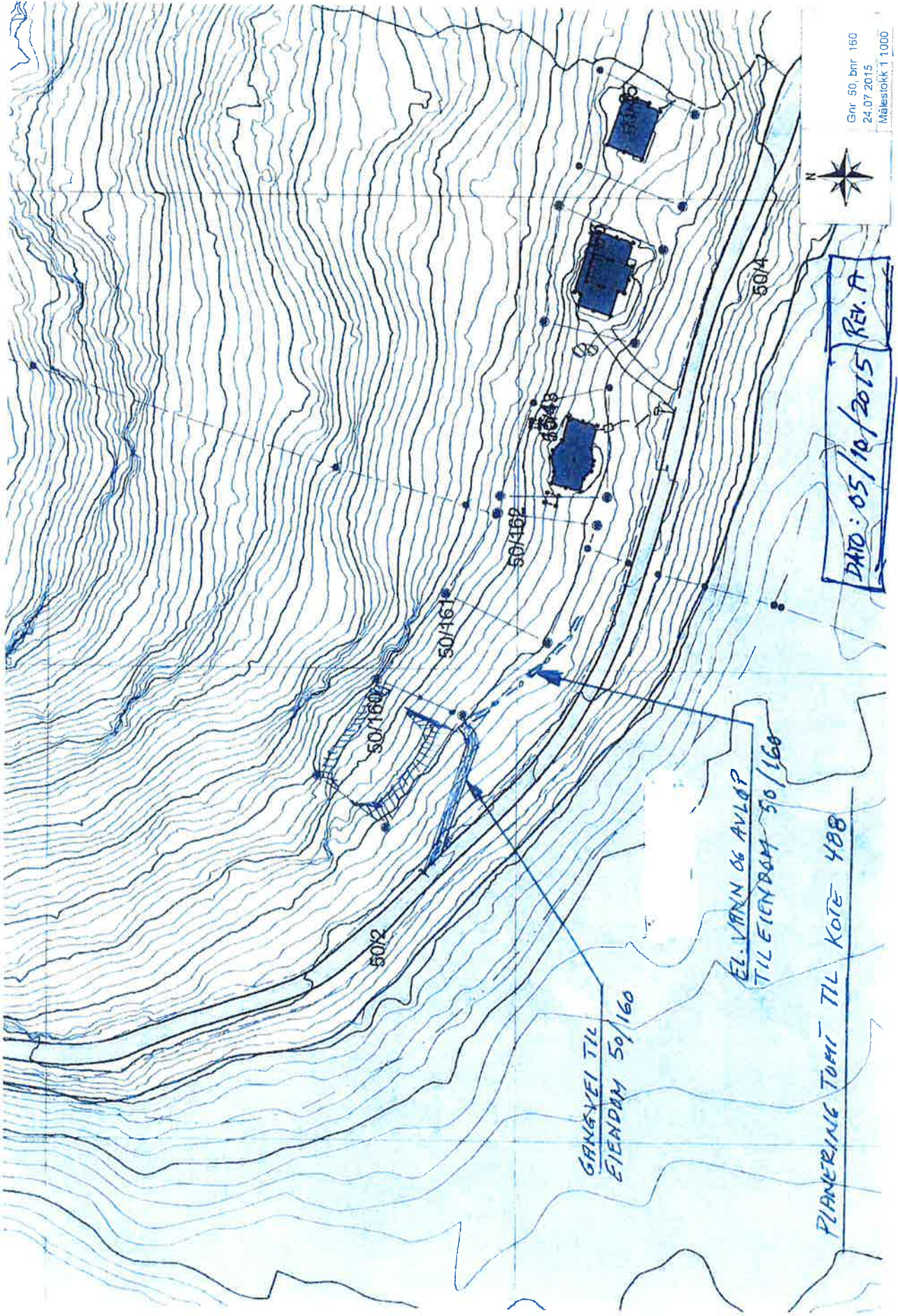

**Naboerklæring**

vedkommande redusert avstand til nabogrense
i samsvar med plan- og bygningslova 2008 § 29-4.

Eigar av eigedomen gnr. 50 bnr. 161 fnr. _____

(Namn/adresse/fødselsnummer) Ros VEDLIKEHOLD A/S Org. 991516492

(Namn/adresse/fødselsnummer) Vornhaugen 17, 5142 FYLLINGSDALEN

erklærer med dette at det på naboeigedomen
gnr. 50 bnr. 160 fnr. _____,

(Namn/adresse/fødselsnummer) BERGE ANDREAS HOSHOVDE, KUERNHUSRENNEN 58, 5208 OS
0509 58 46582

(Namn/adresse/fødselsnummer) _____

kan førast opp bygning/tilbygg/garasje inntil 4 meter frå eigedomsgrense,
jf. Plan- og bygningslova 2008 § 29-4.

Tiltaket er vist på vedlagt situasjonsplan av (dato) 05/10/2015 Rev. A



Eg er kjend med at eg fråskriv meg retten til å føra opp tiltak på min
 eigedom nærare ovannemnde tiltak enn det som er fastsett i lova, om
avstand mellom tiltak.

Eg gjev med dette erklæring om at ovannemnde eigedom får løyve til å
plassera tiltaket 4 m, frå grenselinja mot min eigedom jf. Pbl § 29-4.

Denne erklæringa kan tinglysast som hefte på min eigedom.

Alt. 2.

Vilkåret for mitt samtykke er at tiltaket på naboeigedomen vert utført
brannteknisk på ein slik måte at det ikkje får konsekvensar for min rett til å
føra opp tiltak på min eigedom etter gjeldande plan- og bygningslov med
forskrifter.

Eg gjev med dette erklæring om at ovannemnde eigedom får løyve til å
plassera tiltaket _____ m, frå grenselinja mot min eigedom jf. Pbl § 29-4.

Denne erklæringa kan tinglysast som hefte på min eigedom.

(stad) Bergen den (dato) 8/10-2015

(Signatur) [Signature] [Signature]

Underskrift av eigar(ar) til gnr. 50 bnr. 161 fnr. _____

VEDLEGG C-2

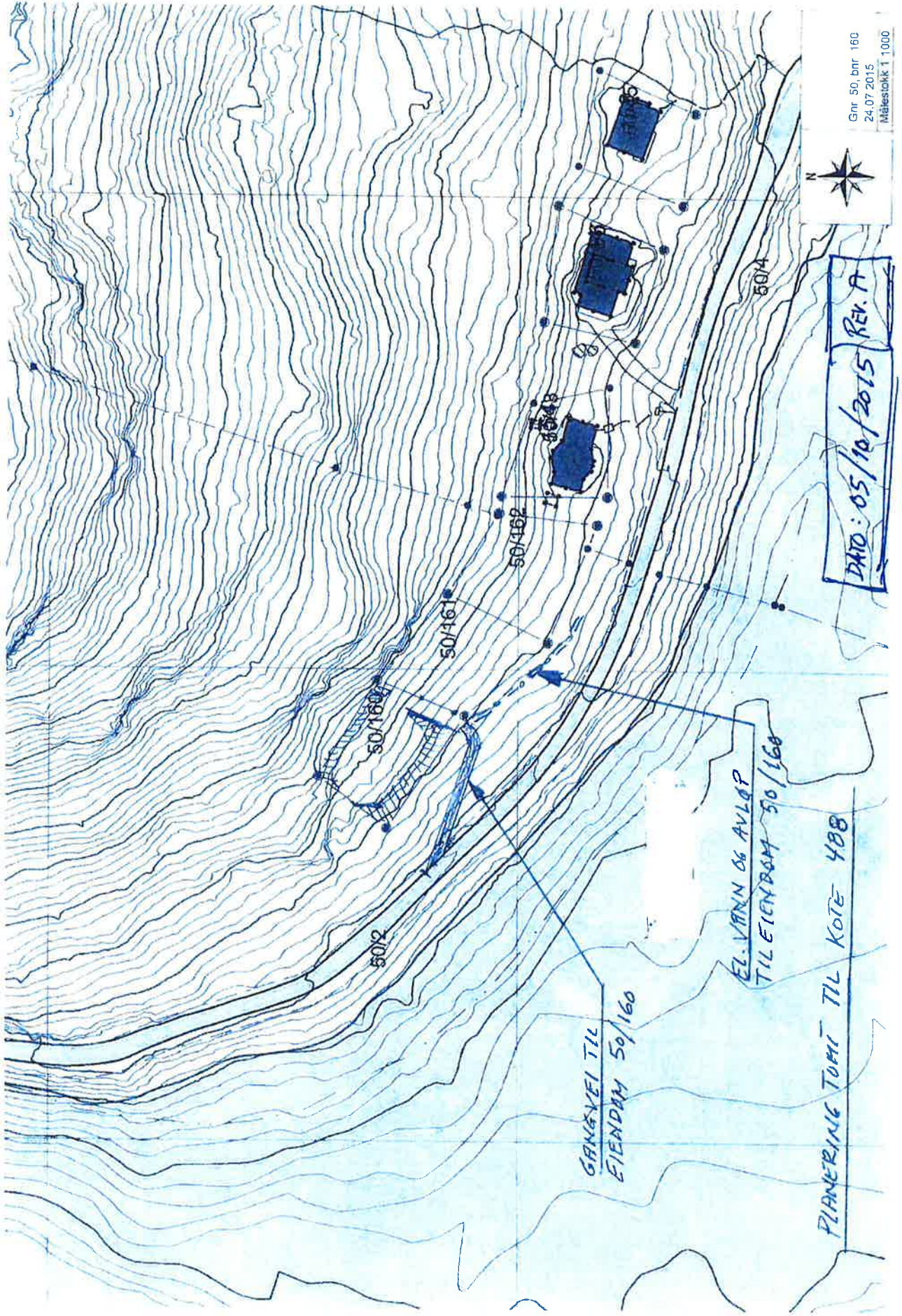

Gnr. 50, bnr. 160
24.07.2015
Målestokk 1:1000

VEDLEGG D-1

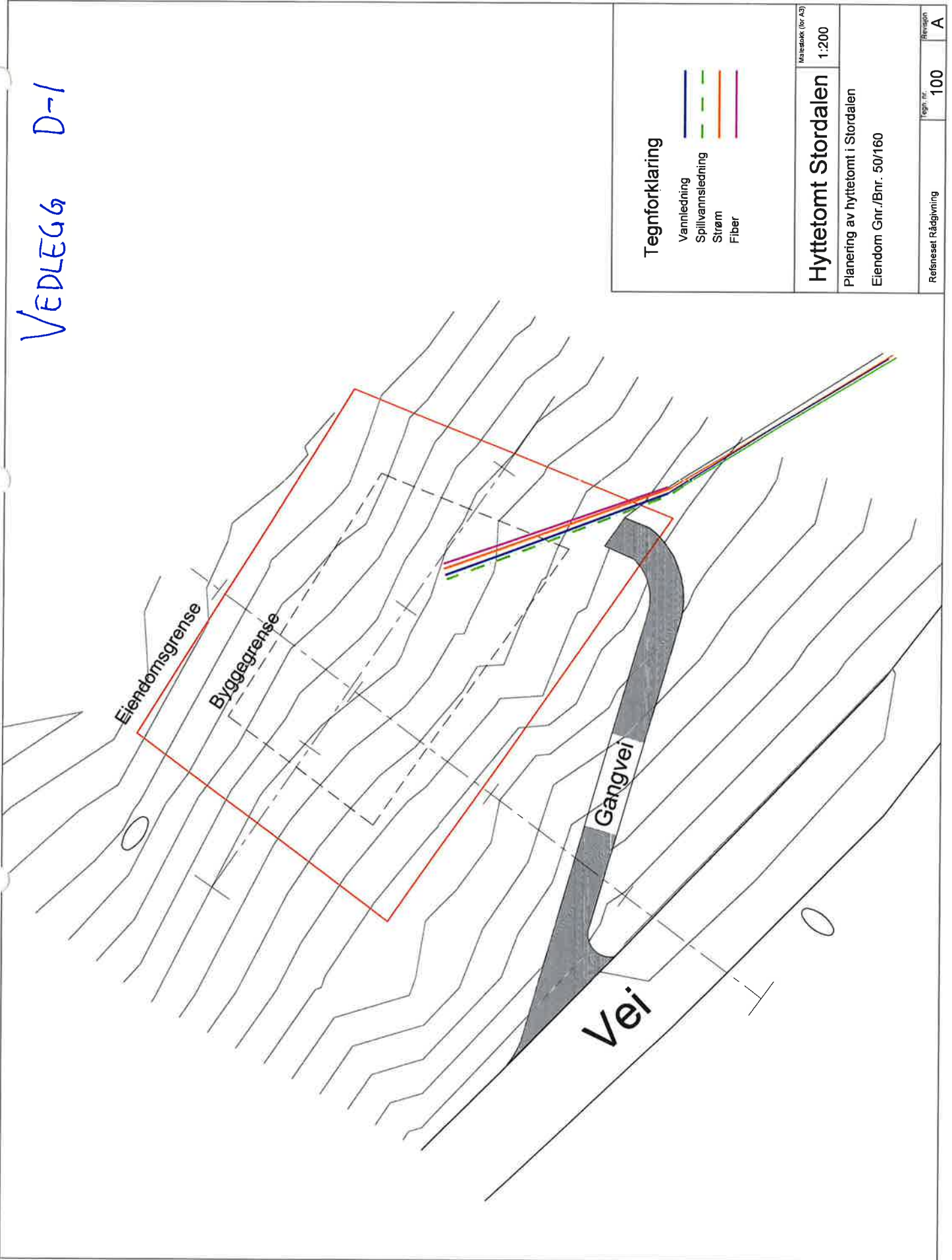

Tegnforklaring

- Vannledning
- Spillvannsledning
- Strøm
- Fiber

Målestokk (for A3)
1:200

Hyttetomt Stordalen

Planering av hyttetomt i Stordalen

Eiendom Gnr./Bnr. 50/160

Reviseset Rådgivning
Tegn. nr. **100**
Revisjon **A**

VEDLEGG E-1

H.O.H.

500

475

PROFIL NR. 0

TERRENG H.

| | | | | | | | | |
|--------|--------|--------|--------|--------|--------|--------|--------|--------|
| 479,99 | 481,62 | 483,93 | 485,14 | 487,08 | 489,13 | 491,71 | 493,68 | 494,77 |
|--------|--------|--------|--------|--------|--------|--------|--------|--------|

25

5

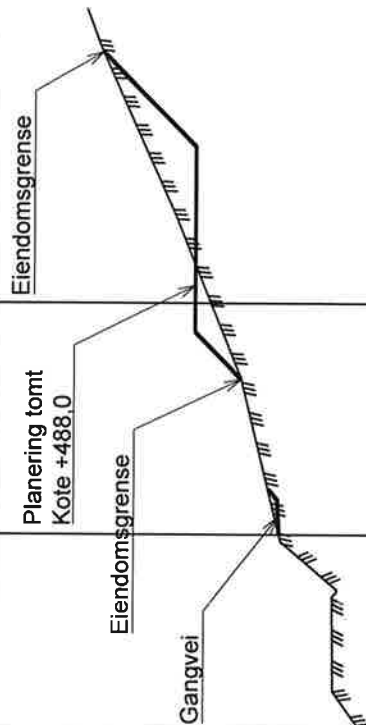
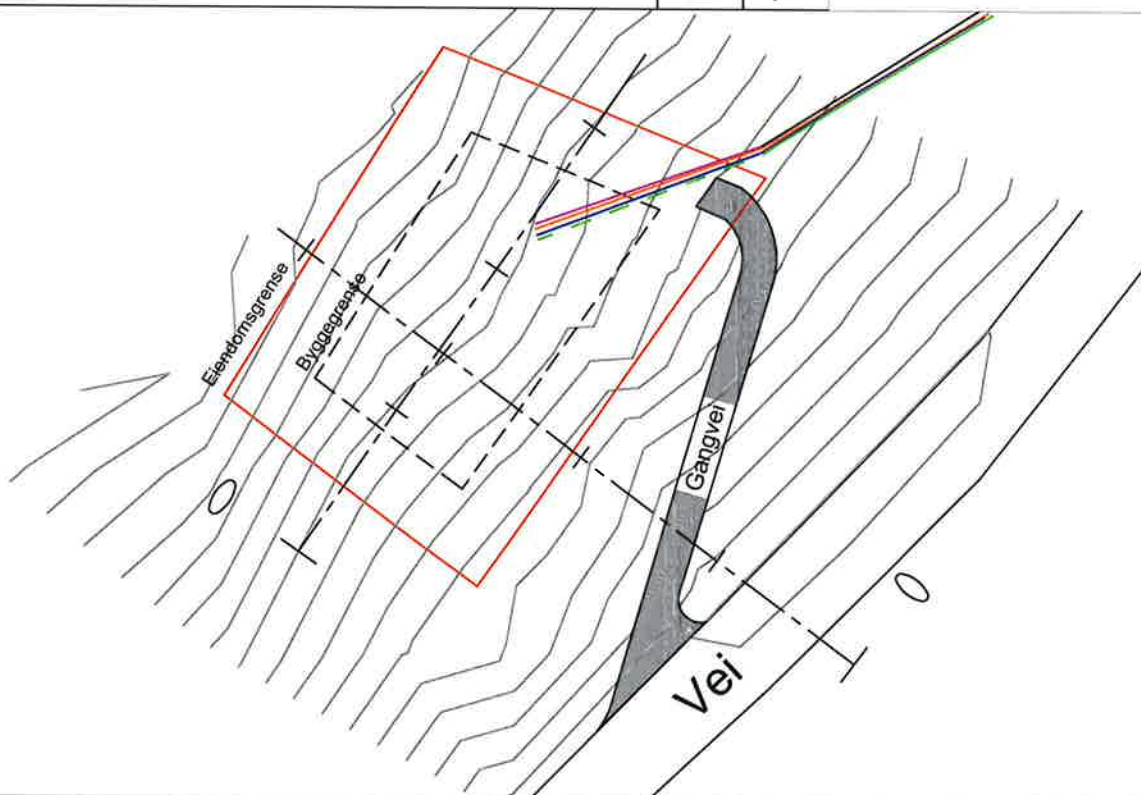

Tegnforklaring

- Vannledning
- Spillvannledning
- Strøm
- Fiber

Hyttetomt Stordalen

Planering av hyttetomt i Stordalen
Eiendom Gnr./Bnr. 50/160

Revisjon 101

A

H.O.H.

VEDLEGG E-2

500

Planering tomt
Kote +488.0

Eiendomsgrense

Eiendomsgrense

475

PROFIL NR. 0

25

5

TERRENG H.

| | | | | | | | | | |
|--------|--------|--------|--------|--------|--------|--------|--------|--------|--------|
| 00'68+ | 489'00 | 489'35 | 489'36 | 488'85 | 489'88 | 489'88 | 489'88 | 488'90 | 489'28 |
|--------|--------|--------|--------|--------|--------|--------|--------|--------|--------|

Tegnforklaring

- Vannledning
- Spillvannledning
- Strøm
- Fiber

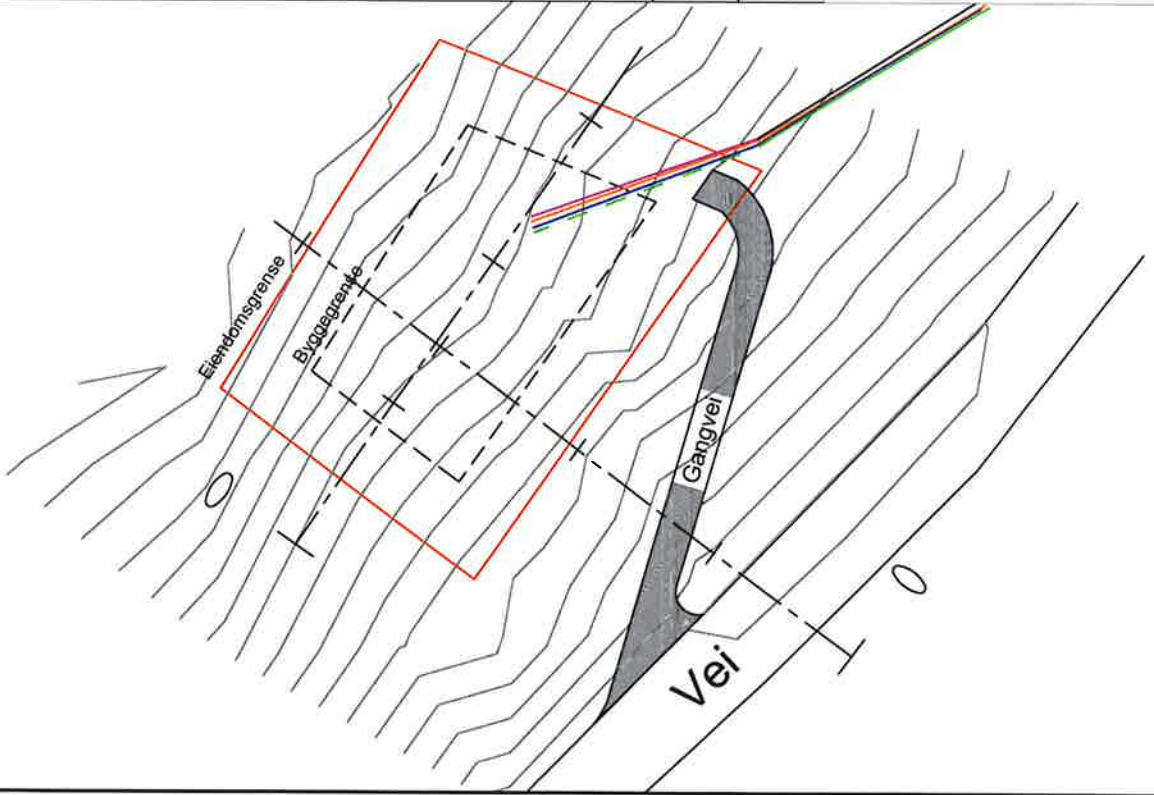

Hyttetomt Stordalen

Maleskott (for A3)
1:300

Planering av hyttetomt i Stordalen
Eiendom Gnr./Bnr. 50/160

Refusesset Rådgivning

regn. nr.
102

Planlagt

A



Gjennomføringsplan

| | | | | | | | | | | | | |
|-----------------------|------------|-------------|---------|-----------|----------|---------|-----------------------------|-----------------|----------------------|--|--------------------|-------------------|
| Etendom/ byggested | Gnr. 50 | Bnr. 160 | Festnr. | Saksj.nr. | Bygn.nr. | Kommune | Adresse Bjørn West-vegen | Postnr. 5984 | Poststed MATREDAL | Signatur, ansv. søker <i>John Forbakk</i> | Dato 2015-10-05 | Versjonsnr. 01 |
|-----------------------|------------|-------------|---------|-----------|----------|---------|-----------------------------|-----------------|----------------------|--|--------------------|-------------------|

| Alle fagområder i tiltaket | Beskrivelse av fagområde, ansvarsområde, tiltaksklasse (i hhv. prosjektering, utførelse og uavhengig kontroll) | Tiltaks- klasse | Foretakets navn og org.nr. | Kryss for planlagt samsvarserklæring / kontrollertklæring erstattes med dato når denne foreligger | | | | | Sett kryss når arbeidet innen ansvarsområdet er avsluttet |
|-------------------------------|---|--------------------|-----------------------------------|--|---|--|---------------------------|--------------------------|--|
| | | | | Søknad om rammetillatelse | Søknad om igangsettings- tillatelse/et- trinn søknad | Søknad om midlertidig bruksstillatelse | Søknad om ferdigattest | (9) | |
| (1) | (2) | (3) | (4) | (5) | (6) | (7) | (8) | (9) | |
| SØK | Ansvarlig søker | 1 | Refsneset rådgivning, 912 068 196 | | | | X | <input type="checkbox"/> | |
| PRO | Overordnet ansvar for prosjektering | 1 | Refsneset rådgivning, 912 068 196 | | X | | | <input type="checkbox"/> | |
| UTF | Grunnarbeid og landskapsutforming | 1 | Egil Førde, 964268657 | | X | | | <input type="checkbox"/> | |
| | | | | | | | | <input type="checkbox"/> | |
| | | | | | | | | <input type="checkbox"/> | |
| | | | | | | | | <input type="checkbox"/> | |
| | | | | | | | | <input type="checkbox"/> | |
| | | | | | | | | <input type="checkbox"/> | |
| | | | | | | | | <input type="checkbox"/> | |
| | | | | | | | | <input type="checkbox"/> | |

Vedlegg nr.

G- 2

Side

1 av 1



Søknad om ansvarsrett

etter plan- og bygningsloven

| Søknaden gjelder | | | | | | | |
|----------------------|----------|-----|---------|-------------|-------------|----------|---------|
| Eiendom/ byggsted | Gnr | Bnr | Festnr. | Seksjonsnr. | Bygningsnr. | Bolignr. | Kommune |
| | Adresser | | | | Postnr. | Poststed | |
| Bjørn West-vegen | | | | 5984 | MATREDAL | | |

| Foretak | | |
|------------------------|------------------|--------------|
| Foretak | Organisasjonsnr. | |
| Refsneset rådgivning | 912 068 196 | |
| Adresse | Postnr. | Poststed |
| Rugdeveien 37 | 5097 | Bergen |
| Kontaktperson | Telefon | Mobiltelefon |
| John Hoshovde | | 41671849 |
| E-post | | |
| johnh_1234@hotmail.com | | |

| Ansvarsområde | | | | | | | |
|--|-------------------------------------|--------------------|---|---|--|---------------------------|--|
| Funksjon (SØK, PRO, UTF, kontroll) | Beskrivelse av ansvarsområdet | Tiltaks- klasse | Våre samsvarserklæringer/kontrollerklæringer vil foreligge ved: (sett X) | | | | |
| | | | Søknad om ramme- tillatelse | Søknad om igangsettings- tillatelse/ ett-trinns søknad | Søknad om midlertidig bruksstillatelse | Søknad om ferdigattest | |
| SØK | Ansvarlig søker | 1 | | | | X | |
| PRO | Overordnet ansvar for prosjektering | 1 | | X | | | |

Godkjenning av foretak

Foreligger sentral godkjenning innenfor ansvarsområdene? Ja NeiDekkes ansvarsområdet av sentral godkjenning Helt Delvis Nei

Hvis delvis, beskriv det som ikke dekkes (Er det behov for ytterligere plass, beskriv i eget vedlegg):

Hvis nei eller delvis, legg ved "Vedlegg til søknad om ansvarsrett der foretaket ikke har sentral godkjenning".

Vedlegg nr.

G-

Vedlegg nr.

G- 3

Erklæringer og underskrifter

Foretaket er kjent med reglene om straff og sanksjoner i pbl kap 32 og at det kan medføre reaksjoner dersom det gis uriktige opplysninger.

- Vi forplikter oss å stille med nødvendig kompetanse i tiltaket
- Ansvarlig prosjekterende erklærer at prosjekteringen skal være planlagt, gjennomført og kvalitetssikret i henhold til pbl
- Ansvarlig utførende erklærer at arbeidet ikke skal starte før det foreligger kvalitetssikret produksjonsunderlag for respektive del av utførelsen
- Ansvarlig kontrollerende erklærer uavhengighet, jf. SAK10 § 14-1, og vil redegjøre for endringer som kan påvirke uavhengigheten

| Anevarlig foretak | | Ansvarlig søker for tiltaket | |
|--|-------------------------------|---|----------------------|
| Foretak | | Foretak | |
| | | Refsneset Rådgivning | |
| Dato | Underskrift | Dato | Underskrift |
| 2015-10-05 | <i>Berge Andreas Hoshovde</i> | 2015-10-05 | <i>John Hoshovde</i> |
| Gjentas med blokkbokstaver BERGE ANDREAS HOSHOVDE | | Gjentas med blokkbokstaver JOHN HOSHOVDE | |

Kommunens saksnr.

Vedlegg nr.

G- 3



Vedlegg til søknad om ansvarsrett der foretaket ikke har sentral godkjenning

etter plan- og bygningsloven

Denne blanketten skal alltid vedlegges søknad om ansvarsrett når foretaket ikke har sentral godkjenning for hele eller deler av oppgaver det søkes om ansvarsrett for (ansvarsområde).

| Foretak | | |
|------------------------|------------------|----------|
| Foretakets navn | Organisasjonsnr. | |
| Refsneset Rådgivning | 912 068 196 | |
| E-post for foretaket | Telefon | Telefaks |
| johnh_1234@hotmail.com | 41671849 | |
| Hjemmeside | | |

| Tiltaket gjelder | | | | | | | |
|-----------------------|------------------|------|----------|-------------|-------------|----------|---------|
| Eiendom/ byggested | Gnr. | Bnr. | Festenr. | Seksjonsnr. | Bygningsnr. | Bolignr. | Kommune |
| | 50 | 160 | - | - | | | Osterøy |
| | Adresse | | | | Postnr. | Poststed | |
| | BJØRN WEST-VEGEN | | | | 5989 | MATREDAL | |

| Organisasjonsplan | | | |
|---|---|---------------------------|---------------------------|
| Foretaket må dokumentere en plan som viser foretakets organisasjonsstruktur, herunder overordnet ansvars- og myndighetsfordeling, ressurser og kvalifikasjoner med hensyn til utdanning og praksis i foretaket. | | | |
| a) Foretaket har plan som viser organisasjonsstruktur, herunder ansvars- og myndighetsfordeling. | | | |
| b) Foretaket har følgende ressurser og kvalifikasjoner med hensyn til utdanning og praksis, jf. tabellen under. | | | |
| Utdanningsnivå | Antall personer innen de enkelt kategoriene | | |
| | 0-3 års arbeidspraksis | 4-7 års arbeidspraksis | ≥ 8 års arbeidspraksis |
| Universitet/høgskole høyere grad | | | |
| Universitet/høgskole lavere grad | | 1 | |
| Mesterbrev/fagskole | | | |
| Fagbrev/svennebrev | | | |
| Annen relevant kompetanse | | | |

Ved økt relevant utdanning, eller særlig kvalifiserende praksis, kan kravene til praksislengde reduseres. Tilsvarende kan kravene til utdanning reduseres ved særlig kvalifiserende praksis eller ved praksis av lengre varighet enn det som ellers kreves.

Beskriv særlig relevant utdanning eller særlig kvalifiserende praksis

Bachelor innen teknisk samfunnsplanlegging ved bygglinjen på Høyskolen i Bergen
Arbeidserfaring fra utførende entreprenør innen grunnarbeid og landskapsutforming
Arbeidserfaring fra prosjektering

| Styringssystem | | | |
|---|---|---|------------------------|
| Foretaket benytter styringssystem som er utviklet av | | Navn på leverandør | Navn på system |
| <input checked="" type="checkbox"/> Foretaket selv | <input type="checkbox"/> Ekstern leverandør | | |
| Er styringssystemet tilpasset organisasjonen? | | | |
| <input checked="" type="checkbox"/> Ja <input type="checkbox"/> Nei | | | |
| Revisjon av foretakets styringssystem ved | | | |
| <input checked="" type="checkbox"/> Intern revisjon | | <input type="checkbox"/> Ekstern revisjon | |
| Dato sist revidert | Revidert av | Dato sist revidert | Navn på revisjonsfirma |
| 01-10-2015 | John Hoshovde | | |
| Revisjonserklæring | | | Vedlegg nr. G- 5 |
| Systemkrav | | | |
| Foretakets styringssystem ivaretar plan- og bygningslovens krav herunder | | | |
| <input checked="" type="checkbox"/> Organisasjonsplan, jf. byggesaksforskriften §1-2 første ledd bokstav e | | | |
| <input checked="" type="checkbox"/> Styring av andre foretak og personer som foretaket knytter til seg | | | |
| <input checked="" type="checkbox"/> Hvordan foretaket ivaretar de plikter og oppgaver som følger av foretakets ansvar og funksjon, jf. byggesaksforskriften kap. 12 | | | |
| <input checked="" type="checkbox"/> Hvordan foretaket identifiserer, ivaretar, herunder verifiserer og dokumenterer oppfyllelse av relevante krav gitt i eller med hjemmel i plan- og bygningsloven som gjelder for foretakets godkjenningsområde jf. byggesaksforskriften § 1-2 bokstav c, og med lokal godkjenning ansvarsområde, for å sikre at alle relevante krav og vilkår oppfylles i tiltaket | | | |
| <input checked="" type="checkbox"/> Rutiner for å sikre at foretaket har nødvendige og oppdaterte kunnskaper om krav gitt i eller med hjemmel i plan- og bygningsloven som er relevante for foretakets godkjenningsområde | | | |
| <input checked="" type="checkbox"/> Rutiner for å identifisere, behandle og lukke avvik, herunder hindre gjentakelse av avvik, fra krav gitt i eller med hjemmel i plan- og bygningsloven | | | |
| <input checked="" type="checkbox"/> Rutiner for hvordan foretaket ivaretar registrering, versjonshåndtering, videreformidling og oppbevaring av dokumentasjon som viser at krav gitt i eller med hjemmel i plan- og bygningsloven, er oppfylt | | | |
| <input checked="" type="checkbox"/> Rutiner for å sikre jevnlig gjennomgang og oppdatering av systemet | | | |

| Tidligere godkjente ansvarsretter uten sentral godkjenning | |
|--|--|
| Har det tidligere vært sendt inn dokumentasjon om foretaket til kommunen ? <input type="checkbox"/> Ja <input checked="" type="checkbox"/> Nei | Hvis ja, oppgi kommunens saksnr. Kommunens saksnr. |

| Sentralt godkjent foretak | |
|--|--|
| Foreligger sentral godkjenning innenfor annet ansvarsområde? <input type="checkbox"/> Ja <input checked="" type="checkbox"/> Nei | |

| Vedlegg | | |
|---------------------|--------|------------------|
| Tekst | Gruppe | Vedl.nr. fra-til |
| Referanseprosjekter | G | 4 - 4 |
| Revisjonserklæring | G | 5 - 5 |
| | | - |
| | | - |
| | | - |
| | | - |
| | | - |
| | | - |
| | | - |
| | | - |

| Erklæring og underskrift | |
|--|--|
| Foretaket er kjent med reglene om straff og sanksjoner i pbl kap 32 og at det kan medføre reaksjoner dersom det gis uriktige opplysninger. | |
| Foretakets navn | Underskrift |
| Refsneset Rådgivning |  |
| Sted | Dato |
| Bergen | 05-10-2015 |
| Gjenta med blokkbokstaver | |
| JOHN HOSHOVDE | |

JOHN HOSHOVDE
Ingeniør

NASJONALITET: Norsk
FØDSELSÅR: 1987
SPRÅK: Norsk

UTDANNELSE:

Platearbeider og spesiell studiekompetanse fra Fusa Vidaregåandeskule.
Bachelor i teknisk samfunnsplanlegging fra HiB

ETTERUTDANNELSE/KURS:

2010 Gemini terreng og entreprenør grunnkurs
2011 Gemini terreng og entreprenør videregående kurs
2012 Gemini terreng og entreprenør superbruker
2012 Novapoint VA grunnkurs
2012 Overvanns- og ledningsteknologi, NTNU
2014 Praksiskurs for VA-ingeniører, Norsk Rørsenter

STILLING:

2003 - 2007 Platearbeiderlærling Framo
2010 - 2012 Stikningsingeniør og masseberegner, Vassbakk & Stol
2012 - 2015 Ingeniør VA, Norconsult AS

UTENLANDSERFARING:

Ingen

FORENINGER:

- Ingen

PUBLIKASJONER:

Ingen

Sammendrag:

Hovedprosjekt (vår 2010) – Høgskolen i Bergen hos Sprengningsteknikk AS. Oppgaven gikk ut på å prosjektere og kalkulere en industritomt med adkomstvei.

Jobbet fra høsten 2010 til sommeren 2012 hos Vassbakk og Stol AS som stikningsingeniør og mengdeberegner. Hadde der ansvar for utstikking, innmåling og as-built dokumentasjon på forskjellige anlegg.

Startet høsten 2012 i Norconsult AS. Der eg har jobbet med prosjektering og dimensjonering av slamavskiller og ledningsanlegg samt byggeledelse i Odda og på Stord samt oppfølging på Askøy og Kvinnherad.

Dataprogrammer: Autocad, Focus vardak, Novapoint VA, G-Prog, Navisworks, Gemini terreng og entreprenør samt Gemini VA.

PRAKSIS

2003-2007 FRANK MOHN FUSA AS

PLATEARBEIDERLÆRLING

- Fagbrev som platearbeider. Arbeidet med å knække, valse og sveise deler til forskjellige pumpesystemer.

2007-2010 HØYSKOLEN I BERGEN

- Studerte Teknisk samfunnsplanlegging ved bygglinjen.

2010-2012 VASSBAKK & STOL AS

- Utbygging Flesland – AL5, Avinor – utstikking og innmåling
- Nytt IKEA-bygg – Constructa – utstikking, innmåling, mengdeberegning og dokumentasjon
- Bustadfelt Blomstertunet – NCC – utstikking, innmåling, mengdeberegning og dokumentasjon
- Utbygging Flesland – AL2, Avinor – Utstikking og innmåling
- Nytt Statoil bygg – Skanska – Utstikking, innmåling, mengdeberegning og dokumentasjon
- Nye Søreide skole – Skanska – Utstikking og innmåling.
- Villatomt Fantoft – Privat - utstikking, innmåling, mengdeberegning og dokumentasjon

2012- NORCONSULT AS

- Sanering va-anlegg FV563 Bakarvågsflaten, Askøy kommune – nye va-ledninger og mengdebeskrivelse ifbm. Med utvidelse av vei. Prosjektering og oppfølging.
- Sanering va-anlegg Storasletto, Stord vatn og avløp – Prosjektering av nye va ledninger.
- Sanering va-anlegg Skotabergsveien, Stord vatn og avløp – Prosjektering av nye va ledninger samt byggeledelse.
- Omlegging va-anlegg Best stasjonen, Odda kommune – Prosjektering av omlegging av eksisterende va og separering av avløpsvatn samt byggeledelse.
- Ny vannledning Ænes, Kvinnherad kommune – Prosjektering av ny vannledning på Ænes samt drensledning for dyrka mark.
- Nytt va-anlegg Ølve, Kvinnherad kommune – Prosjektering av nye vann- overvann- og spillvannstraseer samt pumpestasjon og slamavskiller samt beskrivelse.
- Nytt avløpsanlegg Halsabrotet, Kvinnherad kommune – Prosjektering av nye overvann- og spillvannstraseer samt mengdebeskrivelse.
- T3 Ny terminal, Avinor – Prosjektering av overvann- og vannledninger samt kabelgrøfter.
- Vannledning Tunes – Risnes/Trengereid, Bergen kommune – forprosjekt for sjøledninger.
- Rommetveitvegen, Stord Vatn og Avlaup KF - Prosjektering av nye va-ledninger.
- Kårevikvegen, Stord Vatn og Avlaup KF - Prosjektering av nye va-ledninger.

- Bybanen. Kontroll av tegninger og 3d-modell.
- Ny overvannsledning Ospelunden, Kvinnherad kommune. Prosjektering av ny overvannsledning
- Bakarvågen, Askøy kommune – Prosjektering av nye va-ledninger
- Pumpestasjoner Banevegen, Stord Vatn og Avlaup KF – Prosjektering av 3 nye pumpestasjoner samt rehabilitering av omkringliggende ledningsnett.
- Rehabilitering av avløpsanlegg for Lundsseter VBA, Stord Vatn og Avlaup KF – Prosjektering av nytt avløpsanlegg og oppsamlingsanordning for forurensa overvann.

**REVISJONSERKLÆRING FOR REFSNESET RÅDGIVNING, ORG. NR.
912 068 196 INTERNREVISJON**

Foretaket er et enkeltmannsforetak. Foretaket skal etableres som et eget aksjeselskap i fremtiden.

Foretaket har et system hvor alle søknader samles i et arkiv, både papir og digitalt. Samsvarserklæring arkiveres i samme arkiv. Arkivet er organisert slik at alle dokumenter som omhandler et prosjekt ligger på under samme mappe.

Foretaket fører intern kontroll på alle tegninger og dokumenter før de sendes ut fra foretaket.

Foretakets kompetanse består av innehaver John Hoshovde, bachelorgrad i teknisk samfunnsplanlegging, ved bygglinjen på HiB. Jobber daglig med oppmåling, prosjektering, byggeledelse og utarbeidelse av søknader.

Bergen 01.10.2015



John Hoshovde

| | |
|----------------------------|----------------|
| Vedlegg nr. G- 6 | Side 1 av 1 |
|----------------------------|----------------|



Søknad om ansvarsrett
etter plan- og bygningsloven

| Søknaden gjelder | | | | | | | |
|-----------------------------|--------|------|---------|-----------------|----------------------|----------|---------|
| Eiendom/ byggested | Gnr | Bnr. | Festnr. | Seksjonsnr. | Bygningenr. | Bolignr. | Kommune |
| | 50 160 | | | | - | - | |
| Adresse Bjørn West-vegen | | | | Postnr. 5984 | Poststed MATREDAL | | |

| Foretak | |
|-----------------------------|-------------------------------|
| Foretak Egil Førde | Organisasjonsnr. 964268657 |
| Adresse Førde | Postnr. 5962 |
| | Poststed Bjordal |
| Kontaktperson Egil Førde | Telefon 57710124 |
| | Mobiltelefon 41500325 |
| E-post e-foerd@online.no | |

| Funksjon (SØK, PRO, UTF, kontroll) | Beskrivelse av ansvarsområdet | Tiltaks- klasse | Våre samsvarserklæringer/kontrollerklæringer vil foreligge ved: (sett X) | | | |
|--|-----------------------------------|--------------------|---|---|---|---------------------------|
| | | | Søknad om ramme- tillatelse | Søknad om igangsettings- tillatelse/ ett-trinns søknad | Søknad om midlertidig brukstillatelse | Søknad om ferdigattest |
| UTF | Grunnarbeid og landskapsutforming | 1 | | X | | |

| Godkjenning av foretak | |
|---|---|
| Foreligger sentral godkjenning innenfor ansvarsområdene? | <input type="checkbox"/> Ja <input checked="" type="checkbox"/> Nei |
| Dekkes ansvarsområdet av sentral godkjenning | <input type="checkbox"/> Helt <input type="checkbox"/> Delvis <input checked="" type="checkbox"/> Nei |
| Hvis delvis, beskriv det som ikke dekkes (Er det behov for ytterligere plass, beskriv i eget vedlegg): | |
| | Vedlegg nr. G- |
| Hvis nei eller delvis, legg ved "Vedlegg til søknad om ansvarsrett der foretaket ikke har sentral godkjenning". | Vedlegg nr. G- 7 |

| Erklæringer og underskrifter | |
|---|---|
| Foretaket er kjent med reglene om straff og sanksjoner i pbl kap 32 og at det kan medføre reaksjoner dersom det gis uriktige opplysninger. | |
| <input checked="" type="checkbox"/> Vi forplikter oss å stille med nødvendig kompetanse i tiltaket | |
| <input type="checkbox"/> Ansvarlig prosjekterende erklærer at prosjekteringen skal være planlagt, gjennomført og kvalitetssikret i henhold til pbl | |
| <input checked="" type="checkbox"/> Ansvarlig utførende erklærer at arbeidet ikke skal starte før det foreligger kvalitetssikret produksjonsunderlag for respektive del av utførelsen | |
| <input type="checkbox"/> Ansvarlig kontrollerende erklærer uavhengighet, jf. SAK10 § 14-1, og vil redegjøre for endringer som kan påvirke uavhengigheten | |
| Ansvarlig foretak | Ansvarlig søker for tiltaket |
| Foretak Egil Førde | Foretak Refsneset Rådgivning |
| Dato | Underskrift |
| 2015-10-05 | |
| Gjøntas med blokkbokstaver EGIL FØRDE | Dato |
| | Underskrift |
| | 2015-10-05 |
| Gjøntas med blokkbokstaver EGIL FØRDE | Gjøntas med blokkbokstaver JOHN HOSHOVDE |

Kommunen sitt saksnr.

Vedlegg nr.

G- 7



Vedlegg til søknad om ansvarsrett der føretaket ikkje har sentral godkjenning

etter plan- og bygningslova

Denne blanketten skal alltid leggjast ved søknad om ansvarsrett når føretaket ikkje har sentral godkjenning for heile eller delar av oppgåver det blir søkt om ansvarsrett for (ansvarsområde).

| | | |
|--|------------------------------|-------------------------------|
| Føretak | | |
| Namn på føretaket Egll Førde | | Organisasjonsnr. 964288657 |
| E-post for føretaket e-foerd@online | Telefon 41500325/57710124 | Telefaks 57710124 |
| Heimeside | | |

| | | | | | | | |
|--------------------------------|---------------------|------|----------|-------------|-----------------|----------------------|------------|
| Tiltaket gjeld | | | | | | | |
| Eiegdom/ byggjestad | Gnr. | Bnr. | Fastenr. | Seksjonsnr. | Bygningsnr. | Bustadnr. | Kommune |
| | 50 | 160 | | | | | Masfjorden |
| | Adresse Storedal | | | | Postnr. 5984 | Poststad Matredal | |

Organisasjonsplan

Føretaket må dokumentere ein plan som viser føretaket sin organisasjonsstruktur, under dette overordna ansvars- og myndighetsfordeling, ressursar og kvalifikasjonar med omsyn til utdanning og praksis i føretaket.

- Føretaket har plan som syner organisasjonsstruktur, under dette ansvars- og myndighetsfordeling.
- Føretaket har følgjande ressursar og kvalifikasjonar med omsyn til utdanning og praksis, jf. tabellen under.

| Utdanningsnivå | Talet på personar innan dei enkelte kategoriane | | |
|----------------------------------|---|---------------------------|---------------------------|
| | 0-3 års arbeidspraksis | 4-7 års arbeidspraksis | ≥ 8 års arbeidspraksis |
| Universitet/høgskule høgare grad | | | |
| Universitet/høgskule lågare grad | | | |
| Meisterbrev/fagskule | | | |
| Fagbrev/sveinebrev | | | |
| Annan relevant kompetanse | | | 40 år |

Ved auka relevant utdanning, eller særskilte kvalifiserande praksis, kan krava til praksislengd reduserast. Tilsvarende kan krava til utdanning reduserast ved særskilte kvalifiserande praksis eller ved lengre praksis enn det som er kravd elles.

Beskriv særleg relevant utdanning eller særleg kvalifiserande praksis

Har utført dei fleste typar graveoppdrag i eit tidsrom på 40 år, store og enklare arbeide. I Masfjorden kommune har eg utført arbeide under BKK NVE og sist utført rehabilitering av Krokevatn dam under Flagemaskin as.

| Styringsystem | | | |
|--|--|---|------------------------|
| Føretaket nyttar styringssystem som er utvikla av | | Namn på leverandør | Namn på system |
| <input type="checkbox"/> Føretaket sjølv | <input checked="" type="checkbox"/> Ekstern leverandør | Holte | Byggsafe |
| Er styringssystemet tilpassa organisasjonen? | | | |
| <input checked="" type="checkbox"/> Ja | <input type="checkbox"/> Nei | | |
| Revisjon av føretaket sitt styringssystem ved | | | |
| <input type="checkbox"/> Intern revisjon | | <input type="checkbox"/> Ekstern revisjon | |
| Dato sist revidert | Revidert av | Dato sist revidert | Namn på revisjonsfirma |
| 27.08.2015 | E. Førde | | |
| Revisjonserklæring | | | Vedlegg nr. |
| | | | G- |
| Systemkrav | | | |
| Føretaket sitt styringssystem tek vare på plan- og bygningslova sine krav, under dette | | | |
| <input type="checkbox"/> Organisasjonsplan, jf. byggesaksforskrifta §1-2 første ledd, bokstav e | | | |
| <input type="checkbox"/> Styring av andre føretak og personar som føretaket knyter til seg | | | |
| <input type="checkbox"/> Korleis føretaket tek vare på dei pliktene og oppgåvene som følgjer av føretaket sitt ansvar og funksjon, jf. byggesaksforskrifta kap. 12 | | | |
| <input type="checkbox"/> Korleis føretaket identifiserer, tek vare på, under dette verifiserer og dokumenterer oppfylting av relevante krav gitt i eller med heimel i plan- og bygningslova som gjeld for føretaket sitt godkjenningsområde jf. byggesaksforskrifta § 1-2 bokstav c, og med lokal godkjenning ansvarsområde, for å sikre at alle relevante krav og vilkår blir oppfylte i tiltaket | | | |
| <input type="checkbox"/> Rutinar for å sikre at føretaket har nødvendige og oppdaterte kunnskapar om krav gitt i eller med heimel i plan- og bygningslova som er relevante for føretaket sitt godkjenningsområde | | | |
| <input type="checkbox"/> Rutinar for å identifisere, behandle og lukke avvik, under dette hindre gjentakning av avvik, frå krav gitt i eller med heimel i plan- og bygningslova | | | |
| <input type="checkbox"/> Rutinar for korleis føretaket tek vare på registrering, versjonshandtering, vidareformidling og oppbevaring av dokumentasjon som viser at krav gitt i eller med heimel i plan- og bygningslova, er oppfylte | | | |
| <input type="checkbox"/> Rutinar for å sikre jamleg gjennomgang og oppdatering av systemet | | | |

| Tidlegare godkjende ansvarsrettar utan sentral godkjenning | | |
|--|---|--|
| Har det tidlegare vore sendt inn dokumentasjon om føretaket til kommunen ? | | Kommunen sitt saksnr. |
| <input type="checkbox"/> Ja | <input checked="" type="checkbox"/> Nei | Dersom ja, oppgi kommunen sitt saksnr. |

| Sentralt godkjent føretak | |
|--|--|
| Ligg det føre sentral godkjenning innanfor anna ansvarsområde? <input type="checkbox"/> Ja <input checked="" type="checkbox"/> Nei | |

| Vedlegg | | |
|--------------------|--------|------------------|
| Tekst | Gruppe | Vedl.nr. frå-til |
| Referanseprosjekt | G | - |
| Revisjonserklæring | G | 8 - 8 |
| | | - |
| | | - |
| | | - |
| | | - |
| | | - |
| | | - |
| | | - |
| | | - |
| | | - |

| Erklæring og underskrift | |
|--|--|
| Føretaket er kjent med reglane om straff og sanksjonar i pbl kap 32 og at det kan medføre reaksjonar dersom det er gitt urette opplysningar. | |
| Namn på føretaket | Underskrift |
| Egil Førde |  |
| Stad | Dato |
| Førde | 27.08.2015 |
| | Gjenta med blokkbokstavar |
| | EGIL FØRDE |

Egil FørdeFørde
5962 BJORDALTelefon: 57710124
Mobil: 41500325 e-foerd@online.no
Faks: 57710124 Org.nr: 964268657

| Kvalitetsdokumentasjon | |
|------------------------|------------|
| Programversjon: | 10.0.1 |
| System utarbeidet: | 31/8 04 |
| HMS revidert: | 27.08.2015 |
| KS revidert: | 27.08.2015 |
| Utgave nr.: | 2 |
| Utskriftsdato: | 27.08.2015 |

Beskrivelse av styringssystem - gjennomgangserklæring

Førde 27.08.2015

(jf. SAK10§10-1. System for oppfyllelse av plan- og bygningsloven. Krav til rutiner.)

Det bekreftes med dette at vårt foretak har innarbeidet eget styringssystem i vår virksomhet som skal sikre etterlevelse av krav som stilles i Saksbehandlingsforskriften (SAK10§10-1).

Styringssystemet inneholder bl.a. følgende rutiner:

- Rutine for utarbeidelse og oppdatering av organisasjonsplan, som skal ivareta krav i SAK10§10-1, 1a.
- Rutine for kvalitetssikring og styring av innleide foretak uten egen ansvarsrett, som skal ivareta krav i SAK10§10-1, 1b.
- Rutiner for ivaretagelse av plikter og oppgaver som ansvarlig søker, ansvarlig prosjekterende, ansvarlig utførende og ansvarlig kontrollerende, som skal ivareta krav i SAK10§10-1, 1c.
- Rutiner for kvalitetssikring av eget arbeid (søker, prosjekterende og utførende), som skal ivareta krav i SAK10§10-1, 1d.
- Rutine for oppdatering av kunnskap om nødvendige lover og forskrifter, som skal ivareta krav i SAK10§10-1, 1e.
- Rutine for avviksbehandling, som skal ivareta krav i SAK10§10-1, 1f.
- Rutine for håndtering av prosjektdokumentasjon, som skal ivareta krav i SAK10§10-1, 1g.
- Rutine for gjennomgang og oppdatering av kvalitetssystemet, som skal ivareta krav i SAK10§10-1, 2.

Software-leverandøren av vårt styringssystem er Holte AS.

Styringssystemet leveres med rutinemaler som skal tilpasses vårt foretaks funksjoner, arbeidsoppgaver og oppgavefordeling.

Gjennomgang og oppdatering av systemet skal gjennomføres og godkjennes av vårt foretak iht. gjeldende rutine for gjennomgang og oppdatering av kvalitetssystemet.

Det erklæres at vi foretok gjennomgang av vårt system: [dato]

Gjennomgangen er utført av: [navn på ansvarlig]

Med vennlig hilsen
[Foretak AS]

[Navn]
Daglig leder

Erklæring om rettighet i fast eiendom ¹

| | |
|---|-----------------------------|
| Opplysninger om rekvirent (innsender) ² | Plass for tinglysingstempel |
| Navn: BERGE ANDREAS HOSHOUDE Adresse: KVERNHUSRENELEN 5B Postnr: 5208 Poststed: OS Fødselsnr./Org.nr: 050258 46 582 Referansenr: | |

| | | | | | | |
|--|--|---------------------------|-----------|------------|---|----------------------------------|
| 1. Hjemmelshaver (avgiver) | | | | | | |
| Navn WALTER FOSSE BJØRNDALSBRØTTET 70 5170 BJØRNDALS TRÆ | | | | | Fødselsnr./Org.nr. (11/9 siffer) 151255 41108 | |
| 2. Eiendom (avgivers) ³ | | | | | | |
| Kommunenr | Kommunenavn | Gnr | Bnr | Fnr | Snr | |
| 1266 | MASFJORDEN KOMMUNE | 50 | 2 | | | |
| 3. Rettighetshaver – fyll ut enten alternativ A eller B | | | | | | |
| A | Rettighet for fast eiendom (reell servitutt). ⁴ | | | | | |
| | Kommunenr | Kommunenavn | Gnr | Bnr | Fnr | Snr |
| | 1266 | MASFJORDEN KOMMUNE | 50 | 160 | | |
| B | Rettighet for person (personlig servitutt/pengeheftelse). | | | | | |
| | Navn | | | | | Fødselsnr./Org.nr. (11/9 siffer) |
| | | | | | | |

| | |
|------------------------|---|
| Date 5/10-15 | Hjemmelshavers (avgivers) underskrift ⁵  |
|------------------------|---|

4. Beskrivelse av rettigheten ^o

RETT TIL GANGEVEI.

RETT TIL GRAFI FOR VANN, AVLØP, ELEKTRISITET, FIBER

VEDLEGG:

SITUASJONSPLAN

05/10/2015 Rev. A

Vedlegg: Kart/skisse som viser avgivers eiendom og rettigheten inntegnet.
(OBS! Viktig dersom rettigheten er knyttet til en fysisk del av eiendommen) Ja Nei**5. Andre avtaler (som ikke skal tinglyses) ^f****6. Underskrifter**

Sted og dato

5/10-15

Hjemmelshavers (avgivers) underskrift ^g**Noter.**

- 1) Dette skjemaet kan brukes for tinglysning av rettigheter i fast eiendom, som for eksempel veirett, jaktrett, borett, forkjøpsrett og lignende. Hvilke rettigheter som er gjenstand for tinglysning reguleres av tinglysningsloven § 12. Skjemaet fylles ut i to eksemplarer og sendes til følgende adresse: Statens kartverk Tinglysingen, 3507 Hønefoss. Det ene eksemplaret arkiveres hos Statens kartverk, mens det andre eksemplaret returneres til innsender (rekvirent) etter tinglysning.
- 2) Rekvirenten er den som sender inn dokumentet for tinglysning. Denne vil få det ferdig tinglyste dokumentet tilsendt, og faktura for tinglysningsgebyr.
- 3) Eiendommen hvor rettigheten ligger.
- 4) Rettigheten vil følge eiendommen uavhengig av hvem som til enhver tid er eier av eiendommen, jfr. avhendingsloven § 3-4 annet ledd bokstav d.
- 5) Formålet med denne underskriften er å sikre at avgiver/hjemmelshaver har sett begge sider av dokumentet.
- 6) Rettigheten må gis en nøyaktig tekstlig beskrivelse, jfr. tinglysningsloven § 8, jfr. forskrift om tinglysning § 4 (klarhet og form). Dersom rettigheten er knyttet til en fysisk del av en fast eiendom skal den stedfestes, og bør tegnes inn på et kart eller skisse over eiendommen.
- 7) Det er ikke nødvendig å fylle ut dette feltet.
- 8) Den som signerer må ha grunnbokshjemmel til den eiendommen hvor rettigheten ligger. Dersom det er flere hjemmelshavere til eiendommen, må alle skrive under, eller det må vedlegges fullmakt fra den eller de som ikke undertegner.

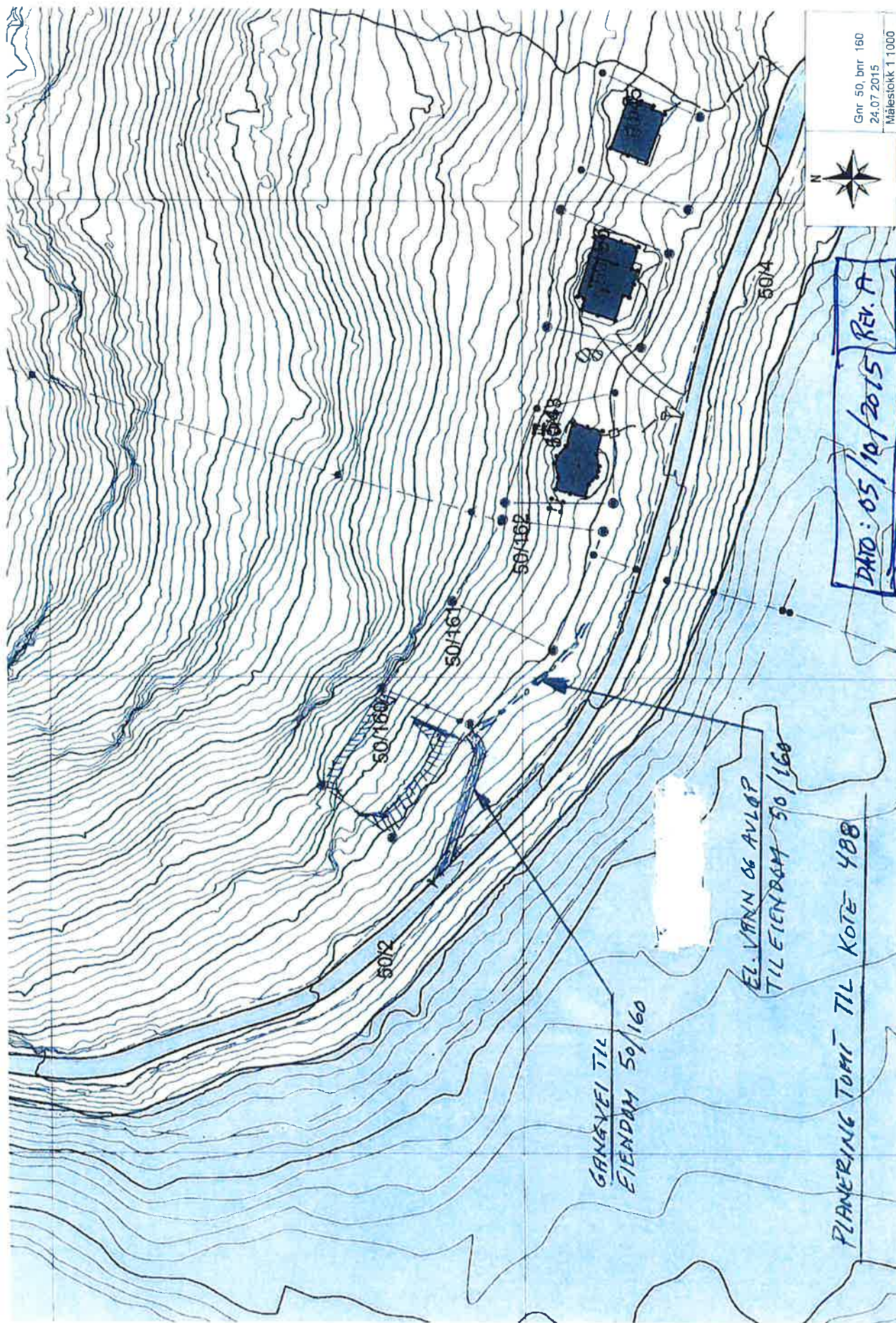

Gnr 50 bnr 160
24.07.2015
Målestokk 1:1000



Dato: 05/10/2015 Rev. A

GANGVEI TIL
EIENDOM 50/160

EL. VANN OG AVLØP
TIL EIENDOM 50/160

PLANERING TOMT TIL KOTE 408