

Sendt per post 8/11-17

Masfjorden kommune
v/ Roald Kvingedal
Austfjordvegen 2724
5981 Masfjordnes

08.11.17

Søknad om løyve til tiltak Gbnr. 5/70.

Viser til tidlegare samtale og sender med dette søknad om løyve til utviding av eksisterande nøsteområde og kai i Skjelsundet.

Utviding omfattar sprenging, planering og fylling i sjø som vist på vedlegg Q-1.

Tiltaket er ihht. reguleringsplan med plan-ID: 1266_20160003.

Det er ikkje mottatt merknader til nabovarsel.

Dersom det er feil eller manglar i byggesøknaden ber eg om at eg vert kontakta på tlf: 47464100 eller e-post: bjornar@ansgarbirkeland.no.

Mvh



Bjørnar Birkeland

Entreprenør Ansgar Birkeland A/S
Reknes - 5986 HOSTELAND
Tlf. 56 36 71 48 / 90 55 19 87 -
Org.nr. 939 555 420 MVA

Søknad om tillatelse til tiltak

etter plan- og bygningsloven § 20-3, jf. § 20-1

Opplysninger gitt i søknad eller vedlegg til søknaden vil bli registrert i matrikkelen.

Rammetillatelse

Ett-trinns søknadsbehandling

Oppfylles vilkårene for 3 ukers saksbehandling, jf. § 21-7 annet ledd? Ja Nei

Erklæring om ansvarsrett for ansvarlig søker

Foreligger sentral godkjenning? Ja Nei

Nullstill



Skal tiltaket prosjekteres og utføres i samsvar med TEK10, i henhold til overgangsbestemmelsen i TEK17 § 17-2? Ja Nei

Berører tiltaket eksisterende eller fremtidige arbeidsplasser? Ja Nei
Hvis ja, skal samtykke innhentes fra Arbeidstilsynet før igangsetting av tiltaket. Byggblankett 5177 med vedlegg.

Berører tiltaket byggverk oppført før 1850, jf. Kulturminneloven § 25, andre ledd? Ja Nei

Hvis ja, skal uttalelse fra fylkeskommunen foreligge før igangsetting av tiltaket.

Søknaden gjelder

Eiendom/byggested	Gnr. 5	Bnr. 70	Festenr.	Seksjonsnr.	Bygningsnr.	Bolignr.	Kommune Masfjorden	
	Adresse Skjelsundet				Postnr. 5986	Poststed Hosteland		
Planlagt bruk/formål	<input type="checkbox"/> Bolig	<input type="checkbox"/> Fritidsbolig	<input type="checkbox"/> Garasje	<input checked="" type="checkbox"/> Annet: Utviding næsteområde ihht.reg.pl	Beskriv			Bygn.typekode (jf. s. 2)
Tiltakets art pbl § 20-1 (flere kryss mulig)	Nye bygg og anlegg	<input type="checkbox"/> Nytt bygg *)	<input type="checkbox"/> Parkeringsplass *)	<input type="checkbox"/> Anlegg	<input type="checkbox"/> Veg	<input type="checkbox"/> Vesentlig terrenginngrep		
	Endring av bygg og anlegg	<input type="checkbox"/> Tilbygg, påbygg, underbygg *)		<input type="checkbox"/> Fasade				
		<input type="checkbox"/> Konstruksjon	<input type="checkbox"/> Reparasjon	<input type="checkbox"/> Ombygging	<input checked="" type="checkbox"/> Anlegg			
	Endring av bruk	<input type="checkbox"/> Bruksendring	<input type="checkbox"/> Vesentlig endring av tidligere drift					
	Riving	<input type="checkbox"/> Hele bygg *)	<input type="checkbox"/> Deler av bygg *)	<input type="checkbox"/> Anlegg				
	Bygn.tekn. installasj.**)	<input type="checkbox"/> Nyanlegg *)	<input type="checkbox"/> Endring	<input type="checkbox"/> Reparasjon				
	Endring av bruksenhet i bolig	<input type="checkbox"/> Oppdeling	<input type="checkbox"/> Sammenføyning					
	Innhegning, skilt	<input type="checkbox"/> Innhegning mot veg	<input type="checkbox"/> Reklame, skilt, innretning e.l.					

*) Byggblankett 5175 fylles ut og vedlegges. (Vedlegg gruppe A) **) Gjelder kun når installasjonen ikke er en del av et større tiltak.

Vedlegg

Beskrivelse av vedlegg	Gruppe	Nr. fra - til	Ikke relevant
Opplysninger om ytre rammer og bygningsspesifikasjon for tiltaket (Byggblankett 5175)	A	-	<input checked="" type="checkbox"/>
Dispensasjonssøknad (begrunnelse/vedtak) (pbl kap. 19)	B	-	<input checked="" type="checkbox"/>
Nabovarsling (Kvittering for nabovarsel/Opplysninger gitt i nabovarsel/nabomerknader/kommentarer til nabomerknader)	C	1 - 2	<input type="checkbox"/>
Situasjonsplan, avkjørselsplan bygning/eiendom	D	1 - 2	<input type="checkbox"/>
Tegninger	E	1 - 2	<input type="checkbox"/>
Redegjørelser/kart	F	-	<input checked="" type="checkbox"/>
Erklæring om ansvarsrett/gjennomføringsplan	G	1 - 3	<input type="checkbox"/>
Boligspesifikasjon i Matrikkelen	H	-	<input checked="" type="checkbox"/>
Uttalelse/vedtak fra annen offentlig myndighet	I	-	<input checked="" type="checkbox"/>
Andre vedlegg	Q	1 - 1	<input type="checkbox"/>

Erklæring og underskrift

Ansvarlig søker bekrefter at hele tiltaket belegges med ansvar, og dekker kravene i henhold av plan- og bygningsloven. En er kjent med reglene om straff og sanksjoner i pbl kap. 32 og at det kan medføre reaksjoner dersom det gis uriktige opplysninger. Foretaket forplikter seg til å stille med nødvendig kompetanse i tiltaket, jf. SAK10 kap. 10 og 11.

Ansvarlig søker for tiltaket		Tiltakshaver	
Foretak Entreprenør Ansgar Birkeland AS	Org.nr. 939555420	Navn Skjelsundet Utvikling AS	
Adresse Masfjordvegen 105		Adresse Areklettvegen 96	
Postnr. 5986	Poststed Hosteland	Postnr. 5986	Poststed Hosteland
Kontaktperson Bjørnar Birkeland	Telefon 56367148	Mobiltelefon 47464100	Eventuelt organisasjonsnummer 917388768
E-post bjornar@ansgarbirkeland.no		E-post erlekvam@online.no	Telefon (dagtid) 90109775
Dato 14.09.17	Underskrift <i>Bjørnar Birkeland</i>	Dato 8.11.17	Underskrift <i>Erleend Kvamsdal</i>
Gjentas med blokkbokstaver BJØRNAR BIRKELAND		Gjentas med blokkbokstaver ERLEEND KVAMSDAL	

Bygningstyppekoder**BOLIG**

Dersom bruksarealet til bolig er større enn bruksarealet til annet enn bolig, velges bygningstype kodet innen hovedgruppen "Bolig" (111–199). Ved valg av bygningstype velges den med størst andel av arealet innen hovedgruppen.

Enebolig

- 111 Enebolig
- 112 Enebolig med hybel/sokkelleilighet
- 113 Våningshus

Tomannsbolig

- 121 Tomannsbolig, vertikaldelt
- 122 Tomannsbolig, horisontaldelt
- 123 Våningshus, tomannsbolig, vertikaldelt
- 124 Våningshus tomannsbolig, horisontaldelt

Rekkehus, kjedehus, andre småhus

- 131 Rekkehus
- 133 Kjede-/atriumhus
- 135 Terrassehus
- 136 Andre småhus med 3- boliger eller flere

Store boligbygg

- 141 Stort frittliggende boligbygg på 2 et.
- 142 Stort frittliggende boligbygg på 3 og 4 et.
- 143 Stort frittliggende boligbygg på 5 et. eller mer
- 144 Store sammenbygde boligbygg på 2 et.
- 145 Store sammenbygde boligbygg på 3 og 4 et.
- 146 Store sammenbygde boligbygg på 5 et. eller mer

Bygning for bofellesskap

- 151 Bo- og servicesenter
- 152 Studenthjem/studentboliger
- 159 Annen bygning for bofellesskap *

Fritidsbolig

- 161 Hytter, sommerhus ol. fritidsbygg
- 162 Helårsbolig som benyttes som fritidsbolig
- 163 Våningshus som benyttes som fritidsbolig

Koie, seterhus og lignende

- 171 Seterhus, sel, orbu og lignende
- 172 Skogs- og utmarkskoie, gamle

Garasje og uthus til bolig

- 181 Garasje, uthus, anneks til bolig
- 182 Garasje, uthus, anneks til fritidsbolig

Annen boligbygning

- 193 Boligbrakker
- 199 Annen boligbygning (sekundærbolig reindrift)

ANNET

Dersom bruksarealet ikke omfatter bolig eller bruksarealet til bolig er mindre enn til annet, velges bygningstype kodet innen "Annet" (211–840) ut fra hovedgruppen som samlet utgjør det største arealet. Ved valg av bygningstype velges den med størst andel av arealet innen hovedgruppen.

INDUSTRI OG LAGER**Industribygning**

- 211 Fabrikbygning
- 212 Verkstedsbygning
- 214 Bygning for renseanlegg
- 216 Bygning for vannforsyning
- 219 Annen industribygning *

Energiforsyningsbygning

- 221 Kraftstasjon (> 15 000 kVA)
- 223 Transformatorstasjon (> 10 000 kVA)
- 229 Annen energiforsyning *

Lagerbygning

- 231 Lagerhall
- 232 Kjøle- og fryselager
- 233 Silobygning
- 239 Annen lagerbygning *

Fiskeri- og landbruksbygning

- 241 Hus for dyr/landbruk, lager/silo
- 243 Veksthus
- 244 Driftsbygning fiske/fangst/oppdrett
- 245 Naust/redskapshus for fiske
- 248 Annen fiskeri- og fangstbygning
- 249 Annen landbruksbygning *

KONTOR OG FORRETNING**Kontorbygning**

- 311 Kontor- og administrasjonsbygning, rådhus
- 312 Bankbygning, posthus
- 313 Mediabygning
- 319 Annen kontorbygning *

Forretningsbygning

- 321 Kjøpesenter, varehus
- 322 Butikk/forretningsbygning
- 323 Bensinstasjon
- 329 Annen forretningsbygning *
- 330 Messe- og kongressbygning

SAMFERDSEL OG KOMMUNIKASJON**Ekspedisjonsbygning, terminal**

- 411 Ekspedisjonsbygning, flyterminal, kontrolltårn
- 412 Jernbane- og T-banestasjon
- 415 Godsterminal
- 416 Postterminal
- 419 Annen ekspedisjon- og terminalbygning *

Telekommunikasjonsbygning

- 429 Telekommunikasjonsbygning

Garasje- og hangarbygning

- 431 Parkeringshus
- 439 Annen garasje-/hangarbygning *

Veg- og trafikktilsynsbygning

- 441 Trafikktilsynsbygning *
- 449 Annen veg- og biltilsynsbygning *

HOTELL OG RESTAURANT**Hotellbygning**

- 511 Hotellbygning
- 512 Motellbygning
- 519 Annen hotellbygning *

Bygning for overnatting

- 521 Hospits, pensjonat
- 522 Vandrer-/feriehjem
- 523 Appartement
- 524 Camping/uteleiehytte
- 529 Annen bygning for overnatting *

Restaurantbygning

- 531 Restaurantbygning, kafébygning
- 532 Sentralkjøkken, kantinebygning
- 533 Gatekjøkken, kioskbygning
- 539 Annen restaurantbygning *

KULTUR OG UNDERVISNING**Skolebygning**

- 611 Lekepark
- 612 Barnehage
- 613 Barneskole
- 614 Ungdomsskole
- 615 Kombinert barne- ungdomsskole
- 616 Videregående skole
- 619 Annen skolebygning *

Universitets-, høyskole og forskningsbygning

- 621 Universitet/høyskole m/auditorium, lesesal mv.
- 623 Laboratoriebygning
- 629 Annen universitets-, høyskole og forskningsbygning *

Museums- og biblioteksbygning

- 641 Museum, kunstgalleri
- 642 Bibliotek/mediatek
- 643 Zoologisk-/botanisk hage (bygning)
- 649 Annen museums-/biblioteksbygning *

Idrettsbygning

- 651 Idrettshall
- 652 Ishall
- 653 Svømmehall
- 654 Tribune og idrettsgarderobe
- 655 Helsestudio
- 659 Annen idrettsbygning *

Kulturhus

- 661 Kino-/teater-/opera-/konsertbygning
- 662 Samfunnshus, grendehus
- 663 Diskotek
- 669 Annen kulturhus *

Bygning for religiøse aktiviteter

- 671 Kirke, kapell
- 672 Bedehus, menighetshus
- 673 Krematorium/gravkapell/bårehus
- 674 Synagoge, moske
- 675 Kloster
- 679 Annen bygning for religiøse aktiviteter *

HELSE**Sykehus**

- 719 Sykehus *

Sykehjem

- 721 Sykehjem
- 722 Bo- og behandlingssenter
- 723 Rehabiliteringsinstitusjon, kurbad
- 729 Annen sykehjem *

Primærhelsebygning

- 731 Klinik, legekontor/-senter/-vakt
- 732 Helse-/sosialsenter, helsestasjon
- 739 Annen primærhelsebygning *

FENGSEL, BEREDSKAP O.A.**Fengselsbygning**

- 819 Fengselsbygning *

Beredskapsbygning

- 821 Politistasjon
- 822 Brannstasjon, ambulansestasjon
- 823 Fyrstasjon, losstasjon
- 824 Stasjon for radarovervåk. av fly-/skiptrafikk
- 825 Tilfluktsrom/bunker
- 829 Annen beredskapsbygning *
- 830 Monument
- 840 Offentlig toalett

*) eller bygning som har nær tilknytning til tjener slike bygninger

Vedlegg nr.
C - 1

Nullstill



Opplysninger gitt i nabovarsel sendes kommunen sammen med søknaden

(Gjenpart av nabovarsel)

Pbl § 21-3

Tiltak på eiendommen:						
Gnr.	Bnr.	Festenr.	Seksjonsnr.	Eiendommens adresse	Postnr.	Poststed
5	70			Skjelsundet	5986	Hosteland
Eier/fester				Kommune		
Skjelsundet Utvikling AS				Masfjorden		

Det varsles herved om						
<input type="checkbox"/> Nybygg	<input checked="" type="checkbox"/> Anlegg	<input type="checkbox"/> Endring av fasade	<input type="checkbox"/> Riving			
<input type="checkbox"/> Påbygg/tilbygg	<input type="checkbox"/> Skilt/reklame	<input type="checkbox"/> Innhegning mot veg	<input type="checkbox"/> Bruksendring			
<input type="checkbox"/> Midlertidig bygning, konstruksjon eller anlegg	<input type="checkbox"/> Antennesystem	<input type="checkbox"/> Oppretting/ending av matrikkelenhet (eiendomsdeling) eller bortfeste	<input type="checkbox"/> Annet			
Dispensasjon etter plan- og bygningsloven kapittel 19						
<input type="checkbox"/> Plan- og bygningsloven med forskrifter	<input type="checkbox"/> Kommunale vedtekter	<input type="checkbox"/> Arealplaner	<input type="checkbox"/> Vegloven	Vedlegg nr. B -		

Arealdisponering		
Sett kryss for gjeldende plan		
<input type="checkbox"/> Arealdel av kommuneplan	<input checked="" type="checkbox"/> Reguleringsplan	<input type="checkbox"/> Bebyggelsesplan
Navn på plan		
Plan-ID: 1266_20160003		

Beskriv nærmere hva nabovarslet gjelder
Utviding av eksisterende nøsteområde og kai ihht. reguleringsplan. Nytt området skal planerast på kote 2,0 m.o.h, slik som eksisterende. Sjå vedlegg, Q-1 for nærare beskrivelse.
Vedlegg nr. Q - 1

Spørsmål vedrørende nabovarsel rettes til			
Foretak/tiltakshaver			
Entreprenør Ansgar Birkeland AS			
Kontaktperson, navn	E-post	Telefon	Mobil
Bjørnar Birkeland	bjornar@ansgarbirkeland.no	56367148	47464100
Søknaden kan ses på hjemmeside: (ikke obligatorisk):			

Merknader sendes til	
Eventuelle merknader skal være mottatt innen 2 uker etter at dette varsel er sendt. Ansvarlig søker/tiltakshaver skal sammen med søknad sende innkomne merknader og redegjøre for ev. endringer.	
Navn	Postadresse
Entreprenør Ansgar Birkeland AS	Masfjordvegen 105
Postnr. Poststed	E-post
5986 Hosteland	post@ansgarbirkeland.no

Følgende vedlegg er sendt med nabovarselet			
Beskrivelse av vedlegg	Gruppe	Nr. fra - til	Ikke relevant
Dispensasjonssøknad/vedtak	B	—	<input checked="" type="checkbox"/>
Situasjonsplan	D	1 - 2	<input type="checkbox"/>
Tegninger snitt, fasade	E	1 - 2	<input type="checkbox"/>
Andre vedlegg	Q	1 - 1	<input type="checkbox"/>

Underskrift	
Tilsvarende opplysninger med vedlegg er sendt i nabovarsel til berørte naboer og gjenboere. Mottagere av nabovarsel fremgår av kvittering for nabovarsel.	
Sted	Dato
Reknes	18.09.17
Underskrift ansvarlig søker eller tiltakshaver	
<i>Bjørnar Birkeland</i>	
Gjentas med blokkbokstaver	
BJØRNAR BIRKELAND	

Vedlegg
C- 2

Side 1 - av 6

Nullstill



Kvittering for nabovarsel sendes kommunen sammen med søknaden

Nabovarsel kan enten sendes som rekommandert sending, overleveres personlig mot kvittering eller sendes på e-post mot kvittering. Med kvittering for mottatt e-post menes en e-post fra nabo/gjenboer som bekrefter å ha mottatt nabovarslet. Ved personlig overlevering vil signatur gjelde som bekreftelse på at varslet er mottatt. Det kan også signeres på at man gir samtykke til tiltaket.

Tiltaket gjelder							
Eiendom/ byggested	Gnr.	Bnr.	Festnr.	Seksjonsnr.	Bygningsnr.	Bolignr.	Kommune
	5	70					Masfjorden
	Adresse Areklettvegen				Postnr.	Poststed	
					5986	Hosteland	

Følgende naboer har mottatt eller fått rek. sending av vedlagte nabovarsel med tilhørende vedlegg:

Nabo-/gjenboereiendom				Eier/fester av nabo-/gjenboereiendom			
Gnr.	Bnr.	Festnr.	Seksjonsnr.	Eiers/festers navn		Dato sendt e-post	
5	35/46			Kvamsdal Erlend			
Adresse Areklettvegen 96				Adresse Areklettvegen 96		Kvittering vedlegges	
Postnr. 5986 Poststed Hosteland				Postnr. 5986 Poststed Hosteland		Poststedets reg.nr.	
Personlig kvittering for		Dato	Sign.	Personlig kvittering for		Dato	Sign.
<input checked="" type="checkbox"/> mottatt varsel		05/11-17	[Signature]	<input checked="" type="checkbox"/> samtykke til tiltaket		05/11-17	[Signature]

Nabo-/gjenboereiendom				Eier/fester av nabo-/gjenboereiendom			
Gnr.	Bnr.	Festnr.	Seksjonsnr.	Eiers/festers navn		Dato sendt e-post	
5	35/46			Lene Hansen Kvamsdal			
Adresse Areklettvegen 96				Adresse Areklettvegen 96		Kvittering vedlegges	
Postnr. 5986 Poststed Hosteland				Postnr. 5986 Poststed Hosteland		Poststedets reg.nr.	
Personlig kvittering for		Dato	Sign.	Personlig kvittering for		Dato	Sign.
<input checked="" type="checkbox"/> mottatt varsel		05/11-17	[Signature]	<input checked="" type="checkbox"/> samtykke til tiltaket		05/11-17	[Signature]

Nabo-/gjenboereiendom				Eier/fester av nabo-/gjenboereiendom			
Gnr.	Bnr.	Festnr.	Seksjonsnr.	Eiers/festers navn		Dato sendt e-post	
5	35/45			Kent Remy Berge Kvamsdal			
Adresse Areklettvegen 98				Adresse Areklettvegen 98		Kvittering vedlegges	
Postnr. 5986 Poststed Hosteland				Postnr. 5986 Poststed Hosteland		Poststedets reg.nr.	
Personlig kvittering for		Dato	Sign.	Personlig kvittering for		Dato	Sign.
<input checked="" type="checkbox"/> mottatt varsel		05/11-17	[Signature]	<input checked="" type="checkbox"/> samtykke til tiltaket		05/11-17	[Signature]

Nabo-/gjenboereiendom				Eier/fester av nabo-/gjenboereiendom			
Gnr.	Bnr.	Festnr.	Seksjonsnr.	Eiers/festers navn		Dato sendt e-post	
5	35/45			Marianne Berge Kvamsdal			
Adresse Areklettvegen 98				Adresse Areklettvegen 98		Kvittering vedlegges	
Postnr. 5986 Poststed Hosteland				Postnr. 5986 Poststed Hosteland		Poststedets reg.nr.	
Personlig kvittering for		Dato	Sign.	Personlig kvittering for		Dato	Sign.
<input checked="" type="checkbox"/> mottatt varsel		05/11-17	[Signature]	<input checked="" type="checkbox"/> samtykke til tiltaket		5/11-17	[Signature]

Nabo-/gjenboereiendom				Eier/fester av nabo-/gjenboereiendom			
Gnr.	Bnr.	Festnr.	Seksjonsnr.	Eiers/festers navn		Dato sendt e-post	
5	35/56			Bjørnar Reknes			
Adresse Areklettvegen 90				Adresse Areklettvegen 90		Kvittering vedlegges	
Postnr. 5986 Poststed Hosteland				Postnr. 5986 Poststed Hosteland		Poststedets reg.nr.	
Personlig kvittering for		Dato	Sign.	Personlig kvittering for		Dato	Sign.
<input checked="" type="checkbox"/> mottatt varsel		06.11.17	[Signature]	<input checked="" type="checkbox"/> samtykke til tiltaket		06.11.17	[Signature]

Det er per dags dato innlevert rekommandert sending til ovennevnte adressater.

Samlet antall sendinger: _____ Sign.



Kvittering for nabovarsel sendes kommunen sammen med søknaden

Nabovarsel kan enten sendes som rekommandert sending, overleveres personlig mot kvittering eller sendes på e-post mot kvittering. Med kvittering for mottatt e-post menes en e-post fra nabo/gjenboer som bekrefter å ha mottatt nabovarslet. Ved personlig overlevering vil signatur gjelde som bekreftelse på at varslet er mottatt. Det kan også signeres på at man gir samtykke til tiltaket.

Tiltaket gjelder							
Eiendom/ byggested	Gnr.	Bnr.	Festnr.	Seksjonsnr.	Bygningsnr.	Boiagnr.	Kommune
		5	70				
	Adresse Skjelsundet				Postnr. 5986	Poststed Hosteland	

Følgende naboer har mottatt eller fått rek. sending av vedlagte nabovarsel med tilhørende vedlegg:

Nabo-/gjenboereiendom				Eier/fester av nabo-/gjenboereiendom		
Gnr.	Bnr.	Festnr.	Seksjonsnr.	Eiers/festers navn		Dato sendt e-post
5	3			Riisnes Erik Andreas		
Adresse Fensfjordvegen 963				Adresse Fensfjordvegen 963		Kvittering vedlegges
Postnr. 5986		Poststed Hosteland		Postnr. 5986		Poststedets reg.nr.
Postnr. 5986		Poststed Hosteland		Postnr. 5986		Poststedets reg.nr.
Personlig kvittering for		Dato	Sign.	Personlig kvittering for		Dato
<input checked="" type="checkbox"/> mottatt varsel		6/11-17	Erik A. Riisnes	<input checked="" type="checkbox"/> samtykke til tiltaket		6/11-17

Nabo-/gjenboereiendom				Eier/fester av nabo-/gjenboereiendom		
Gnr.	Bnr.	Festnr.	Seksjonsnr.	Eiers/festers navn		Dato sendt e-post
5	33/35/48			Romarheim Lennart		
Adresse Lerøyvegen 127				Adresse Lerøyvegen 127		Kvittering vedlegges
Postnr. 5943		Poststed Austrheim		Postnr. 5943		Poststedets reg.nr.
Postnr. 5943		Poststed Austrheim		Postnr. 5943		Poststedets reg.nr.
Personlig kvittering for		Dato	Sign.	Personlig kvittering for		Dato
<input checked="" type="checkbox"/> mottatt varsel		6/11-17	L. Romarheim	<input checked="" type="checkbox"/> samtykke til tiltaket		6/11-17

Nabo-/gjenboereiendom				Eier/fester av nabo-/gjenboereiendom		
Gnr.	Bnr.	Festnr.	Seksjonsnr.	Eiers/festers navn		Dato sendt e-post
5	35/53			Birkeland Linn Elisabeth		
Adresse Areklettvegen 126				Adresse Areklettvegen 126		Kvittering vedlegges
Postnr. 5986		Poststed Hosteland		Postnr. 5986		Poststedets reg.nr.
Postnr. 5986		Poststed Hosteland		Postnr. 5986		Poststedets reg.nr.
Personlig kvittering for		Dato	Sign.	Personlig kvittering for		Dato
<input checked="" type="checkbox"/> mottatt varsel		6.11.17	Linn E. Birkeland	<input checked="" type="checkbox"/> samtykke til tiltaket		6.11.17

Nabo-/gjenboereiendom				Eier/fester av nabo-/gjenboereiendom		
Gnr.	Bnr.	Festnr.	Seksjonsnr.	Eiers/festers navn		Dato sendt e-post
5	35/53			Hjartholm Olav		
Adresse Areklettvegen 126				Adresse Areklettvegen 126		Kvittering vedlegges
Postnr. 5986		Poststed Hosteland		Postnr. 5986		Poststedets reg.nr.
Postnr. 5986		Poststed Hosteland		Postnr. 5986		Poststedets reg.nr.
Personlig kvittering for		Dato	Sign.	Personlig kvittering for		Dato
<input checked="" type="checkbox"/> mottatt varsel		6/11-17	Olav Barte Hjartholm	<input checked="" type="checkbox"/> samtykke til tiltaket		6/11-17

Nabo-/gjenboereiendom				Eier/fester av nabo-/gjenboereiendom		
Gnr.	Bnr.	Festnr.	Seksjonsnr.	Eiers/festers navn		Dato sendt e-post
5	35/51			Molland Frank Tore		
Adresse Areklettvegen 94				Adresse Areklettvegen 94		Kvittering vedlegges
Postnr. 5986		Poststed Hosteland		Postnr. 5986		Poststedets reg.nr.
Postnr. 5986		Poststed Hosteland		Postnr. 5986		Poststedets reg.nr.
Personlig kvittering for		Dato	Sign.	Personlig kvittering for		Dato
<input checked="" type="checkbox"/> mottatt varsel		6/11-17	Frank Tore Molland	<input checked="" type="checkbox"/> samtykke til tiltaket		6/11-17

Det er per dags dato innlevert rekommandert sending til ovennevnte adressater.

Samlet antall sendinger: _____ Sign. _____

Vedlegg
C- 2

Side 3 av 5

Nullstill



Kvittering for nabovarsel sendes kommunen sammen med søknaden

Nabovarsel kan enten sendes som rekommandert sending, overleveres personlig mot kvittering eller sendes på e-post mot kvittering. Med kvittering for mottatt e-post menes en e-post fra nabo/gjenboer som bekrefter å ha mottatt nabovarselet. Ved personlig overlevering vil signatur gjelde som bekreftelse på at varslet er mottatt. Det kan også signeres på at man gir samtykke til tiltaket.

Tiltaket gjelder							
Eiendom/ byggested	Gnr.	Bnr.	Festenr.	Seksjonsnr.	Bygningsnr.	Bolignr.	Kommune
	5	70					Masfjorden
Adresse					Postnr.	Poststed	
Areklettvegen					5986	Hosteland	

Følgende naboer har mottatt eller fått rek. sending av vedlagte nabovarsel med tilhørende vedlegg:

Nabo-/gjenboereiendom				Eier/fester av nabo-/gjenboereiendom			
Gnr.	Bnr.	Festenr.	Seksjonsnr.	Eiers/festers navn		Dato sendt e-post	
5	35/43			Eva Kvamsdal			
Adresse				Adresse		Kvittering vedlegges	
Areklettvegen 88				Areklettvegen 88			
Postnr.		Poststed		Postnr.		Poststedets reg.nr.	
5986		Hosteland		5986		Hosteland	
Personlig kvittering for		Dato	Sign.	Personlig kvittering for		Dato	Sign.
<input checked="" type="checkbox"/> mottatt varsel		6/11-17	Eva Kvamsdal	<input checked="" type="checkbox"/> samtykke til tiltaket		6/11-17	Eva Kvamsdal

Nabo-/gjenboereiendom				Eier/fester av nabo-/gjenboereiendom			
Gnr.	Bnr.	Festenr.	Seksjonsnr.	Eiers/festers navn		Dato sendt e-post	
5	43			Leif Arvid Mjånes			
Adresse				Adresse		Kvittering vedlegges	
Areklettvegen 88				Areklettvegen 88			
Postnr.		Poststed		Postnr.		Poststedets reg.nr.	
5986		Hosteland		5986		Hosteland	
Personlig kvittering for		Dato	Sign.	Personlig kvittering for		Dato	Sign.
<input checked="" type="checkbox"/> mottatt varsel		6/11-17	Leif Mjånes	<input checked="" type="checkbox"/> samtykke til tiltaket		6/11-17	LEIF ARVID MJÅNES

Nabo-/gjenboereiendom				Eier/fester av nabo-/gjenboereiendom			
Gnr.	Bnr.	Festenr.	Seksjonsnr.	Eiers/festers navn		Dato sendt e-post	
5	42			Willy Borge			
Adresse				Adresse		Kvittering vedlegges	
Areklettvegen 181				Areklettvegen 181			
Postnr.		Poststed		Postnr.		Poststedets reg.nr.	
5986		Hosteland		5986		Hosteland	
Personlig kvittering for		Dato	Sign.	Personlig kvittering for		Dato	Sign.
<input checked="" type="checkbox"/> mottatt varsel		6-11-17	W Borge	<input checked="" type="checkbox"/> samtykke til tiltaket		6-11-17	W Borge

Nabo-/gjenboereiendom				Eier/fester av nabo-/gjenboereiendom			
Gnr.	Bnr.	Festenr.	Seksjonsnr.	Eiers/festers navn		Dato sendt e-post	
5	50			Ove Andvik			
Adresse				Adresse		Kvittering vedlegges	
Sleirsvegen 636				Sleirsvegen 636			
Postnr.		Poststed		Postnr.		Poststedets reg.nr.	
5986		Hosteland		5986		Hosteland	
Personlig kvittering for		Dato	Sign.	Personlig kvittering for		Dato	Sign.
<input checked="" type="checkbox"/> mottatt varsel		6/11-17	O. Andvik	<input checked="" type="checkbox"/> samtykke til tiltaket		6/11-17	O. Andvik

Nabo-/gjenboereiendom				Eier/fester av nabo-/gjenboereiendom			
Gnr.	Bnr.	Festenr.	Seksjonsnr.	Eiers/festers navn		Dato sendt e-post	
Adresse				Adresse		Kvittering vedlegges	
Postnr.		Poststed		Postnr.		Poststedets reg.nr.	
Personlig kvittering for		Dato	Sign.	Personlig kvittering for		Dato	Sign.
<input type="checkbox"/> mottatt varsel				<input type="checkbox"/> samtykke til tiltaket			

Det er per dags dato innlevert rekommandert sending til ovennevnte adressater.

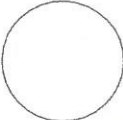
Samlet antall sendinger: _____ Sign. 

Kvittering for nabovarsel sendes kommunen sammen med søknaden

Nabovarsel kan enten sendes som rekommandert sending, overleveres personlig mot kvittering eller sendes på e-post mot kvittering. Med kvittering for mottatt e-post menes en e-post fra nabo/gjenboer som bekrefter å ha mottatt nabovarslet. Ved personlig overlevering vil signatur gjelde som bekræftelse på at varslet er mottatt. Det kan også signeres på at man gir samtykke til tiltaket.

Tiltaket gjelder							
Eiendom/ byggested	Gnr.	Bnr.	Festenr.	Seksjonsnr.	Bygningsnr.	Bolignr.	Kommune
	5 70				Masfjorden		
Adresse					Postnr.	Poststed	
Skjelsundet					5986	Hosteland	

Følgende naboer har mottatt eller fått rek. sending av vedlagte nabovarsel med tilhørende vedlegg:

Nabo-/gjenboereiendom				Eier/fester av nabo-/gjenboereiendom			
Gnr.	Bnr.	Festenr.	Seksjonsnr.	Eiers/festers navn	Dato sendt e-post		
5	44/35			TOMMIE KUAMSDAL			
Adresse				Adresse			
Arcklettvegen				Arcklettvegen			
Postnr.	Poststed			Postnr.	Poststed		
5986	Hosteland			5986	Hosteland		
Personlig kvittering for		Dato	Sign.	Personlig kvittering for		Dato	Sign.
<input type="checkbox"/> mottatt varsel		19.09.17	T. Wamsdal	<input type="checkbox"/> samtykke til tiltaket		19.09.17	T. Wamsdal

Nabo-/gjenboereiendom				Eier/fester av nabo-/gjenboereiendom			
Gnr.	Bnr.	Festenr.	Seksjonsnr.	Eiers/festers navn	Dato sendt e-post		
5	47			Svenn Slinn			
Adresse				Adresse			
Kvamsdal 145				Kvamsdal 145			
Postnr.	Poststed			Postnr.	Poststed		
5986	Hosteland			5986	Hosteland		
Personlig kvittering for		Dato	Sign.	Personlig kvittering for		Dato	Sign.
<input checked="" type="checkbox"/> mottatt varsel		3/11-17	Svenn Slinn	<input checked="" type="checkbox"/> samtykke til tiltaket		3/11-17	Svenn Slinn

Nabo-/gjenboereiendom				Eier/fester av nabo-/gjenboereiendom			
Gnr.	Bnr.	Festenr.	Seksjonsnr.	Eiers/festers navn	Dato sendt e-post		
5	54			Svenn Oskar Molland			
Adresse				Adresse			
Arcklettvegen 68				Arcklettvegen 68			
Postnr.	Poststed			Postnr.	Poststed		
5986	Hosteland			5986	Hosteland		
Personlig kvittering for		Dato	Sign.	Personlig kvittering for		Dato	Sign.
<input checked="" type="checkbox"/> mottatt varsel		5/11-17	Svenn Oskar Molland	<input checked="" type="checkbox"/> samtykke til tiltaket		5/11-17	Svenn Oskar Molland

Nabo-/gjenboereiendom				Eier/fester av nabo-/gjenboereiendom			
Gnr.	Bnr.	Festenr.	Seksjonsnr.	Eiers/festers navn	Dato sendt e-post		
5	35/52			Espen Arcklett			
Adresse				Adresse			
Arcklettvegen 92				Arcklettvegen 92			
Postnr.	Poststed			Postnr.	Poststed		
5986	Hosteland			5986	Hosteland		
Personlig kvittering for		Dato	Sign.	Personlig kvittering for		Dato	Sign.
<input checked="" type="checkbox"/> mottatt varsel		5/11-17	Espen Arcklett	<input checked="" type="checkbox"/> samtykke til tiltaket		5/11-17	Espen Arcklett

Nabo-/gjenboereiendom				Eier/fester av nabo-/gjenboereiendom			
Gnr.	Bnr.	Festenr.	Seksjonsnr.	Eiers/festers navn	Dato sendt e-post		
5	41			THOMAS BORGE			
Adresse				Adresse			
ARCKLETTVEGEN 72				ARCKLETTVEGEN 72			
Postnr.	Poststed			Postnr.	Poststed		
5986	HOSTELAND			5986	HOSTELAND		
Personlig kvittering for		Dato	Sign.	Personlig kvittering for		Dato	Sign.
<input checked="" type="checkbox"/> mottatt varsel		5/11-17	Thomas Borge	<input checked="" type="checkbox"/> samtykke til tiltaket		5/11-17	Thomas Borge

Det er per dags dato innlevert rekommandert sending til ovennevnte adressater.

Samlet antall sendinger: _____ Sign.

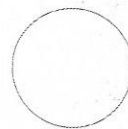

Kvittering for nabovarsel sendes kommunen sammen med søknaden

Nabovarsel kan enten sendes som rekommandert sending, overleveres personlig mot kvittering eller sendes på e-post mot kvittering. Med kvittering for mottatt e-post menes en e-post fra nabo/gjenboer som bekrefter å ha mottatt nabovarselet. Ved personlig overlevering vil signatur gjelde som bekræftelse på at varselet er mottatt. Det kan også signeres på at man gir samtykke til tiltaket.

Tiltaket gjelder							
Eiendom/ byggested	Gnr.	Bnr.	Festener.	Seksjonsnr.	Bygningsnr.	Bolignr.	Kommune
	5	70					Masfjorden
	Adresse				Postnr.	Poststed	
	Skjelsundet				5986	Hosteland	

Følgende naboer har mottatt eller fått rek. sending av vedlagte nabovarsel med tilhørende vedlegg:

Nabo-/gjenboereiendom				Eier/fester av nabo-/gjenboereiendom			
Gnr.	Bnr.	Festener.	Seksjonsnr.	Eiers/festers navn			Dato sendt e-post
5	35			Norvald Oppedal			
Adresse				Adresse			Kvittering vedlegges
Skjelsundet				Rørdalsvegen 432			
Postnr.	Poststed			Postnr.	Poststed		Denne del klistres på kvittering RA 0176 7299 0NO
5986	Hosteland			6658	Ringdalskogen		
Personlig kvittering for		Dato	Sign.	Personlig kvittering for		Dato	Sign.
<input type="checkbox"/> mottatt varsel				<input type="checkbox"/> samtykke til tiltaket			

Nabo-/gjenboereiendom				Eier/fester av nabo-/gjenboereiendom			
Gnr.	Bnr.	Festener.	Seksjonsnr.	Eiers/festers navn			Dato sendt e-post
5	49			Norvald Oppedal			
Adresse				Adresse			Kvittering vedlegges
Skjelsundet				Rørdalsvegen 432			
Postnr.	Poststed			Postnr.	Poststed		Poststedets reg.nr.
5986	Hosteland			6658	Ringdalskogen		
Personlig kvittering for		Dato	Sign.	Personlig kvittering for		Dato	Sign.
<input type="checkbox"/> mottatt varsel				<input type="checkbox"/> samtykke til tiltaket			

Nabo-/gjenboereiendom				Eier/fester av nabo-/gjenboereiendom			
Gnr.	Bnr.	Festener.	Seksjonsnr.	Eiers/festers navn			Dato sendt e-post
5	35			Robin Romarheim			
Adresse				Adresse			Kvittering vedlegges
Skjelsundet				Ytrehaugsdalen 38			
Postnr.	Poststed			Postnr.	Poststed		Denne del klistres på kvittering RA 0176 7298 6NO
5986	Hosteland			5986	Hosteland		
Personlig kvittering for		Dato	Sign.	Personlig kvittering for		Dato	Sign.
<input type="checkbox"/> mottatt varsel				<input type="checkbox"/> samtykke til tiltaket			

Nabo-/gjenboereiendom				Eier/fester av nabo-/gjenboereiendom			
Gnr.	Bnr.	Festener.	Seksjonsnr.	Eiers/festers navn			Dato sendt e-post
5	57			Robin Romarheim			
Adresse				Adresse			Kvittering vedlegges
Skjelsundet				Ytrehaugsdalen 38			
Postnr.	Poststed			Postnr.	Poststed		Poststedets reg.nr.
5986	Hosteland			5986	Hosteland5		
Personlig kvittering for		Dato	Sign.	Personlig kvittering for		Dato	Sign.
<input type="checkbox"/> mottatt varsel				<input type="checkbox"/> samtykke til tiltaket			

Nabo-/gjenboereiendom				Eier/fester av nabo-/gjenboereiendom			
Gnr.	Bnr.	Festener.	Seksjonsnr.	Eiers/festers navn			Dato sendt e-post
5	35			Renate Reknes Ynnesdal			
Adresse				Adresse			Kvittering vedlegges
Skjelsundet				Moldalia 62			
Postnr.	Poststed			Postnr.	Poststed		Denne del klistres på kvittering RA 0176 7302 3NO
5986	Hosteland			5267	Espeland		
Personlig kvittering for		Dato	Sign.	Personlig kvittering for		Dato	Sign.
<input type="checkbox"/> mottatt varsel				<input type="checkbox"/> samtykke til tiltaket			

Det er per dags dato innlevert rekommandert sending til ovennevnte adressater.

Samlet antall sendinger: 6 Sign.

27/9-17 12447387471

Vedlegg
C- 2

Side 6 av 6

Nullstill



Kvittering for nabovarsel sendes kommunen sammen med søknaden

Nabovarsel kan enten sendes som rekommandert sending, overleveres personlig mot kvittering eller sendes på e-post mot kvittering. Med kvittering for mottatt e-post menes en e-post fra nabo/gjenboer som bekrefter å ha mottatt nabovarselet. Ved personlig overlevering vil signatur gjelde som bekreftelse på at varslet er mottatt. Det kan også signeres på at man gir samtykke til tiltaket.

Tiltaket gjelder							
Eiendom/ byggsted	Gnr.	Bnr.	Festenr.	Seksjonsnr.	Bygningsnr.	Bolignr.	Kommune
	5	70					Masfjorden
Adresse					Postnr.	Poststed	
Skjelsundet					5986	Hosteland	

Følgende naboer har mottatt eller fått rek. sending av vedlagte nabovarsel med tilhørende vedlegg:

Nabo-/gjenboereiendom				Eier/fester av nabo-/gjenboereiendom			
Gnr.	Bnr.	Festenr.	Seksjonsnr.	Eiers/festers navn			Dato sendt e-post
5	55			Marianne Ulvatn			
Adresse				Adresse			Kvittering vedlegges
Skjelsundet				Postboks 24			
Postnr.	Poststed			Postnr.	Poststed		Denne del klistres på kvittering RA 0176 7300 6NO
5986	Hosteland			5987	Hosteland		
Personlig kvittering for		Dato	Sign.	Personlig kvittering for		Dato	Sign.
<input type="checkbox"/> mottatt varsel				<input type="checkbox"/> samtykke til tiltaket			

Nabo-/gjenboereiendom				Eier/fester av nabo-/gjenboereiendom			
Gnr.	Bnr.	Festenr.	Seksjonsnr.	Eiers/festers navn			Dato sendt e-post
5	65			Karen Margrethe Risnes			
Adresse				Adresse			Kvittering vedlegges
Skjelsundet				Hunstadvingen 13D			
Postnr.	Poststed			Postnr.	Poststed		Denne del klistres på kvittering RA 0176 7301 0NO
5986	Hosteland			5053	Bergen		
Personlig kvittering for		Dato	Sign.	Personlig kvittering for		Dato	Sign.
<input type="checkbox"/> mottatt varsel				<input type="checkbox"/> samtykke til tiltaket			

Nabo-/gjenboereiendom				Eier/fester av nabo-/gjenboereiendom			
Gnr.	Bnr.	Festenr.	Seksjonsnr.	Eiers/festers navn			Dato sendt e-post
5	35			Øystein Ynnesdal			
Adresse				Adresse			Kvittering vedlegges
Skjelsundet				Moldalia 62			
Postnr.	Poststed			Postnr.	Poststed		Denne del klistres på kvittering RA 0176 7303 7NO
5986	Hosteland			5267	Espeland		
Personlig kvittering for		Dato	Sign.	Personlig kvittering for		Dato	Sign.
<input type="checkbox"/> mottatt varsel				<input type="checkbox"/> samtykke til tiltaket			

Nabo-/gjenboereiendom				Eier/fester av nabo-/gjenboereiendom			
Gnr.	Bnr.	Festenr.	Seksjonsnr.	Eiers/festers navn			Dato sendt e-post
5	40			Agnete og Leif Kravmsdal			5/11-2017
Adresse				Adresse			Kvittering vedlegges
Areklettvegen 161				Areklettvegen 161			
Postnr.	Poststed			Postnr.	Poststed		Poststedets reg.nr.
5986	Hosteland			5986	Hosteland		
Personlig kvittering for		Dato	Sign.	Personlig kvittering for		Dato	Sign.
<input checked="" type="checkbox"/> mottatt varsel		5/11-2017	Agnete Kravmsdal Leif H Kravmsdal	<input checked="" type="checkbox"/> samtykke til tiltaket		5/11-2017	Agnete Kravmsdal Leif H Kravmsdal

Nabo-/gjenboereiendom				Eier/fester av nabo-/gjenboereiendom			
Gnr.	Bnr.	Festenr.	Seksjonsnr.	Eiers/festers navn			Dato sendt e-post
5	35			Vidar Kravmsdal			
Adresse				Adresse			Kvittering vedlegges
Kravmsdal 125				Kravmsdal 125			
Postnr.	Poststed			Postnr.	Poststed		Poststedets reg.nr.
5986	Hosteland			5986	Hosteland		
Personlig kvittering for		Dato	Sign.	Personlig kvittering for		Dato	Sign.
<input checked="" type="checkbox"/> mottatt varsel		5/11-2017	Vidar Kravmsdal	<input checked="" type="checkbox"/> samtykke til tiltaket		5/11-2017	Vidar Kravmsdal

Det er per dags dato innlevert rekommandert sending til ovennevnte adressater.

Samlet antall sendinger: 6 Sign.

27/9-17 124473

VEDLEGG: D-1

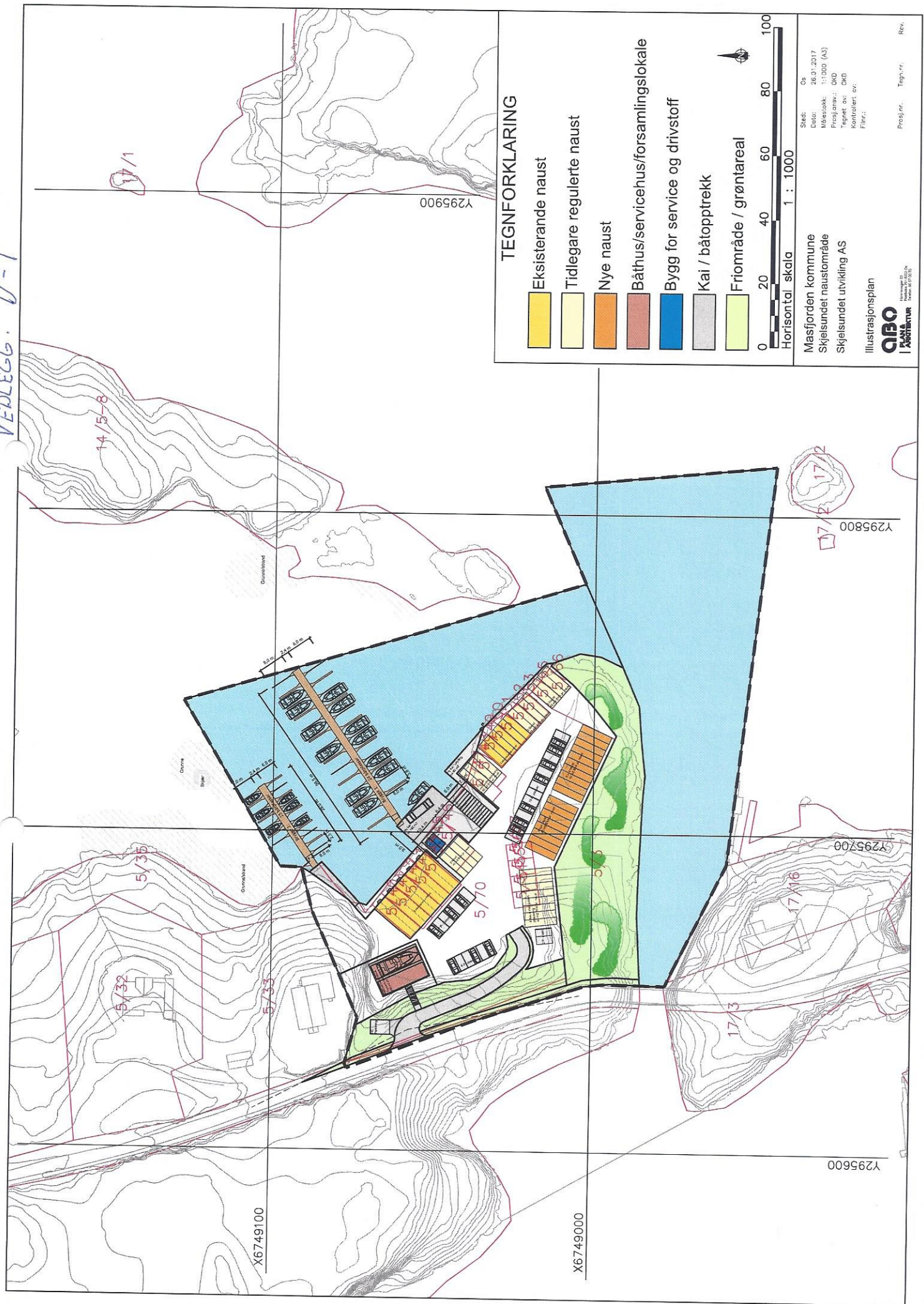

TEGNFORKLARING

- Eksisterende naust
- Tidligere regulerte naust
- Nye naust
- Båthus/servicehus/forsamlingslokale
- Bygg for service og drivstoff
- Kai / båtopptrekk
- Friområde / grøntareal



Sted: Os
 Dato: 26.07.2017
 Målestokk: 1:1000 (A3)
 Prosjekt: OKD
 Tegnet av: OKD
 Kontrollert av:
 Filtr.:

Masfjorden kommune
 Skjelsundet naustområde
 Skjelsundet utvikling AS

Illustrasjonsplan
OKD
 PLAN
 I
 ARCHITECTUR
 Masfjorden 102, 29
 Tlf: 81 81 82 0

Prosj.nr.: Tegnr.nr.: Rev.:

VEDLEGG: D-2

TEGNFORKLARING

Plankart 1 av 1 SOSI ver. 4.5

JURIDISKE TEKSTER, LINJE- OG PUNKTSYMBOL (JF. REGULERINGSBESTEMMELSE)

- Illustrasjon av planens avgrensning (se utkastet med 200% forstørrelse, 1:50)
- Formålsgrænse (1203)
- Eigdomsgrænse som vert oppheva (1204)
- Byggesgrænse (1211)
- Reguleret sentriflje (1211)
- Friskilje (1222)
- Reguleret høgde (R-reguleringshøgde)
- Foreseingsområde
- Bygg som ligg i planen (1214)
- Måle- og avstandslinje (258)
- BH-k-m,d Reguleret byggehøgde (reg-plakett)

AREALFORMÅL (PBL §12-5)

- BYGNINGAR OG ANLEGG (PBL §12-5 nr.1)** (1688)
- BUN** Uhus/naust/bædehus (1688)
- BAS** Annen særskilt angitt bebyggelse (1688)
- SAMFERDSANLEGG OG TEKNISK INFRASTRUKTUR (PBL §12-5 nr.2)**
- SV** Veg (2010)
- SVG** Annan vegg grunn - grantaareal (2010)
- SK** Kai (2041)

LANDSBRUKS-, NATUR OG FRILUFTSOMRÅDER (PBL §12-5 nr.5)

- LF** Friluftformål (6138)

BRUK OG VERN AV SJØ OG VASSDRAG (PBL §12-5 nr.6)

- VFE** Ferdsel (6100)
- VS** Småbåttann (6230)

OMSYNSOMRÅDE (PBL §12-6 JF. §11-8)

- SIKRINGS-, STYR- OG FARESONER (PBL §11-8 nr. 1-3)** (140)
- Fraktsone**

BASISKART

- Eigdomsgrænse
- Eksisterende bygg
- Geodetisk grunnlag: UTM32_Eureref 89
- Geodetisk høgdegrunnlag: NN1954
- Siste utkastdato basiskart: 26.10.16

Ekvivalens: 1m

Kartmålestokk: 1:1000 ved arkformat A2

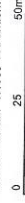

Reguleringsplan, detaljregulering for:

IF- og byggesaksnummer: 2016/1111
MASFJORDEN KOMMUNE, Gnr. 5, bnr. 70 mfl.
Skjeisundet naustområde
Nasjonal arealplan-ID 1266_20160003

Saksbehandlingsplan- og byggingelov

Saksong	Dato	Plankart datert	Føresiger datert
Plannøppsett kunnngjort	21.11.16		
Vedtak, offentlig ettersyn	dd.mm.åå - dd.mm.åå	dd.mm.åå	dd.mm.åå
Offentlig ettersyn, fn - til	dd.mm.åå	dd.mm.åå	dd.mm.åå
Kommunestyrets vedtak	dd.mm.åå	dd.mm.åå	dd.mm.åå
Plannøstak kunnngjort	dd.mm.åå	dd.mm.åå	dd.mm.åå
Føresigerstiller:		Uarbeidd av: QBO I ASKJELV	
Saksnummer: 2016/1111		Siste revisjonsdato: 26.01.17	
Plankart: 26.01.17		Saksnummer: 26.01.17	

Det bekreftes at plankartet er i samsvar med kommunestyrets saksvedtak

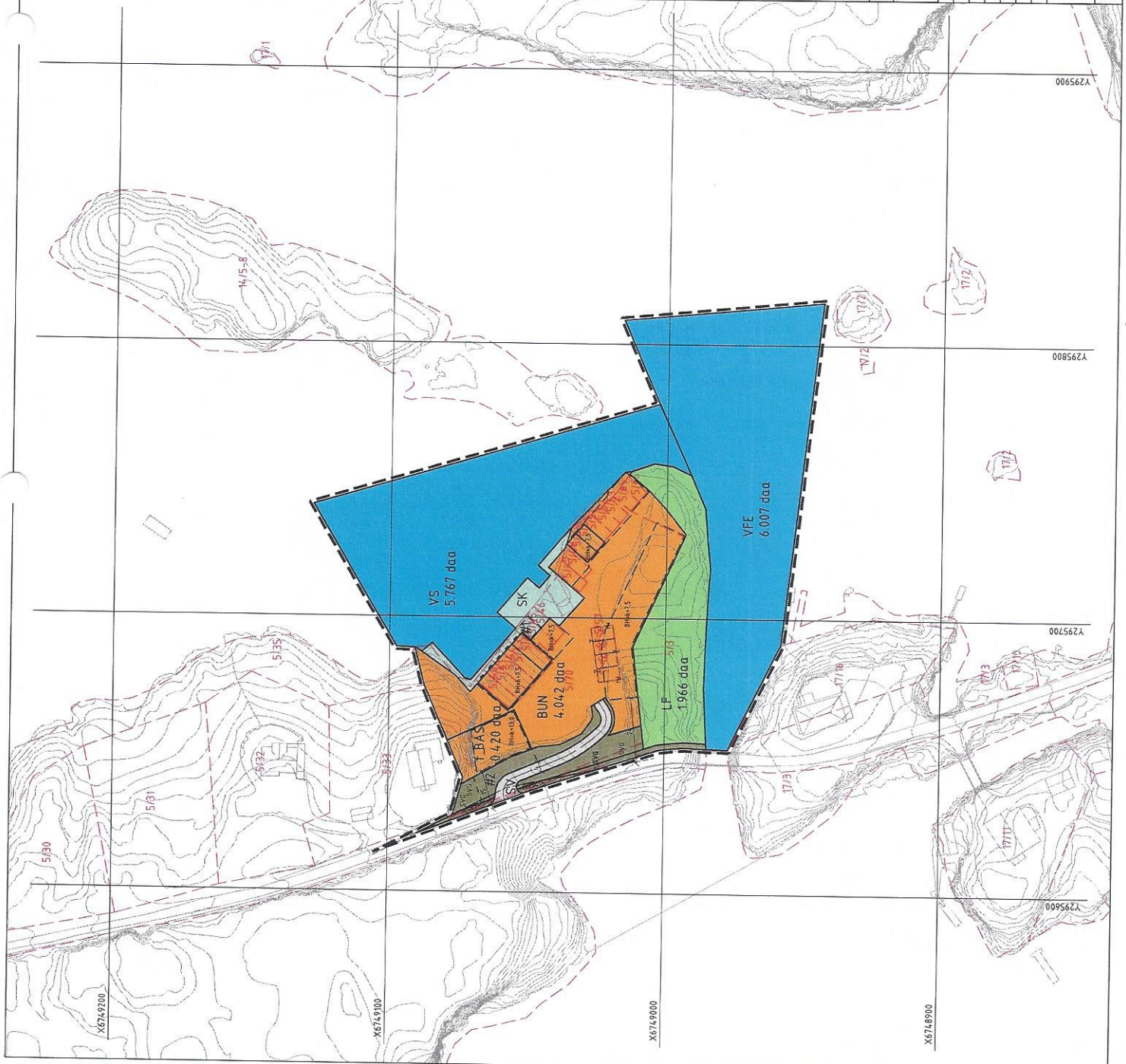

Saksjonnr.

VEDLEGG: E-1

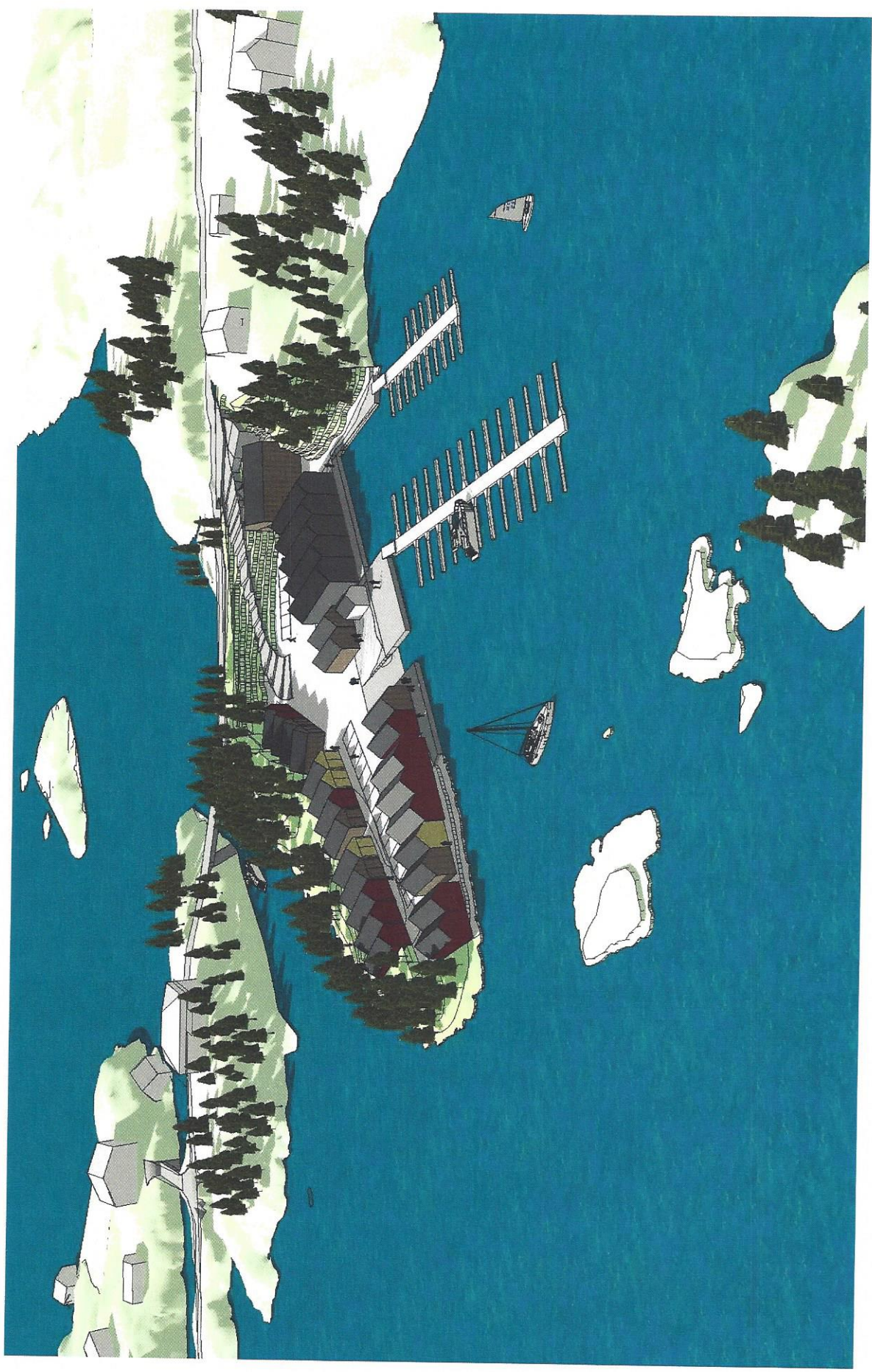

Perspektiv av Skjelsundet naustområde

SIGN./DATO
SAS / 22.12.16

VEDLEGG: E-2

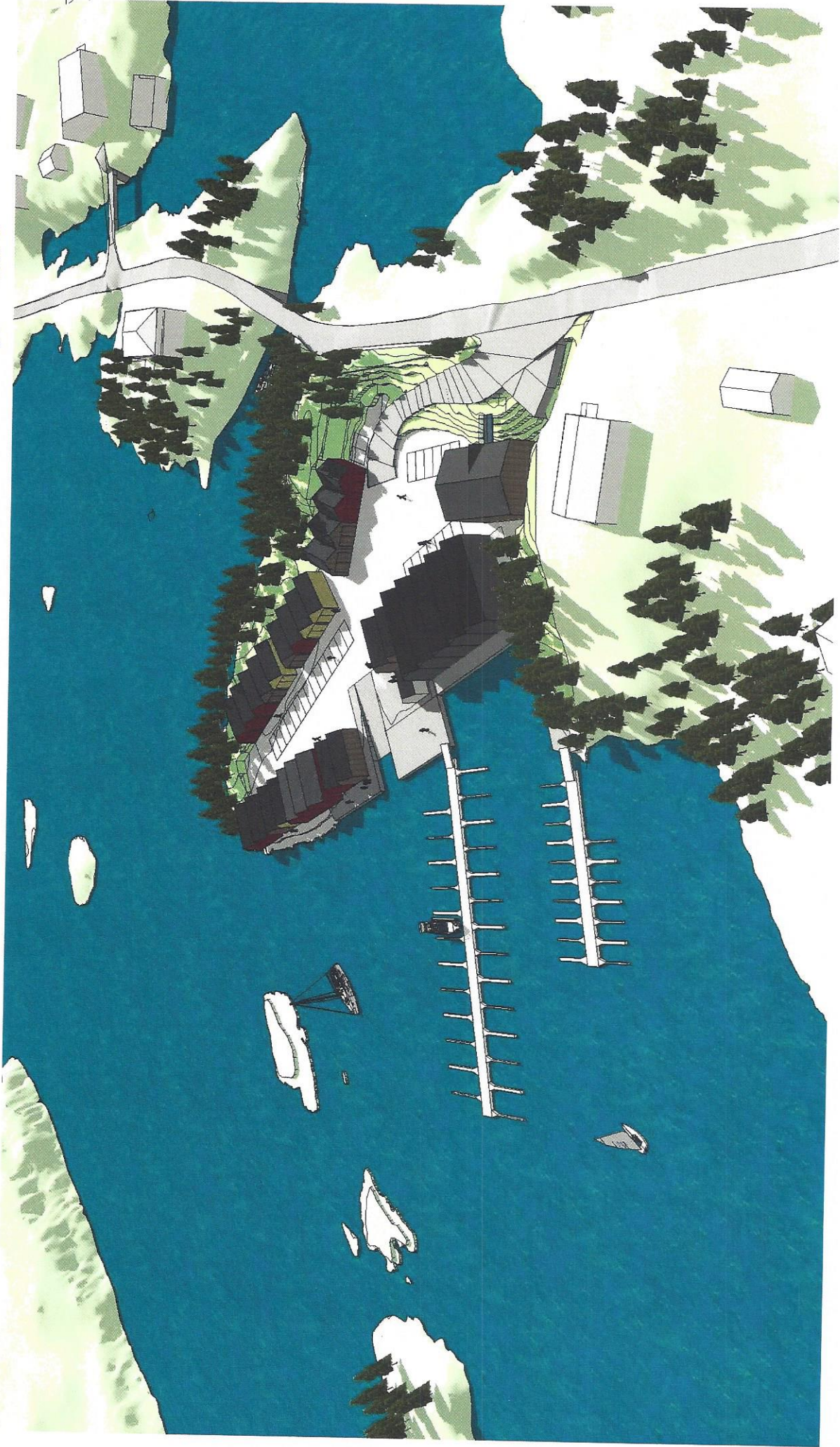

Perspektiv av Skjelsundet naustområde

SIGN./DATO
SAS / 22.12.16

QBO
PLAN &
ARKITEKTUR

Erklæring om ansvarsrett

etter plan- og bygningsloven (pbl) § 23-3

Erklæringen skal sendes til *ansvarlig søker*.

Alternativt kan erklæringen sendes direkte til kommunen, men da må ansvarlig søker få tilsendt en kopi.

Erklæringen gjelder							
Eiendom/ byggested	Gnr.	Bnr.	Festenr.	Seksjonsnr.	Bygningsnr.	Bolignr.	Kommune
	5 70						Masfjorden
Adresse				Postnr.	Poststed		
Skjelsundet				5986	Hosteland		

Foretak			
Foretakets navn			Organisasjonsnr.
Entreprenør Ansgar Birkeland AS			939555420
Adresse		Postnr.	Poststed
Masfjordvegen 105		5986	Hosteland
Kontaktperson		Telefon	Mobiltelefon
Bjørnar Birkeland		56367148	47464100
E-post			
bjornar@ansgarbirkeland.no			
Foreligger sentral godkjenning ? <input checked="" type="checkbox"/> Ja <input type="checkbox"/> Nei			
Hvis ja, dekkes ansvarsområdene av sentral godkjenning? <input checked="" type="checkbox"/> Helt <input type="checkbox"/> Delvis <input type="checkbox"/> Nei			

Ansvarsområde						
Funksjon (SØK, PRO, UTF, kontroll)	Beskriv arbeidet foretaket skal ha ansvar for	Tiltaks- klasse	Våre samsvarserklæringer/kontrollerklæringer vil foreligge ved: (sett X)			
			Søknad om ramme- tillatelse	Søknad om igangsettings- tillatelse/ ett-trinns søknad	Søknad om midlertidig brukstillatelse	Søknad om ferdigattest
SØK	Ansvarlig søker	1	<input type="checkbox"/>	<input checked="" type="checkbox"/>	<input type="checkbox"/>	<input type="checkbox"/>
PRO	Uteareal og landskapsutforming	1	<input type="checkbox"/>	<input checked="" type="checkbox"/>	<input type="checkbox"/>	<input type="checkbox"/>
PRO	Oppmålingsteknisk prosjektering	1	<input type="checkbox"/>	<input checked="" type="checkbox"/>	<input type="checkbox"/>	<input type="checkbox"/>
UTF	Innmåling og utstikking av tiltak	1	<input type="checkbox"/>	<input type="checkbox"/>	<input type="checkbox"/>	<input checked="" type="checkbox"/>
UTF	Grunnarbeid og landskapsutforming	1	<input type="checkbox"/>	<input type="checkbox"/>	<input type="checkbox"/>	<input checked="" type="checkbox"/>
-		-	<input type="checkbox"/>	<input type="checkbox"/>	<input type="checkbox"/>	<input type="checkbox"/>
-		-	<input type="checkbox"/>	<input type="checkbox"/>	<input type="checkbox"/>	<input type="checkbox"/>
-		-	<input type="checkbox"/>	<input type="checkbox"/>	<input type="checkbox"/>	<input type="checkbox"/>
-		-	<input type="checkbox"/>	<input type="checkbox"/>	<input type="checkbox"/>	<input type="checkbox"/>
-		-	<input type="checkbox"/>	<input type="checkbox"/>	<input type="checkbox"/>	<input type="checkbox"/>
-		-	<input type="checkbox"/>	<input type="checkbox"/>	<input type="checkbox"/>	<input type="checkbox"/>
-		-	<input type="checkbox"/>	<input type="checkbox"/>	<input type="checkbox"/>	<input type="checkbox"/>

Erklæring og underskrift	
Foretaket er kjent med reglene om straff og sanksjoner i pbl kap 32 og at det kan medføre reaksjoner dersom det gis uriktige opplysninger. Foretaket forplikter seg til å stille med nødvendig kompetanse i tiltaket jf. SAK10 kap. 10 og 11	
<input checked="" type="checkbox"/> Ansvarlig prosjekterende erklærer at prosjekteringen skal være planlagt, gjennomført og kvalitetssikret i henhold til pbl jf. SAK10 §12-3	
<input checked="" type="checkbox"/> Ansvarlig utførende erklærer at arbeidet ikke skal starte før det foreligger kvalitetssikret produksjonsunderlag for respektive del av utførelsen jf SAK10 § 12-4	
<input type="checkbox"/> Ansvarlig kontrollerende erklærer uavhengighet, jf. SAK10 § 14-1, og vil redegjøre for endringer som kan påvirke uavhengigheten jf. SAK10 §12-5	
Dato	Underskrift
14.09.17	
Gjentas med blokkbokstaver	
BJØRNAR BIRKELAND	

Kommunens saksnr.	Prosjektnr.
-------------------	-------------

Vedlegg: G-2



Samsvarserklæring

etter plan- og bygningsloven (pbl) § 23-1, SAK10 kapittel 12
Samsvarserklæringen skal sendes til *ansvarlig søker*.

Erklæringen gjelder							
Eiendom/ byggsted	Gnr.	Bnr.	Festenr.	Seksjonsnr.	Bygningsnr.	Bolignr.	Kommune
	Adresse				Postnr.	Poststed	
	5	70			5986	HOSTELAND	MASFJORDEN
	SKJELSUNDET						

Foretak	
Foretakets navn	Organisasjonsnr.
ENTREPRENØR ANSGAR BIRKELAND AS	939555420

Ansvarsrett erklært dato	14.09.17	Arbeidet innen ansvars- området er avsluttet	<input checked="" type="checkbox"/> Ja	<input type="checkbox"/> Nei
-----------------------------	----------	---	--	------------------------------

Ansvarsområde	
Hentet fra erklæring om ansvarsrett	Funksjon (PRO, UTF)
	Beskrivelse av ansvarsområde
	SØK, PRO ANSVARLIG SØKER UTEAREAL OG LANDSKAPSUTFORMING OPPMÅLINGSTEKNISK PROSJEKTERING

Ansvarlig for prosjektering:	
Det er ikke avdekket gjenstående arbeider innenfor ansvarsområdet som er til hinder for å gi:	
<input type="checkbox"/> Rammetillatelse	<input checked="" type="checkbox"/> Igangsettingstillatelse/ ett-trinns tillatelse
<input type="checkbox"/> Midlertidig brukstillatelse	<input type="checkbox"/> Ferdigattest

Ansvarlig for utførelse:	
<input type="checkbox"/> Midlertidig brukstillatelse – Gjenstående arbeider for denne delen av tiltaket frem mot ferdigattest	Angi gjenstående arbeider av mindre vesentlig betydning, innenfor den delen av tiltaket det søkes midlertidig brukstillatelse for
<input type="checkbox"/> Midlertidig brukstillatelse – Gjenstående arbeider for denne delen av tiltaket frem mot ferdigattest	Angi gjenstående arbeider av mindre vesentlig betydning, innenfor den delen av tiltaket det søkes midlertidig brukstillatelse for
<input type="checkbox"/> Midlertidig brukstillatelse – Gjenstående arbeider for denne delen av tiltaket frem mot ferdigattest	Angi resterende deler av tiltaket hvor det her ikke søkes om midlertidig brukstillatelse
<input checked="" type="checkbox"/> Ferdigattest – Det er ikke avdekket feil eller mangler som hindrer ferdigattest	

Bekreftelser	
Vi bekrefter at kvalitetssikring er utført og dokumentert i henhold til erklæring om ansvarsrett og foretakets kvalitetssikring.	
<input checked="" type="checkbox"/>	Vi bekrefter at prosjektering er i samsvar med ytelser i TEK10 og preaksepterte ytelser (VTEK) eller ved analyse som viser at forskriftens (TEK10) funksjonkrav er oppfylt
<input type="checkbox"/>	Vi bekrefter at utførelse er i samsvar med produksjonsunderlag.

Erklæring og underskrift		
Foretaket er kjent med reglene om straff og sanksjoner i plan- og bygningsloven kap 32, og at det kan medføre reaksjoner dersom det er gitt uriktige opplysninger.		
Dato	Foretakets underskrift	Gjentas med blokkbokstaver
14.09.17	<i>Bjørnar Birkeland</i>	BJØRNAR BIRKELAND



Gjennomføringsplan

Eiendom/byggested	Gnr.	Bnr.	Festnr.	Seksj.nr.	Bygn.nr.	Kommune	Adresser	Postnr.	Poststed
5	70					Masfjorden	Skjelsundet	5986	Hostelans
					Versjonsnr.		Dato		
					1		14.09.17		
					Signatur, ansey, søker				
					<i>Birkeland</i>				

(1)	(2)	(3)	(4)	Kryss for planlagt samsvarserklæring / kontrollerkjøring			(9)	
				(5)	(6)	(7)		(8)
	Beskrivelse av fagområde, ansvarsområde, tiltaksklasse (i hhv. prosjektering, utførelse og kontroll)	Tiltaks-klasse	Foretakets navn og org.nr.	Søknad om rammetillatelse	Søknad om igangsettings-tillatelse/ett-trinnsøknad	Søknad om midlertidig brukstillatelse	Søknad om ferdiggjøtt	Sett kryss når arbeidet innen ansvarsområdet er avsluttet
SØK	Ansvarlig søker	1	Entr. A. Birkeland AS, 939555420	<input type="checkbox"/>	<input checked="" type="checkbox"/>	<input type="checkbox"/>	<input type="checkbox"/>	<input type="checkbox"/>
PRO	Uteareal og landskapsutforming	1	Entr. A. Birkeland AS, 939555420	<input type="checkbox"/>	<input checked="" type="checkbox"/>	<input type="checkbox"/>	<input type="checkbox"/>	<input checked="" type="checkbox"/>
PRO	Oppmålingsteknisk prosjektering	1	Entr. A. Birkeland AS, 939555420	<input type="checkbox"/>	<input checked="" type="checkbox"/>	<input type="checkbox"/>	<input type="checkbox"/>	<input checked="" type="checkbox"/>
UTF	Innmåling og utstikking av tiltak	1	Entr. A. Birkeland AS, 939555420	<input type="checkbox"/>	<input type="checkbox"/>	<input checked="" type="checkbox"/>	<input type="checkbox"/>	<input type="checkbox"/>
UTF	Grunnarbeid og landskapsutforming	1	Entr. A. Birkeland AS, 939555420	<input type="checkbox"/>	<input type="checkbox"/>	<input checked="" type="checkbox"/>	<input type="checkbox"/>	<input type="checkbox"/>
		-		<input type="checkbox"/>	<input type="checkbox"/>	<input type="checkbox"/>	<input type="checkbox"/>	<input type="checkbox"/>
		-		<input type="checkbox"/>	<input type="checkbox"/>	<input type="checkbox"/>	<input type="checkbox"/>	<input type="checkbox"/>
		-		<input type="checkbox"/>	<input type="checkbox"/>	<input type="checkbox"/>	<input type="checkbox"/>	<input type="checkbox"/>
		-		<input type="checkbox"/>	<input type="checkbox"/>	<input type="checkbox"/>	<input type="checkbox"/>	<input type="checkbox"/>
		-		<input type="checkbox"/>	<input type="checkbox"/>	<input type="checkbox"/>	<input type="checkbox"/>	<input type="checkbox"/>
		-		<input type="checkbox"/>	<input type="checkbox"/>	<input type="checkbox"/>	<input type="checkbox"/>	<input type="checkbox"/>
		-		<input type="checkbox"/>	<input type="checkbox"/>	<input type="checkbox"/>	<input type="checkbox"/>	<input type="checkbox"/>
		-		<input type="checkbox"/>	<input type="checkbox"/>	<input type="checkbox"/>	<input type="checkbox"/>	<input type="checkbox"/>
		-		<input type="checkbox"/>	<input type="checkbox"/>	<input type="checkbox"/>	<input type="checkbox"/>	<input type="checkbox"/>
		-		<input type="checkbox"/>	<input type="checkbox"/>	<input type="checkbox"/>	<input type="checkbox"/>	<input type="checkbox"/>
		-		<input type="checkbox"/>	<input type="checkbox"/>	<input type="checkbox"/>	<input type="checkbox"/>	<input type="checkbox"/>

VEDLÆG: Q-1

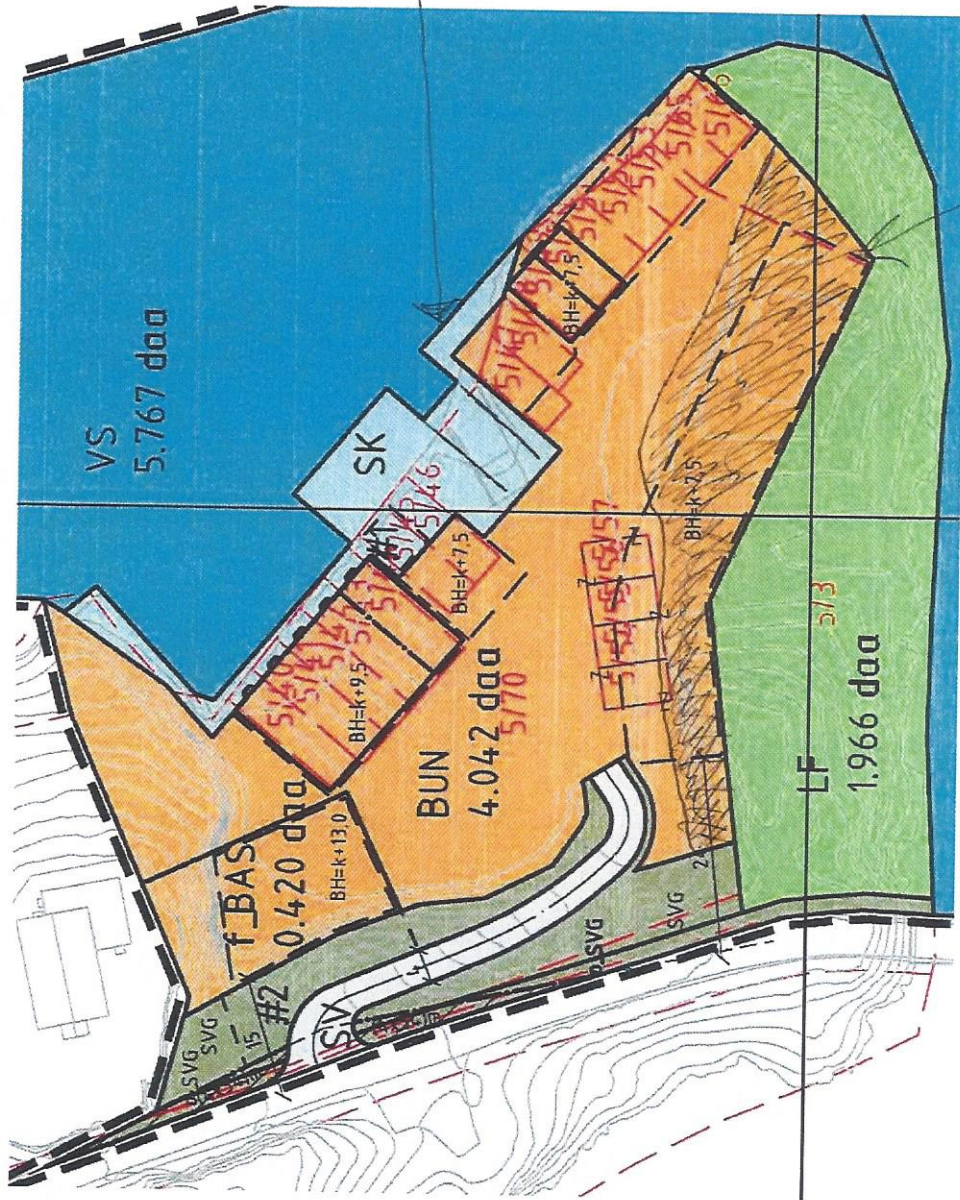

OMRÅDE markeret med
SK skal det bygges/murus
kari som anvist i
Regulerings plan.

SKRANSET OMRÅDE
skal planlægges til kote 2m
som Resten av området er på.