

DATA DESIGN SYSTEM

AA | Div. endringer i henhold til e-post 06.11.17
 REV. ANT. | REVIDERINGEN GJELDER

HS | 07.11.2017
 SIGN. | DATO

Stordalen

Skahjem Bygg AS

TEGN. HS

PROSJ. NR. SK55

G.NR.

B.NR.

GODKJ.

TEGN. NR. 502

KOMMUNE:

DATO 25.10.2017

MÅL 1 : 100



Fasader

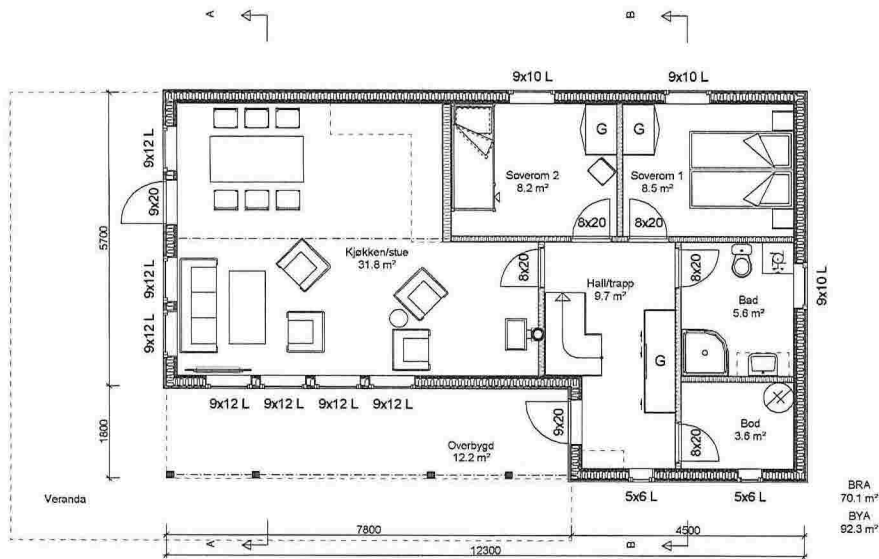

BRA
70.1 m²
BYA
92.3 m²

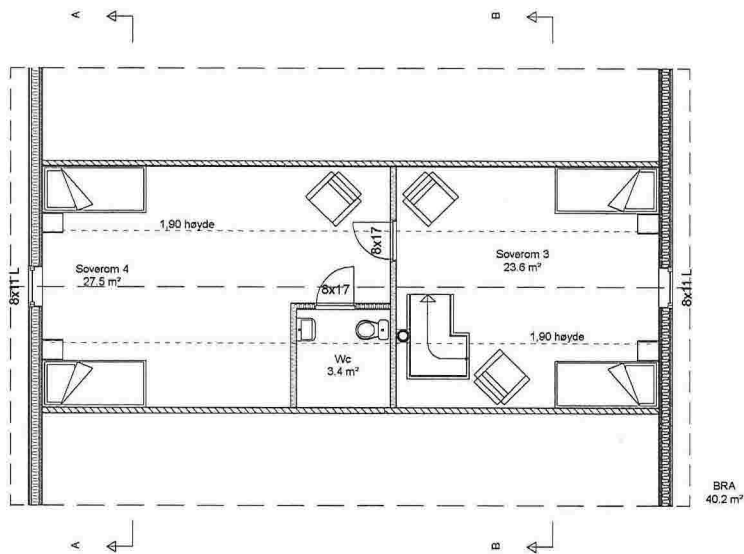

BRA
40.2 m²

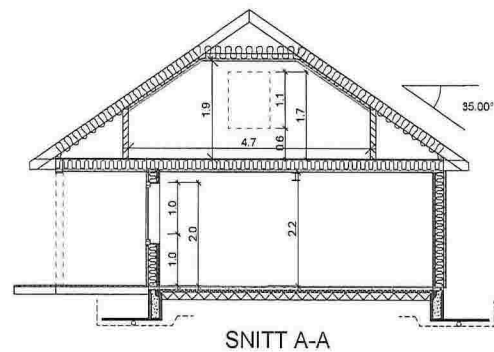

SNITT A-A

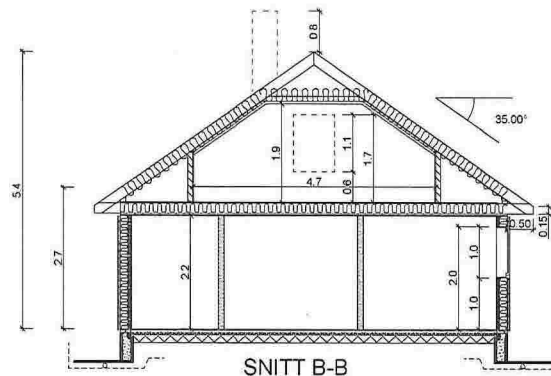

SNITT B-B

| Arealberegninger i hht. NS 3940 | Bruksareal BRA i m ² | | |
|------------------------------------|---------------------------------|--|---------|
| | Pr etasje | Åpent over- bygg areal i hht NS 3940 | Sum BRA |
| 1. etg. plan | 70.1 | 12.2 | 82.3 |
| 2. etg. plan | 40.2 | 0.0 | 40.2 |
| SUM : | 110.3 | 12.2 | 122.5 |
| BYA : | 80.1 | 12.2 | 92.3 |

- Arealer oppsatt i tabell er i hht NS 3940.
- Arealer angitt i de enkelte rom er oppgitt som faktiske gulvarealer.
- Interiør, ekstrør og sanitærutstyr vist på tegning kun inkludert hvis angitt i kontrakt/tilbud.
- Alle vinduer i loftsetasjen er å betrakte som rømningsvindu.
- Det vises til egne tegninger for kjøkkenløsning.

| | | | | | | |
|---|-----------|--|----------|------------|-----------|-------|
| AA | REV. ANT. | Div. endringer i henhold til e-post 06.11.17 | HS | 07.11.2017 | | |
| | | | SIGN. | DATE | | |
| DATA DESIGN SYSTEM | | REVIDERENGEN GJELDER | TEGN. HS | PROS.JNR. | G.NR. | B.NR. |
| Stordalen | | | GODKJ. | SK55 | KOMMUNE. | |
| Planer og snitt | | | DATO | 25.10.2017 | TEGN. NR. | 501 |
| IDEHUS | | | MAL | 1 : 100 | | |
| TEGNINGEN MÅ HVERKEN HELT ELLER DELVIS KOPIERES ELLER BRYTTES. VED UTFØRELSE AV ARBEIDET SOM IDEHUSGRUPPEN AS IKKE MEDVIRKER I. | | | | | | |

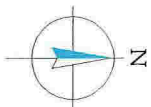
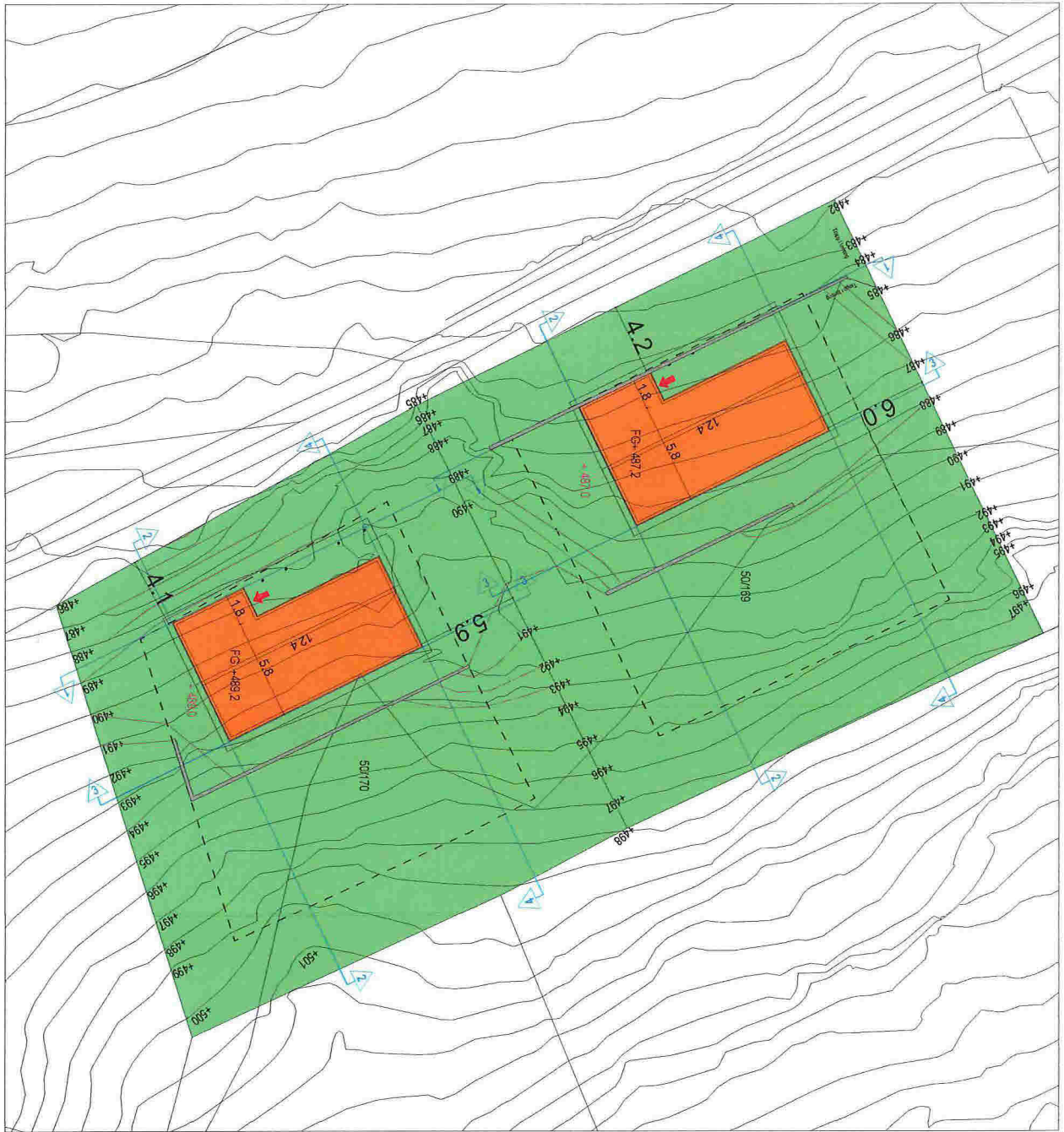

DATA DESIGN SYSTEM

REV. ANT.

REVIDERINGEN GJELDER

SIGN.

DATO

Stordalen

Skahjem Bygg AS

TEGN. SB

PROSJ.NR. SK55

G.NR.

B.NR.

GODKJ.

TEGN. NR. 503

KOMMUNE:

DATO 04.05.2018

MAL 1 : 250



Situasjonsplan

TEGNINGEN MÅ HVERKEN HELT ELLER DELVIS KOPIERES ELLER BENYTTES VED UTFØRELSE AV ARBEIDER SOM IDEHUSGRUPPEN AS IKKE MEDVIRKER I.

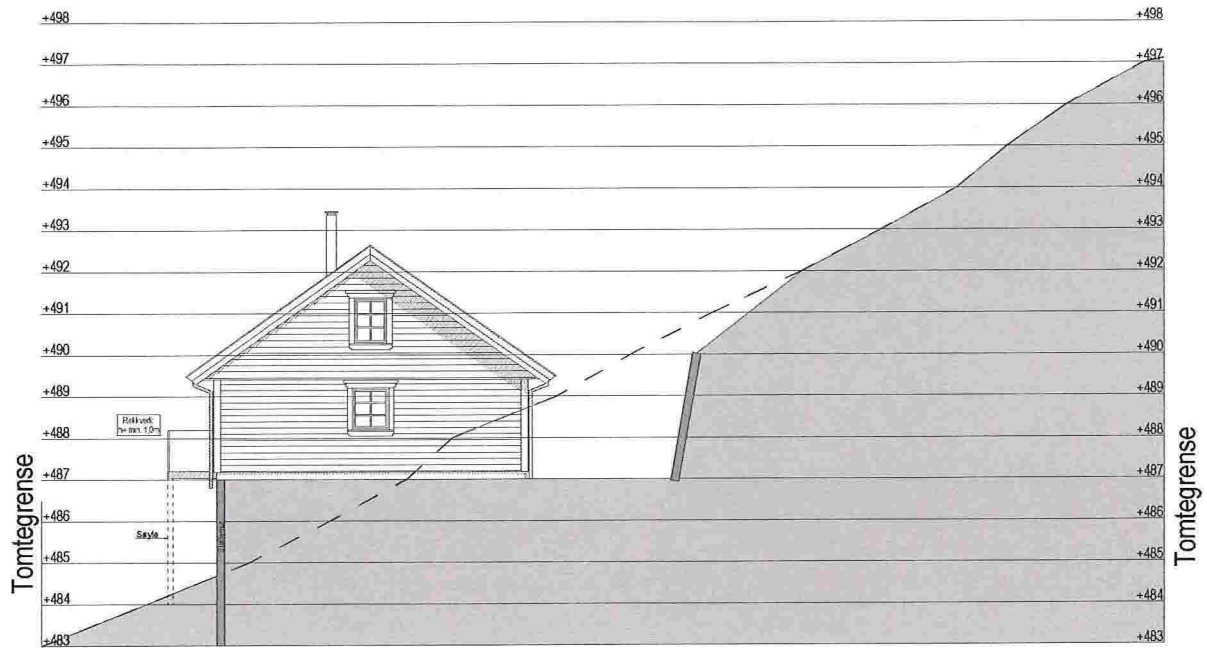

Terrengsnitt 2 - 50/169



Terrengsnitt 4 - 50/169

DATA DESIGN SYSTEM

REV. ANT.

REVIDERINGEN GJELDER

SIGN.

DATO

Stordalen

Skahjem Bygg AS

TEGN. SB

PROS.J.NR. SK55

G.NR.

B.NR.

GODKJ.

TEGN. NR. 505

KOMMUNE:

DATO 07.05.2018

MAL 1 : 125



Terrengprofiler 50/169

TEGNINGEN MÅ HVERKEN HELT ELLER DELVIS KOPIERES ELLER BENYTTES VED UTFØRELSE AV ARBEIDER SOM IdehusGruppen AS IKKE MEDVIRKER I.

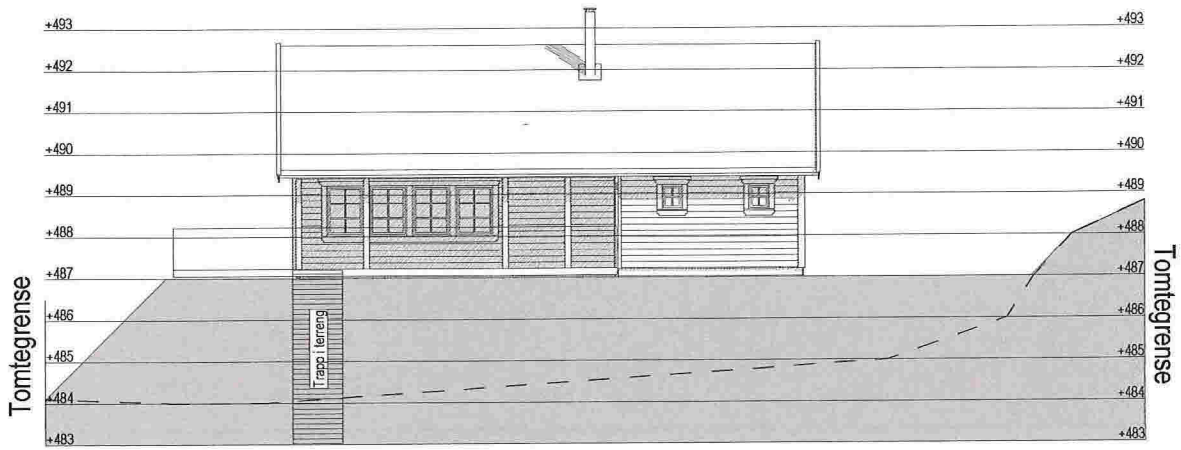

Terrengsnitt 1 - 50/169

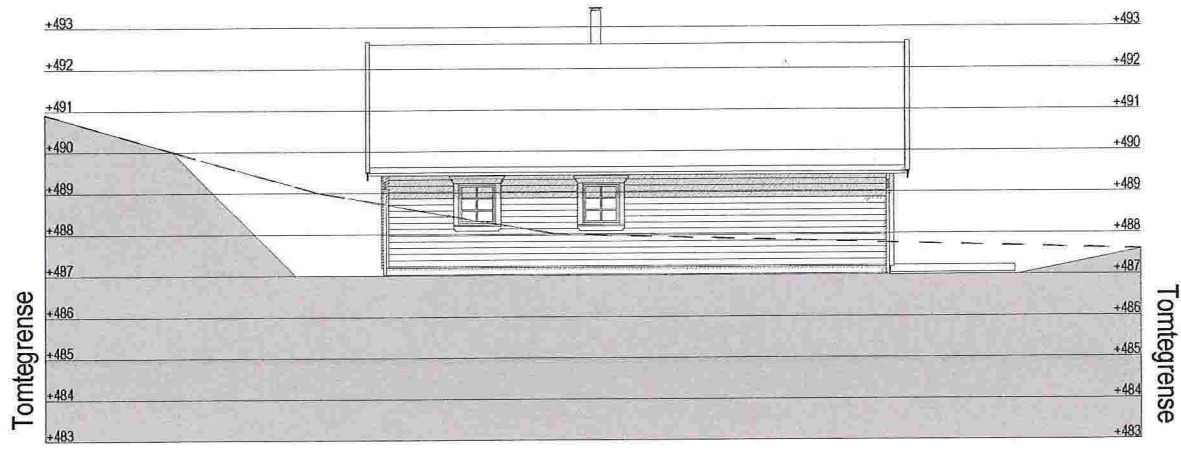

Terrengsnitt 3 - 50/169

DATA DESIGN SYSTEM

| REV. | ANT. | REVIDERENGEN GJELDER | SIGN. | DATO |
|------|------|----------------------|-------|------|
| | | | | |

| | | | | | |
|---|-----------------|-----------------|----------------|----------|-------|
| Stordalen | Skahjem Bygg AS | TEGN. SB | PROSJ.NR. SK55 | G.NR. | B.NR. |
|  Terrengprofiler 50/169 | | GODKJ. | TEGN. NR. 504 | KOMMUNE: | |
| | | DATO 07.05.2018 | MÅL 1 : 125 | | |

TEGNINGEN MÅ HVERKEN HELT ELLER DELVIS KOPIERES ELLER BENYTTES VED UTFØRELSE AV ARBEIDER SOM IdehusGruppen AS IKKE MEDVIRKER I.



Terrengsnitt 2 - 50/170



Terrengsnitt 4 - 50/170

DATA DESIGN SYSTEM

REV. ANT.

REVIDERINGEN GJELDER

SIGN.

DATO

Stordalen

Skahjem Bygg AS

TEGN. SB

PROSJ.NR. SK55

G.NR.

B.NR.

GODKJ.

TEGN. NR. 507

KOMMUNE:

DATO 07.05.2018

MAL 1 : 125

IDEHUS

Terrengprofiler 50/170

TEGNINGEN MÅ HVERKEN HEILT ELLER DELVIS KOPIERES ELLER BENYTTES VED UTFØRELSE AV ARBEIDER SOM IDEHUSGRUPPEN AS IKKE MEDVIRKER I.

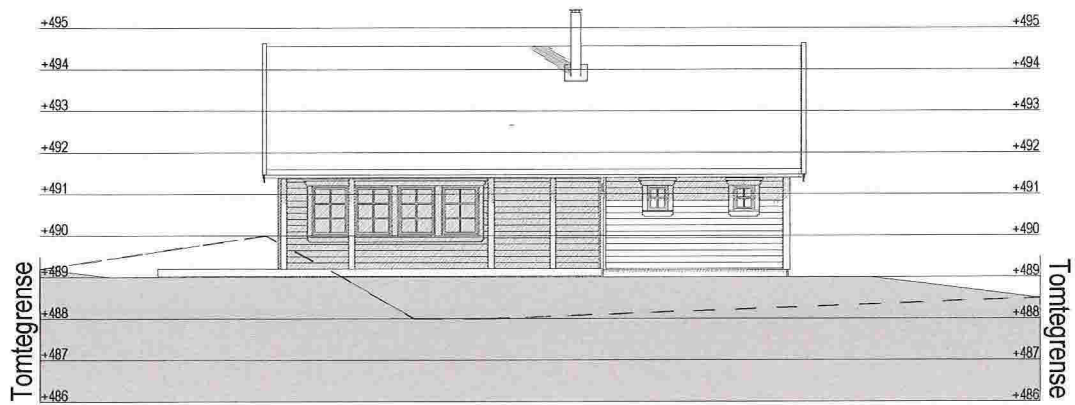

Terrengsnitt 1 - 50/170

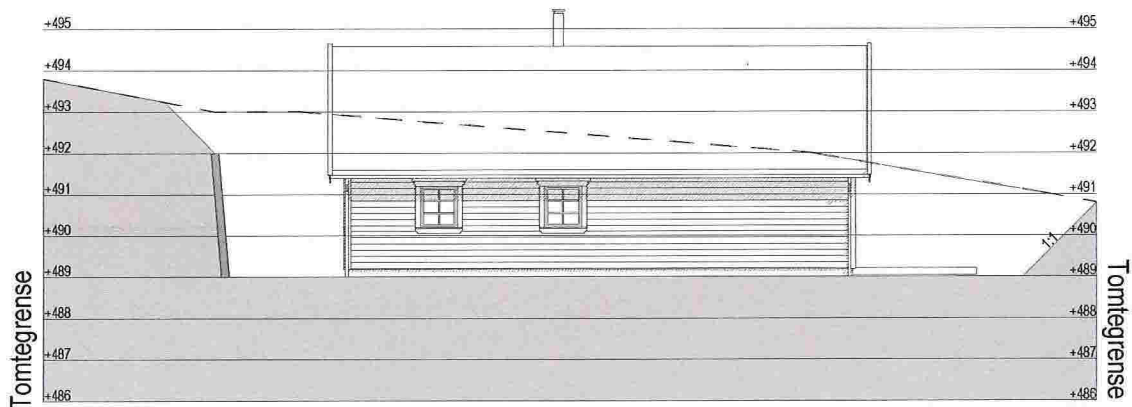

Terrengsnitt 3 - 50/170

DATA DESIGN SYSTEM

REV. ANT.

REVIDERINGEN GJELDER

SIGN.

DATO

Stordalen

Skahjem Bygg AS

TEGN. SB

PROSJ.NR.
SK55

G.NR.

B.NR.

GODKJ.

TEGN. NR.
506

KOMMUNE:

DATO 07.05.2018

MAL
1 : 125

IdEHUS

Terrengprofiler 50/170

TEGNINGEN MÅ HVERKEN HELT ELLER DELVIS KOPIERES ELLER BENYTTES VED UTFØRELSE AV ARBEIDER SOM IdehusGruppen AS IKKE MEDVIRKER I.