

**For matrikkelenhet:**

Kommune: 1266 - MASFJORDEN
Gårdsnummer: 32
Bruksnummer: 89

Utskriftsdato/klokkeslett: 18.06.2018 kl. 14:50
Produsert av: Kjersti Furnes Soltvedt
Attestert av: Masfjorden kommune

Orientering om matrikkelbrev

Matrikkelbrevet er hjemlet i «Lov om eigedomsregistrering» (matrikkellova) av 17. juni 2005. Etter definisjonen i matrikkelovens § 3 d) er matrikkelbrevet en attestert utskrift av matrikkelen som viser alle registrerte opplysninger om en matrikkelenhet ved oppgitt dato.

Om fullstendighet og nøyaktighet i matrikkelbrevet

Matrikkelen ble etablert ved konvertering av data fra tidligere registre. Det kan variere hvor gode disse dataene er med hensyn på fullstendighet og nøyaktighet. I enkelte tilfeller kan grensepunkt og grenselinjer mangle helt eller delvis eller være feil registrert. Det kan også være feil og mangler ved registrert bygnings- og adresseinformasjon. Fullstendighet og stedfestingsnøyaktighet er generelt bedre innenfor enn utenfor tettbygde strøk. Vær oppmerksom på at for mange matrikkelenheter og bygg hefter usikkerhet ved arealet som oppgis.

For utfyllende informasjon: www.kartverket.no/matrikkelbrev

Matrikkelenhet

Matrikkelenhetstype: Grunneiendom

Oppmåling utsatt:

06.06.2020 (frist for oppmåling)

Bruksnavn:
Etableringsdato: 06.06.2018
Skyld: 0
Er tinglyst: Ja
Har festegrunner: Nei
Er seksjonert: Nei

Arealrapport

Tekst	Areal (m2)	Kommentar
Beregna areal for 32 / 89	1 405,1	

Eierforhold

Tinglyste eierforhold

Rolle	Status	Føds.d./org.nr	Navn	Bruksenhet	Adresse	Andel
Hjemmelshaver		030164	HOLMAAS IVAR		SANDNESSTYKKET 3 5981 MASFJORDNES	1 / 1

Forretninger

Forretningstype	Årsak til feilretting	Tinglysingsstatus	Tinglysingsstatusdato	Forretningsdato	Matrikkelføringsdato	Signatur
Oppmålingsforretning		Tinglyst	13.06.2018	06.06.2018	06.06.2018	1266sok
			Rolle	Matrikkelenhet	Arealendring	
			Avgiver	1266 - 32/2	-40	
			Avgiver	1266 - 32/6	-1 391,2	
			Mottaker	1266 - 32/88	1 431,2	
Oppmålingsforretning		Tinglyst	07.06.2018	06.06.2018	06.06.2018	1266sok
			Rolle	Matrikkelenhet	Arealendring	
			Avgiver	1266 - 32/6	-1 405,1	
			Mottaker	1266 - 32/89	1 405,1	

Oversiktskart for 32 / 89

Målestokk 1:1 000
EUREF89 UTM Sone 32

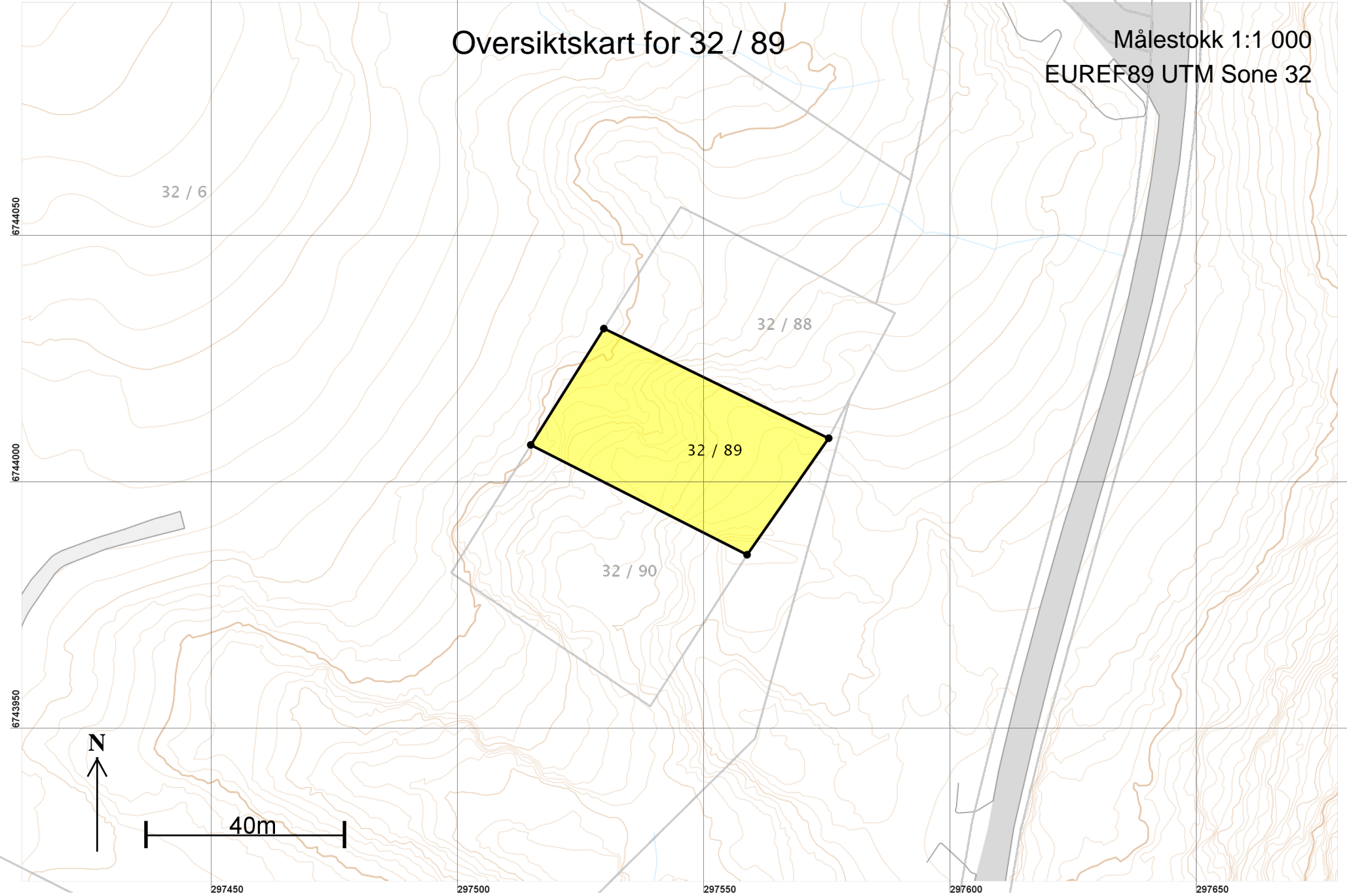

Teig 1 (Hovedteig)
32 / 89

Målestokk 1:500
EUREF89 UTM Sone 32

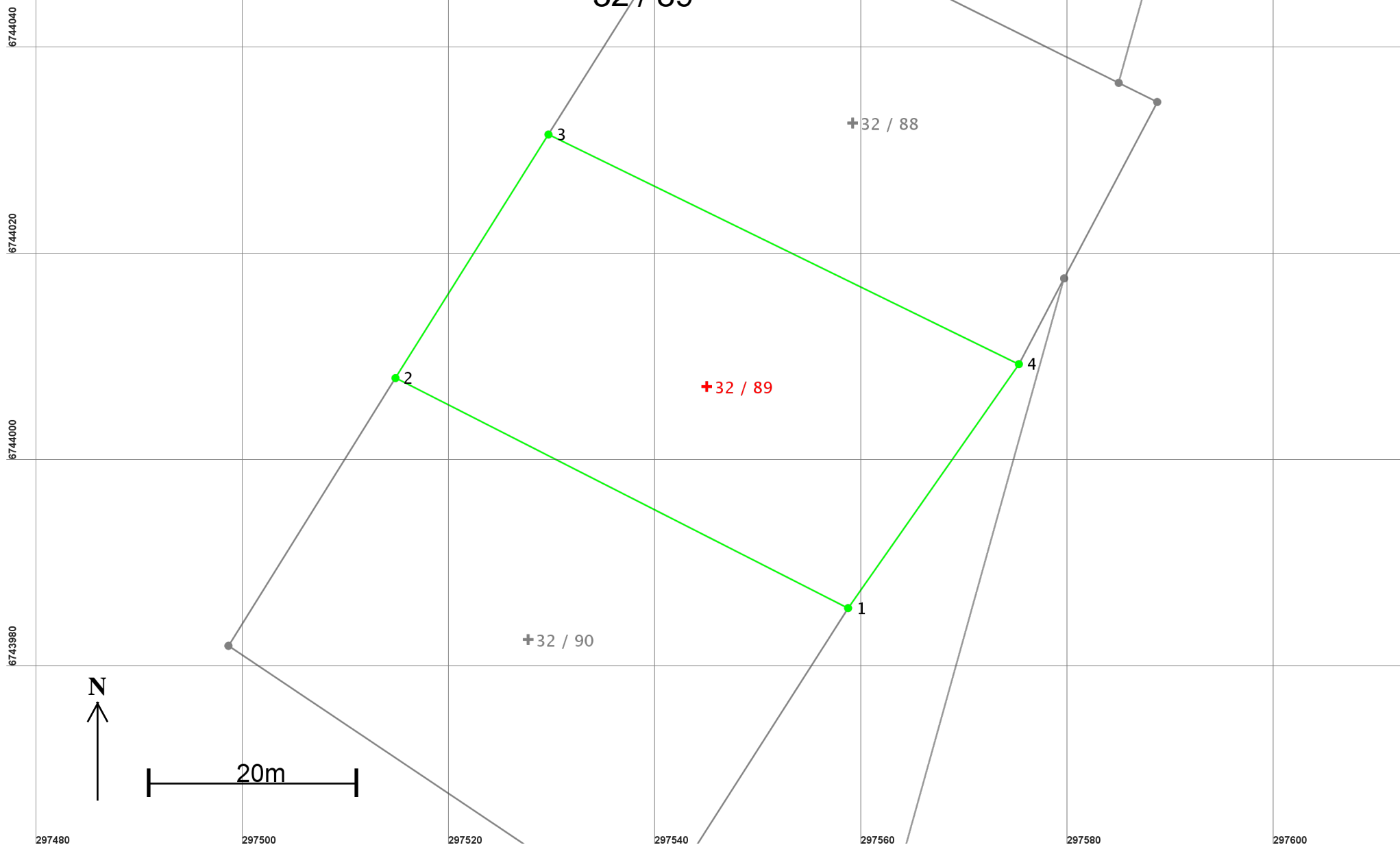

Areal og koordinater

Areal: 1 405,1

Arealmerknad:

Representasjonspunkt: Koordinatsystem: EUREF89 UTM Sone 32

Nord: 6744008

Øst: 297545

Grensepunkt / Grenselinje

Ytre avgrensing

Løpenr	Nord	Øst	Grensemerke nedsatt i / Lengde	Grensepunkttype / Hjelpelinjetype	Målemetode	Nøyaktighet	Radius
1	6743986,05	297558,72	Ikke spesifisert 49,19	Umerket Ikke hjelpelinje	96 GPS kinematisk (Real time kinematic)	10	
2	6744008,33	297514,86	Ikke spesifisert 27,86	Umerket Ikke hjelpelinje	96 GPS kinematisk (Real time kinematic)	10	
3	6744031,92	297529,68	Ikke spesifisert 50,73	Umerket Ikke hjelpelinje	96 GPS kinematisk (Real time kinematic)	10	
4	6744009,68	297575,27	Ikke spesifisert 28,85	Umerket Ikke hjelpelinje	96 GPS kinematisk (Real time kinematic)	10	