

Masfjorden Kommune
Teknisk, miljø og landbruk
Austfjordvegen 2724
5981 Masfjordnes

Eidsvåg 27.06.2016

Gnr 32, Bnr 86 og 87 – Kvamme Industrifelt

Søknad om rammetillatelse

Etablering av kaiområde og driftsbygning for Engesund Fiskeoppdrett

Vedlagt søknad om tiltak på ovennevnte eiendommer.

Om tiltaket

Tiltaket gjelder planering og etablering av kaiområde, med tilhørende kaifronter. I bakkant av området langs adkomstveg søkes oppført et kombinert lager- og driftsbygning. Denne vil inneholde lager og garderobe i underetasjen, og soverom og oppholdsrom i første etasje. Bygget skal i hovedsak fungere som overnattingssted for arbeidere ved fiskeoppdrettet i de perioder det foregår arbeid på anlegget med lossing av båter mv. Kaiområdet vil ha et planert areal på ca. 2290m². Driftsbygningen har en grunnflate på 171m² bebygd areal og et bruksareal på 240m² fordelt over to etasjer. Tiltaket medfører utfylling av steinmasser i sjø, samt senkning av bunnivået innerst i viken slik at det sikres tilstrekkelig dybde for båter som ligger til kai. Kaifronter rundt viken mot sør etableres i oppmurt stein. Hoveddelen av kaien nordover fra viken utføres i betong med peler til fjell under havnivå. I front får kaien betongskjørt med fendere av dekk i tradisjonell stil og utførelse. Kaiområdet er tenkt etablert med overkant på kote +3,0 slik det er angitt på reguleringsplankartet. Det etableres også kjøreveg frem til resterende næringsareal på gnr 32, bnr 87. Tiltaket fremkommer av vedlagte situasjonsplaner, terrengsnitt og tegninger.

Reguleringsforhold

Eiendommen omfattes av reguleringsplan for Kvamme Industrifelt, vedtatt 19.12.2000. På plankartet er området regulert til kaiområde og industri med havneområde i sjø. Tiltaket ansees dermed å være i tråd med reguleringsplanen og krever ingen dispensasjon fra denne.

Dispensasjon

Tiltaket med etablering av kaiområde og veger har en minste avstand på mindre enn 4 meter fra nabogrenser, og det søkes derfor dispensasjon fra avstandskravet gitt i plan og bygningsloven § 29-4.

- Ved sjø vil deler av ny kaifront ha en minste avstand på 0,0 meter mot nabogrense til eiendommene gnr 32, bnr 7 og bnr 11
- Ny adkomstvei i bakkant av området til industritomten på gnr 32 bnr 87, vil etableres med en minste avstand på ca. 2,6 meter langs nabogrensen til eiendommen gnr 32, bnr 22.

Søknad om dispensasjon er gitt i eget vedlegg.

Adkomst vei/avkjørsel

Tomten har adkomst til den kommunale vegen *Austfjordvegen*, som igjen har etablert kryss mot Fylkesveg 570. Da tiltaket etableres med bruk, adkomst og veger iht. til reguleringsplanen ansees dermed adkomst- og avkjøringsforholdene som avklart i forbindelse med utarbeidelse av denne.

Parkering

Det er i reguleringsplanen ikke angitt krav til antall parkeringsplasser og kommuneplanens krav om 1 parkeringsplass per 30m² BRA i bestemmelsens punkt 1.7.2 gjøres gjeldende. Basert på bygningens bruksareal på 240m² utgjør dette 8 plasser. Parkering er angitt på situasjonskart i bakkant av anlegget i tilknytning til adkomstvegen, samt i og ved carport under terrasse til ny driftsbygning.

Tomteutnyttelse

Reguleringsplanen har ikke angitt krav til tomteutnyttelse, og krav om utnyttingsgrad på maks 30 % BYA i kommuneplanens bestemmelser punkt 1.6 gjøres gjeldende. Utnyttingsgraden er beregnet for driftsbygningen som blir stående på bnr 86.

Vann/avløp

Driftsbygningen skal tilknyttes vann og avløp. Vannforsyning gjennom offentlig vannverk i henhold til krav gitt i reguleringsplan. Avløp gjennom felles privat avløpsanlegg for området i henhold til krav gitt i reguleringsplan. Detaljprosjektering og valg av løsninger for vann og avløp avklares før innsending av igangsettingstillatelse.

Uteoppholdsareal

Tiltaket utløser ikke krav om uteoppholdsareal og det er heller ikke gitt krav om dette i reguleringsbestemmelsene for den type tiltak som søkes etablert. Boligdelen for arbeiderne får imidlertid utvendig vestvendt terrasse over carporten, som vil gi et godt uteoppholdsareal.

Arbeidstilsynet

Driftsbygningen skal ikke inneholde faste arbeidsplasser, og skal kun fungere som lager, garderobe og overnatting for arbeidere i de perioder det er drift ved anlegget. Det ansees derfor ikke som nødvendig å innhente uttalelse fra Arbeidstilsynet for dette tiltaket.

Universell utforming

Fiskeoppdrettet har en drift og arbeidsoppgaver som ikke er hensiktsmessig for ansatte med funksjonshemninger å utføre. Anlegget tilrettelegges derfor ikke for dette. Bygningen tilrettelegges derimot med HWC, trinnfrihet, mv. i henhold til teknisk forskrift, med hensyn til gjester og andre besøkende til anlegget.

Nabovarsling

Nabovarsler ble sendt ut rekommandert den 06.06.2018. Det er ikke mottatt skriftlige merknader til utsendt varsel, men eier av gnr 32, bnr 11 tok kontakt per telefon og ønsket en dialog og befaring i forbindelse med oppstart av tiltaket.

Vi imøteser en rask og positiv behandling av saken og håper på en rask avklaring, da tiltakshaver ønsker en snarlig oppstart av grunnarbeidene med planering av området. Søknaden vil bli delt opp der første igangsettingssøknad dermed vil gjelde grunnarbeidene. Parallelt med dette vil det foregå detaljprosjektering av kai og driftsbygning.

Med vennlig hilsen
for Ingeniør Aarland AS



Hans Magnar Aarland
Vedlegg: Søknad om rammetillatelse

Søknad om tillatelse til tiltak

etter plan- og bygningsloven § 20-3, jf. § 20-1

Opplysninger gitt i søknad eller vedlegg til søknaden vil bli registrert i matrikkelen.

 Rammetillatelse **Ett-trinns søknadsbehandling**Oppfylles vilkårene for 3 ukers saksbehandling, jf. § 21-7 annet ledd? Ja Nei**Erklæring om ansvarsrett for ansvarlig søker**Foreligger sentral godkjenning? Ja Nei**Nullstill**Skal tiltaket prosjekteres og utføres i samsvar med TEK10, i henhold til overgangsbestemmelsen i TEK17 § 17-2? Ja NeiBerører tiltaket eksisterende eller fremtidige arbeidsplasser? Ja Nei

Hvis ja, skal samtykke innhentes fra Arbeidstilsynet før igangsetting av tiltaket. Byggblankett 5177 med vedlegg.

Berører tiltaket byggverk oppført før 1850, jf. Kulturminneloven § 25, andre ledd? Ja Nei

Hvis ja, skal uttalelse fra fylkeskommunen foreligge før igangsetting av tiltaket.

Søknaden gjelder

Eiendom/ byggested	Gnr. 32	Bnr. 86-87	Festenr.	Seksjonsnr.	Bygningsnr.	Bolignr.	Kommune 1266-Mastfjorden
	Adresse -				Postnr. 5981	Poststed Masfjordnes	
Planlagt bruk/formål	<input type="checkbox"/> Bolig	<input type="checkbox"/> Fritidsbolig	<input type="checkbox"/> Garasje	<input checked="" type="checkbox"/> Annet:	Beskriv		Bygn.typekode (jf. s. 2) 193
Tiltakets art pbl § 20-1 (flere kryss mulig)	<input checked="" type="checkbox"/> Nye bygg og anlegg	<input checked="" type="checkbox"/> Nytt bygg *)	<input type="checkbox"/> Parkeringsplass *)	<input checked="" type="checkbox"/> Anlegg	<input type="checkbox"/> Veg	<input type="checkbox"/> Vesentlig terrengingngrep	
	<input type="checkbox"/> Endring av bygg og anlegg	<input type="checkbox"/> Tilbygg, påbygg, underbygg *)		<input type="checkbox"/> Fasade			
		<input type="checkbox"/> Konstruksjon	<input type="checkbox"/> Reparasjon	<input type="checkbox"/> Ombygging <input type="checkbox"/> Anlegg			
	<input type="checkbox"/> Endring av bruk	<input type="checkbox"/> Bruksendring		<input type="checkbox"/> Vesentlig endring av tidligere drift			
	<input type="checkbox"/> Riving	<input type="checkbox"/> Hele bygg *)		<input type="checkbox"/> Deler av bygg *)	<input type="checkbox"/> Anlegg		
	<input type="checkbox"/> Bygn.tekn. installasj.**)	<input type="checkbox"/> Nyanlegg *)		<input type="checkbox"/> Endring	<input type="checkbox"/> Reparasjon		
	<input type="checkbox"/> Endring av bruks-enhet i bolig	<input type="checkbox"/> Oppdeling		<input type="checkbox"/> Sammenføyning			
	<input type="checkbox"/> Innhegning, skilt	<input type="checkbox"/> Innhegning mot veg		<input type="checkbox"/> Reklame, skilt, innretning e.l.			
*) Byggblankett 5175 fylles ut og vedlegges. (Vedlegg gruppe A) **) Gjelder kun når installasjonen ikke er en del av et større tiltak.							

Vedlegg

Beskrivelse av vedlegg	Gruppe	Nr. fra - til	Ikke relevant
Opplysninger om ytre rammer og bygningsspesifikasjon for tiltaket (Byggblankett 5175)	A	01 - 01	<input type="checkbox"/>
Dispensasjonssøknad (begrunnelse/vedtak) (pbl kap. 19)	B	01 - 01	<input type="checkbox"/>
Nabovarsling (Kvittering for nabovarsel/Opplysninger gitt i nabovarsel/nabomerknader/kommentarer til nabomerknader)	C	01 - 02	<input type="checkbox"/>
Situasjonsplan, avkjørselsplan bygning/eiendom	D	101 - 102	<input type="checkbox"/>
Tegninger	E	02 - 08	<input type="checkbox"/>
Redegjørelser/kart	F	-	<input checked="" type="checkbox"/>
Erklæring om ansvarsrett/gjennomføringsplan	G	01 - 01	<input type="checkbox"/>
Boligspesifikasjon i Matrikkelen	H	-	<input checked="" type="checkbox"/>
Uttalelse/vedtak fra annen offentlig myndighet	I	-	<input checked="" type="checkbox"/>
Andre vedlegg	Q	-	<input checked="" type="checkbox"/>

Erklæring og underskrift

Ansvarlig søker bekrefter at hele tiltaket belegges med ansvar, og dekker kravene i henhold av plan- og bygningsloven. En er kjent med reglene om straff og sanksjoner i pbl kap. 32 og at det kan medføre reaksjoner dersom det gis uriktige opplysninger. Foretaket forplikter seg til å stille med nødvendig kompetanse i tiltaket, jf. SAK10 kap. 10 og 11.

Ansvarlig søker for tiltaket		Tiltakshaver	
Foretak Ingeniør Aarland AS	Org.nr. 979971044	Navn Engesund Fiskeoppdrett AS	
Adresse Eidsvågbakken 1		Adresse Postboks 64	
Postnr. 5105	Poststed Eidsvåg i Åsane	Postnr. 5418	Poststed Fitjar
Kontaktperson Hans Magnar Aarland	Telefon 55310544	Mobiltelefon 91868203	Eventuelt organisasjonsnummer 944819967
E-post info@ing-aarland.no	E-post sveg@engesund.no		Telefon (dagtid) 90172482
Dato 27/6-18	Underskrift H.M. Aarland		Dato 26.06.18
Gjentas med blokkbokstaver Hans Magnar Aarland		Gjentas med blokkbokstaver Svein Einar Gunde	

Vedlegg nr.
A- 01

Nullstill



Opplysninger om tiltakets ytre rammer og bygningsspesifikasjon

Vedlegg til Byggblankett 5174

Beskrivelse av hvordan tiltaket oppfyller byggesaksbestemmelsene, planbestemmelsene og planvedtak etter plan- og bygningsloven (pbl) innenfor angitte områder

Opplysningene gjelder							
Eiendom/ byggsted	Gnr.	Bnr.	Festenr.	Seksjonsnr.	Bygningsnr.	Bolignr.	Kommune
	32 86-87						1266-Masfjorden
	Adresse				Postnr.	Poststed	
	-				5981	Masfjordnes	

Forhåndskonferanse	
Pbl § 21-1	Forhåndskonferanse er avholdt og referat foreligger <input type="checkbox"/> Ja <input checked="" type="checkbox"/> Nei

Dispensasjonssøknad og fravik fra TEK					
Pbl Kap. 19	Det søkes dispensasjon fra bestemmelsene i: (begrunnelse for dispensasjon gis på eget ark)			Vedlegg nr.	
	<input checked="" type="checkbox"/> Plan- og bygningsloven med forskrifter	<input type="checkbox"/> Kommunale vedtekter/ forskrifter til pbl	<input type="checkbox"/> Arealplaner	<input type="checkbox"/> Vegloven	B - 01
Pbl § 31-2	<input type="checkbox"/> Det søkes om fravik fra TEK for eksisterende byggverk (pbl § 31-2)			Redegjørelse i eget vedlegg	Vedlegg nr. B -

Arealdisponering						
Planstatus mv.	Sett kryss for gjeldende plan					
	<input type="checkbox"/> Arealdel av kommuneplan	<input checked="" type="checkbox"/> Reguleringsplan	<input type="checkbox"/> Bebyggelsesplan			
	Navn på plan Kvamme Industriefelt					
Reguleringsformål i arealdel av kommuneplan/reguleringsplan/bebyggelsesplan - beskriv Kaiområde/ Industri / Havneområde i sjø						
Velg aktuell kolonne iht. beregningsregel angitt i gjeldende plan*						
	%-BYA	BYA	%-BRA / %-TU	BRA	U-grad	
a. Grad av utnyttning iht. gjeldende plan	30,00 %	m ²	%	m ²		
Tomtearealet	b. Byggeområde/grunneiendom**	2336.0 m ²		m ²	m ²	
	c. Ev. areal som trekkes fra iht. beregn.regler	- 0.0 m ²		- m ²		
	d. Ev. areal som legges til iht. beregn.regler				+ m ²	
	e. Beregnet tomteareal (b - c) eller (b + d)	= 2336,0 m ²		= m ²	= m ²	
Grad av utnyttning	Arealbenevnelser	BYA	BYA	BRA	BRA	BTA
	f. Beregnet maks. byggeareal iht. plan (jf. a. og e.)	700.0 m ²	m ²	m ²	m ²	m ²
	g. Areal eksisterende bebyggelse	0.0 m ²	0.0 m ²	m ²	0.0 m ²	m ²
	h. Areal som skal rives	- 0.0 m ²	- 0.0 m ²	- m ²	- 0.0 m ²	- m ²
	i. Areal ny bebyggelse	+ 171.0 m ²	+ 171.0 m ²	+ m ²	+ 280.0 m ²	+ m ²
	j. Parkeringsareal på terreng	+ 108.0 m ²	+ 0.0 m ²	+ m ²	+ 0.0 m ²	
	k. Areal byggesak	= 279.0 m ²	= 171.0 m ²	= m ²	= 280.0 m ²	= m ²
Beregnet grad av utnyttning (jf. e. og k.)***	12.0 %	m ²	%	m ²		
Bygnings- opplysninger som føres i Matrikkelen	l. Åpne arealer som inngår i k		- 40.0 m ²		- 40.0 m ²	
	j. Parkeringsareal på terreng		- 0.0 m ²		- 0.0 m ²	
	m. Areal matrikkelen = k - l - j		= 131.0 m ²		= 240.0 m ²	= m ²
	Antall etasjer 2	Antall bruksenheter bolig	Boliger m ²		Boliger m ²	Boliger m ²
		Antall bruksenheter annet 1	Annet 131.0 m ²		Annet 240.0 m ²	Annet m ²
Redegjørelser	* Skal beregning av utnyttingsgrad skje etter annen regel, beskriv nærmere					Vedlegg nr. D -
	** Dersom areal i rad b ikke er fremkommet av målebrev, beskriv nærmere					Vedlegg nr. D -
	*** Vis ev. underlag for beregningen av grad av utnyttning i vedlegg					Vedlegg nr. D -

Bygningsopplysninger som føres i matrikkelen	
Næringsgruppekode A	Oppgi kode for hvilken næring brukeren av bygningen tilhører. Bygninger som brukes til flere formål skal kodes etter den næringen som opptar størst del av arealet. Unntak: Næringsgruppekode «X» skal kun brukes når bygget bare har areal til boligformål.
Næringsgrupper – gyldige koder	
A Jordbruk, skogbruk og fiske B Bergverksdrift og utvinning C Industri D Elektrisitets-, gass-, damp- og varmtvannsforsyning E Vannforsyning, avløps- og renovasjonsvirksomhet F Bygge- og anleggsvirksomhet G Varehandel, reparasjon av motorvogner	H Transport og lagring I Overnattings- og serveringsvirksomhet J Informasjon og kommunikasjon K Finansierings- og forsikringsvirksomhet L Omsetning og drift av fast eiendom M Faglig, vitenskapelig og teknisk tjenesteyting N Forretningsmessig tjenesteyting O Offentlig administrasjon og forsvar, trykdeordninger underlagt offentlig forvaltning
P Undervisning Q Helse- og sosialtjenester R Kulturell virksomhet, underholdning og fritidsaktiviteter S Annen tjenesteyting T Lønnet arbeid i private husholdninger U Internasjonale organisasjoner og organer X Bolig Y Annet som ikke er næring.	

Plassering av tiltaket	
Kan høyspent kraftlinje være i konflikt med tiltaket?	<input type="checkbox"/> Ja <input checked="" type="checkbox"/> Nei
Hvis ja, må avklaring med berørt rettighetshaver være dokumentert	Vedlegg nr. Q –
Kan vann og avløpsledninger være i konflikt med tiltaket?	<input type="checkbox"/> Ja <input checked="" type="checkbox"/> Nei
Hvis ja, må avklaring med berørt rettighetshaver være dokumentert	Vedlegg nr. Q –

Krav til byggegrunn (pbl § 28-1)	
Skal byggverket plasseres i område med fare for:	
Flom (TEK17 § 7-2)	Skal byggverket plasseres i flomutsatt område? <input checked="" type="checkbox"/> Nei <input type="checkbox"/> Ja Hvis ja, angi sikkerhetsklasse: <input type="checkbox"/> F1 (liten konsekvens og sannsynlighet lavere enn 1/20 år) <input type="checkbox"/> F2 (middels konsekvens og sannsynlighet lavere enn 1/200 år) <input type="checkbox"/> F3 (stor konsekvens og sannsynlighet lavere enn 1/1000 år)
Skred (TEK17 § 7-3)	Skal byggverket plasseres i skredutsatt område? <input checked="" type="checkbox"/> Nei <input type="checkbox"/> Ja Hvis ja, angi sikkerhetsklasse: <input type="checkbox"/> S1 (liten konsekvens og sannsynlighet lavere enn 1/100 år) <input type="checkbox"/> S2 (middels konsekvens og sannsynlighet lavere enn 1/1000 år) <input type="checkbox"/> S3 (stor konsekvens og sannsynlighet lavere enn 1/5000 år)
Andre natur- og miljøforhold (pbl § 28-1)	<input checked="" type="checkbox"/> Nei <input type="checkbox"/> Ja Dersom ja, beskriv kompensierende tiltak i vedlegg

Tilknytning til veg og ledningsnett	
Adkomst vegloven §§ 40-43 pbl § 27-4	Gir tiltaket ny/endret adkomst? <input checked="" type="checkbox"/> Ja <input type="checkbox"/> Nei
	Tomta har adkomst til følgende veg som er opparbeidet og åpen for alminnelig ferdsel: <input type="checkbox"/> Riksveg/fylkesveg Er avkjøringstillatelse gitt? <input type="checkbox"/> Ja <input type="checkbox"/> Nei <input checked="" type="checkbox"/> Kommunal veg Er avkjøringstillatelse gitt? <input checked="" type="checkbox"/> Ja <input type="checkbox"/> Nei <input type="checkbox"/> Privat veg Er vegrett sikret ved tinglyst erklæring? <input type="checkbox"/> Ja <input type="checkbox"/> Nei
Vannforsyning pbl § 27-1	Tilknytning i forhold til tomta <input checked="" type="checkbox"/> Offentlig vannverk <input type="checkbox"/> Privat vannverk <input type="checkbox"/> Annen privat vannforsyning, innlagt vann Beskriv <input type="checkbox"/> Annen privat vannforsyning, ikke innlagt vann Dersom vanntilførsel forutsetter tilknytning til annen privat ledning eller krysser annens grunn, foreligger rettighet ved tinglyst erklæring? <input type="checkbox"/> Ja <input type="checkbox"/> Nei
Avløp pbl § 27-2	Tilknytning i forhold til tomta <input type="checkbox"/> Offentlig avløpsanlegg <input checked="" type="checkbox"/> Privat avløpsanlegg Skal det installeres vannklosett? <input checked="" type="checkbox"/> Ja <input type="checkbox"/> Nei Foreligger utslippstillatelse? <input type="checkbox"/> Ja <input checked="" type="checkbox"/> Nei Dersom avløpsanlegg forutsetter tilknytning til annen privat ledning eller krysser annens grunn, foreligger rettighet ved tinglyst erklæring? <input type="checkbox"/> Ja <input type="checkbox"/> Nei
Overvann	Takvann/overvann føres til: <input type="checkbox"/> Avløpssystem <input checked="" type="checkbox"/> Terreng

Løfteinnretninger	
Er det i bygningen løfteinnretninger som omfattes av TEK?: <input type="checkbox"/> Ja <input checked="" type="checkbox"/> Nei	Søkes det om slik innretning installert?: <input type="checkbox"/> Ja <input checked="" type="checkbox"/> Nei
	Hvis ja, sett X <input type="checkbox"/> Heis <input type="checkbox"/> Trappeheis <input type="checkbox"/> Løfteplattform <input type="checkbox"/> Rulletrapp eller rullende fortau

Masfjorden Kommune
Teknisk, miljø og landbruk
Austfjordvegen 2724
5981 Masfjordnes

Eidsvåg 05.06.2018

Gnr 32, bnr 86 og 87 – Kvamme Industrifelt Etablering av kaiområde for Engesund Fiskeoppdrett AS

Søknad om dispensasjon

I forbindelse med søknad om tiltak på ovennevnte eiendommer, søkes det om følgende dispensasjoner;

1. Plan og bygningsloven § 29-4. Tiltakets avstand til nabogrense

Tiltaket har en minste avstand på mindre enn 4 meter fra nabogrenser, og det søkes derfor dispensasjon fra avstandskravet gitt i plan og bygningsloven § 29-4.

- Ved sjø vil deler av ny kaifront ha en minste avstand på 0,0 meter mot nabogrense til eiendommene gnr 32, bnr 7 og bnr 11
- Ny adkomstvei i bakkant av området til industritomten på gnr 32 bnr 87, vil etableres med en minste avstand på ca. 2,6 meter langs nabogrensen til eiendommen gnr 32, bnr 22.

Begrunnelse for dispensasjon

Tiltaket er i henhold til reguleringsplan for Kvamme Industrifelt, og bruken av området er således allerede tidligere avklart i forbindelse med reguleringsprosessen.

Kaifront langs grense mot bnr 7 og bnr 11 vil forbedre dagens situasjon ved at det etableres en bedre tilkomst til sjøen. Denne kaifronten vil, iht. bestemmelsene til reguleringsplanen, kunne brukes av alle i industrifeltet. Tiltakets avstand til grense vil således ikke medføre negative konsekvenser for eiendommene gnr 32 bnr 7 og 11.

Adkomstveien langs grense mot bnr 22 ligger nedenfor en skråning og vil ikke berøre bnr 22 i negativ grad. Veien er vist på reguleringsplankartet og skjæringen vil sikres nødvendig med hensyn til utrasing.

Med bakgrunn i ovennevnte synes fordelene ved en dispensasjon å være større enn ulempene, og hensynet bak bestemmelsen det søkes dispensasjon fra vil ikke bli vesentlig tilsidesatt.

Med vennlig hilsen
for Ingeniør Aarland AS

Hans Magnar Aarland

Kvittering for nabovarsel skal sendast kommunen saman med søknaden

Nabovarsel kan anten sendast som rekommandert sending, overleverast personleg mot kvittering eller sendast på e-post mot kvittering. Med kvittering for at e-posten er motteken meinst e-post frå nabo/gjenbuar som stadfester at nabovarslet er motteke. Ved personleg overlevering vil signatur gjelde som stadfesting av at varslet er motteke. Det kan òg signerast på at ein gir samtykke til tiltaket.

Tiltaket gjeld

Eigedom/ byggjestad	Gnr.	Bnr.	Festenr.	Seksjonsnr.	Bygningsnr.	Bustadnr.	Kommune
	32	86-87					1266 - Masfjorden
	Adresse				Postnr.	Poststad	
	-				5981	Masfjordnes	

Følgjande naboar har motteke eller fått rek. sending av vedlagte nabovarsel med tilhøyrande vedlegg:

Nabo-/gjenbuareigedom				Eigar/festar av nabo-/gjenbuareigedom		
Gnr.	Bnr.	Festenr.	Seksjonsnr.	Namn på eigar/festar		Dato sendt e-post
32	2	0	0	Ivar Holmaas		
Adresse				Adresse		Kvittering må leggjast ved
Austfjordvegen 2438				Sandnesstykket 3		
Postnr.		Poststad		Postnr.		Poststaden sitt reg.nr.
5981		Masfjordnes		5981 Masfjordnes		
Personleg kvittering for		Dato	Sign.	Personleg kvittering for		Dato
<input type="checkbox"/> motteke varsel				<input type="checkbox"/> samtykke til tiltaket		Denne del klistres på kvittering RA 0331 9672 0NO

Nabo-/gjenbuareigedom				Eigar/festar av nabo-/gjenbuareigedom		
Gnr.	Bnr.	Festenr.	Seksjonsnr.	Namn på eigar/festar		Dato sendt e-post
32	7	0	0	Masfjorden Kommune		
Adresse				Adresse		Kvittering må leggjast ved
Austfjordvegen 2724				Austfjordvegen 2724		
Postnr.		Poststad		Postnr.		Poststaden sitt reg.nr.
5981		Masfjordnes		5981 Masfjordnes		
Personleg kvittering for		Dato	Sign.	Personleg kvittering for		Dato
<input type="checkbox"/> motteke varsel				<input type="checkbox"/> samtykke til tiltaket		Denne del klistres på kvittering RA 0331 9673 3NO

Nabo-/gjenbuareigedom				Eigar/festar av nabo-/gjenbuareigedom		
Gnr.	Bnr.	Festenr.	Seksjonsnr.	Namn på eigar/festar		Dato sendt e-post
32	11	0	0	Ove Myhre		
Adresse				Adresse		Kvittering må leggjast ved
Austfjordvegen 2474				Myrdalskogen 149		
Postnr.		Poststad		Postnr.		Poststaden sitt reg.nr.
5981		Masfjordnes		5117 Ulset		
Personleg kvittering for		Dato	Sign.	Personleg kvittering for		Dato
<input type="checkbox"/> motteke varsel				<input type="checkbox"/> samtykke til tiltaket		Denne del klistres på kvittering RA 0331 9674 7NO

Nabo-/gjenbuareigedom				Eigar/festar av nabo-/gjenbuareigedom		
Gnr.	Bnr.	Festenr.	Seksjonsnr.	Namn på eigar/festar		Dato sendt e-post
32	39	0	0	Frode Haugsvær		
Adresse				Adresse		Kvittering må leggjast ved
Austfjordvegen 2472				Austfjordvegen 1798		
Postnr.		Poststad		Postnr.		Poststaden sitt reg.nr.
5981		Masfjordnes		5981 Masfjordnes		
Personleg kvittering for		Dato	Sign.	Personleg kvittering for		Dato
<input type="checkbox"/> motteke varsel				<input type="checkbox"/> samtykke til tiltaket		Denne del klistres på kvittering RA 0331 9675 5NO

Nabo-/gjenbuareigedom				Eigar/festar av nabo-/gjenbuareigedom		
Gnr.	Bnr.	Festenr.	Seksjonsnr.	Namn på eigar/festar		Dato sendt e-post
32	22	0	0	Brødrene Lahti Trevarebedrift AS		
Adresse				Adresse		Kvittering må leggjast ved
Austfjordvegen 2478						
Postnr.		Poststad		Postnr.		Poststaden sitt reg.nr.
5981		Masfjordnes		5981 Masfjordnes		
Personleg kvittering for		Dato	Sign.	Personleg kvittering for		Dato
<input type="checkbox"/> motteke varsel				<input type="checkbox"/> samtykke til tiltaket		Denne del klistres på kvittering RA 0331 9676 4NO

Det er per dags dato innlevert rekommandert sending til ovannemnde adressatar.

 Samla tal sendingar: 5

Sign.



124827	Dato: 06.06.18
--------	-------------------

Vedlegg nr.
C -

Nullstill



Opplysningar gjeve i nabovarsel skal sendast kommunen saman med søknaden

(Gjenpart av nabovarsel)

Pbl § 21-3

Tiltak på eigedommen:						
Gnr.	Bnr.	Festenr.	Seksjonsnr.	Eigedomen si adresse	Postnr.	Poststad
32	86-87			-	5981	Masfjordnes
Eigar/festar				Kommune		
Engesund Fiskeoppdrett AS				1266-Masfjorden		

Det varslast med dette om						
<input checked="" type="checkbox"/> Nybygg	<input checked="" type="checkbox"/> Anlegg	<input type="checkbox"/> Endring av fasade	<input type="checkbox"/> Riving			
<input type="checkbox"/> Påbygg/tilbygg	<input type="checkbox"/> Skilt/reklame	<input type="checkbox"/> Innhegning mot veg	<input type="checkbox"/> Bruksendring			
<input type="checkbox"/> Mellombels bygning, konstruksjon eller anlegg	<input type="checkbox"/> Antennesystem	<input type="checkbox"/> Oppretting/endring av matrikkeleining (eigedomsdeling) eller bortfeste	<input type="checkbox"/> Anna			
Dispensasjon etter plan- og bygningslova kapittel 19						
<input checked="" type="checkbox"/> Plan- og bygningslova med forskrifter	<input type="checkbox"/> Kommunale vedtekter	<input type="checkbox"/> Arealplanar	<input type="checkbox"/> Veglova	Vedlegg nr. B - 01		

Arealdisponering		
Set kryss for gjeldande plan		
<input type="checkbox"/> Arealdel av kommuneplan	<input checked="" type="checkbox"/> Reguleringsplan	<input type="checkbox"/> Utbyggingsplan
Namn på plan		
Kvamme Industrifelt		

Beskriv nærare kva nabovarslet gjeld	
<ul style="list-style-type: none">- Etablering av kai langs sjøfront med tilhørende kaiområde, samt etablering av vei til gnr 32, bnr 87.- Oppføring av driftsbygning for Engesund Fiskeoppdrett i tilknytning til kaiområdet.- Omfanget vist på vedlagte kart, tegninger og terrengsnitt. Tiltaket er i henhold til reguleringsplan for Kvamme Industrifelt.- Dispensasjon fra Plan og bygningsloven § 29-4 vedrørende avstandskravet på 4 meter til nabogrense.	
Vedlegg nr. Q -	

Spørsmål som gjeld nabovarsel skal rettast til			
Føretak/tiltakshavar			
Ingeniør Aarland AS			
Kontaktperson, namn	E-post	Telefon	Mobil
Hans Magnar Aarland	info@ing-aarland.no	55310544	91868203
Søknaden finst på heimeside: (ikkje obligatorisk)			

Merknader skal sendast til	
Eventuelle merknader skal vere mottekne innan 2 veker etter at dette varslat er sendt. Ansvarleg søkjar/tiltakshavar skal saman med søknad sende innkomne merknader og gjere greie for ev. endringar.	
Namn	Postadresse
Ingeniør Aarland AS	Eidsvågbakken 1
Postnr. Poststad	E-post
5105 Eidsvåg	info@ing-aarland.no

Beskriving av vedlegg	Gruppe	Nr. frå - til	Ikkje relevant
Dispensasjonssøknad/vedtak	B	01 - 01	<input type="checkbox"/>
Situasjonsplan	D	101 - 102	<input type="checkbox"/>
Teikningar snitt, fasade	E	01 - 11	<input type="checkbox"/>
Andre vedlegg	Q	-	<input checked="" type="checkbox"/>

Underskrift		
Tilsvarande opplysningar med vedlegg er sendt i nabovarsel til naboar og gjenbuarar som er berørte. Kvittering for nabovarsel viser mottakarar av nabovarslet.		
Stad	Dato	Underskrift ansvarleg søkjar eller tiltakshavar
Eidsvåg,	06/06-2018	
Gjenta med blokkbokstavar		Eidsvågbakken 1 5105 Eidsvåg Marianne Dale

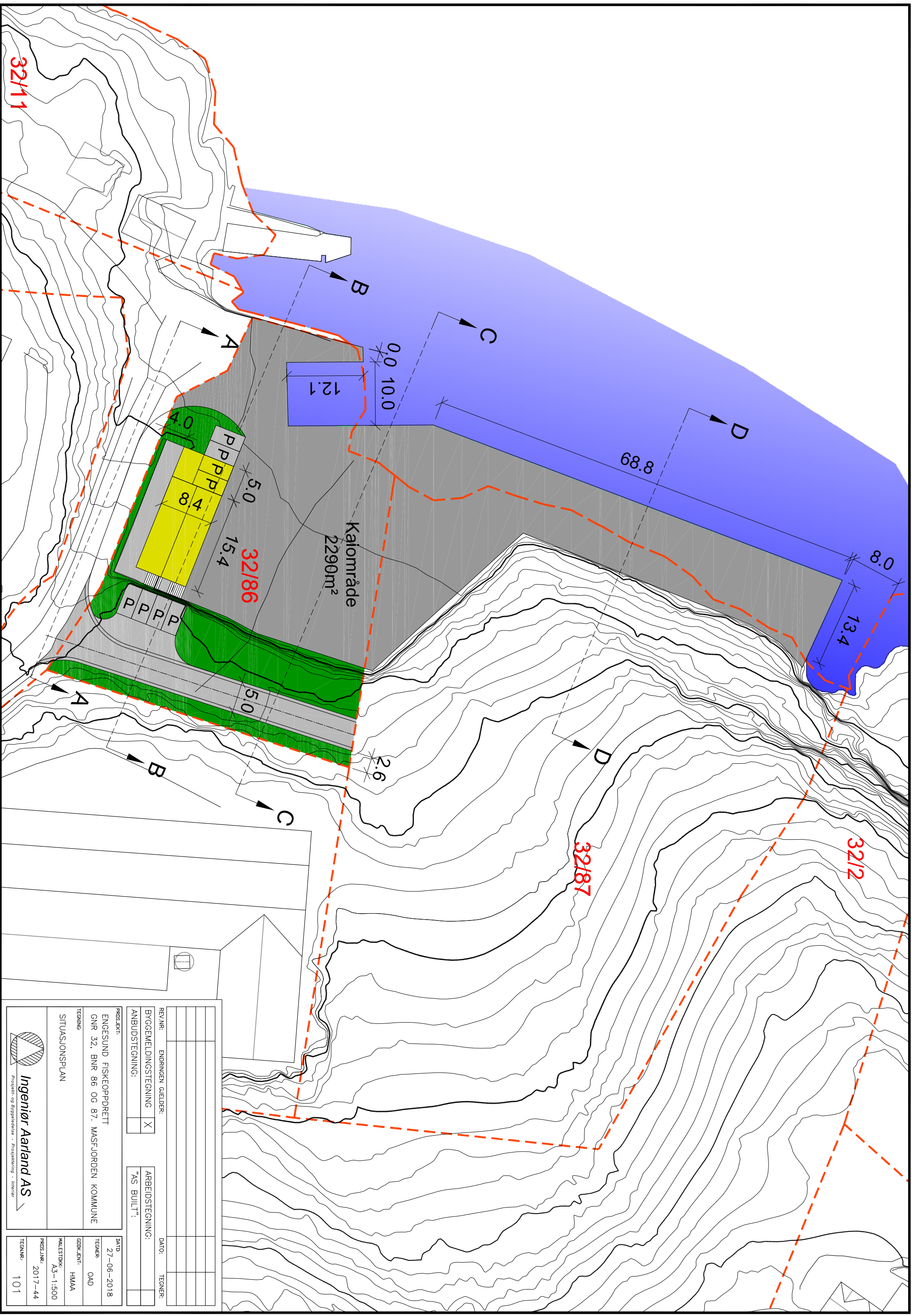

REVNØR:	ENDRINGEN GJELDER:	DATE:	TEGNER:
BYGGMELDINGSTEGNING	<input checked="" type="checkbox"/>		
ARBUDSTEGNING:			
"AS BUILT"			

PROSJEKT:
ENGESUND FISKEOPPRETT
GNR 32, BNR 86 OG 87, MASFJORDEN KOMMUNE

TEGNER:
SITUASJONSPLAN

Ingeniør Arland AS
Prosjekt og Byggevare - Prosjektering - Innvik

DATE:	27-06-2018
TEGNER:	OAD
GIDKJENT:	HMAA
MÅLSTOKK:	A3-1:500
PROSJEKT:	2017-44
TEGNING:	101

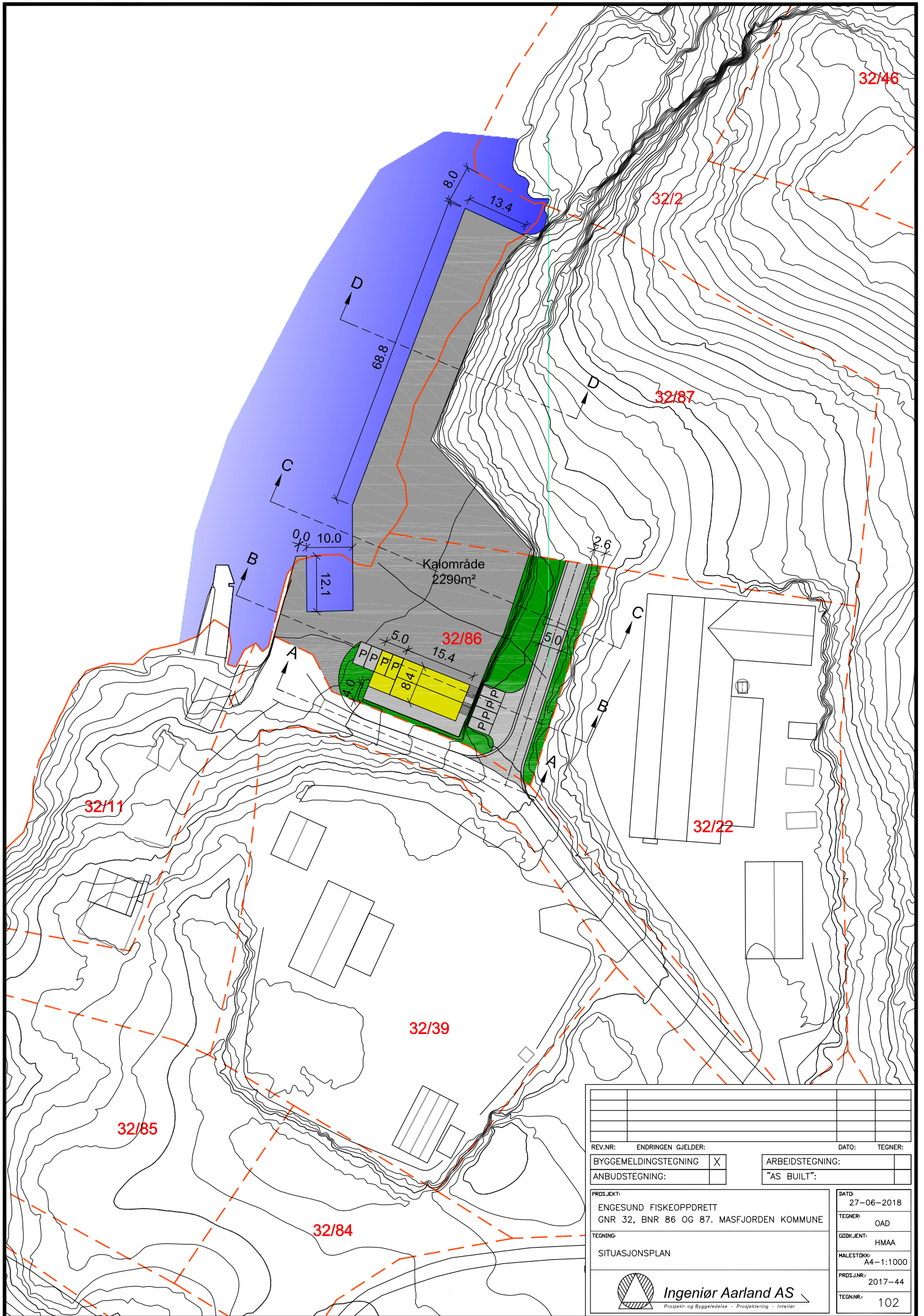

REV.NR:	ENDRINGEN GJELDER:	DATE:	TEGNER:
BYGGEMELDINGSTEGNING	<input checked="" type="checkbox"/>	ARBEIDSTEGNING:	
ANBUDESTEGNING:		"AS BUILT":	
PRDS.EKT:	ENGESUND FISKEOPPDRETT GNR 32, BNR 86 OG 87. MASFJORDEN KOMMUNE		DATE: 27-06-2018
TEGNING:	SITUASJONSPLAN		TEGNER: OAD
			GDDK.ENT: HMAA
			MALESTOKK: A4-1:1000
			PRDS.JNR: 2017-44
			TEG.NR: 102

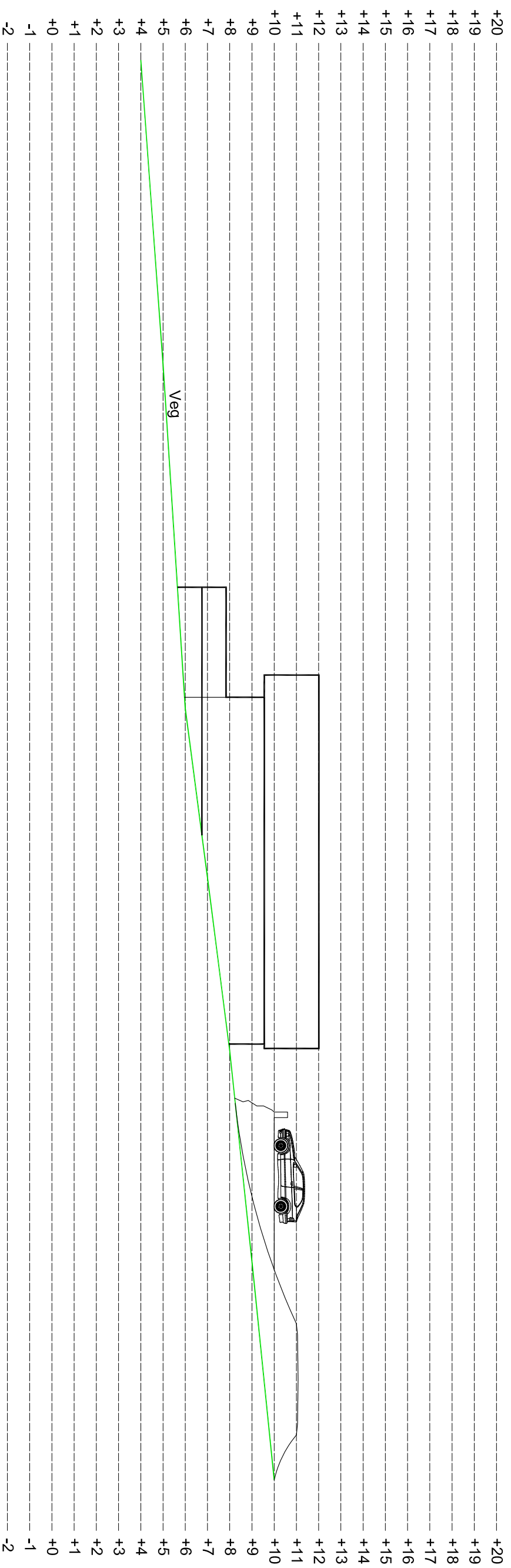

Terrengsnitt A-A - Lengdeprofil adkomstveg

REVISJON:	A	JUSTERT BYGNINGSUTFORMING	25.06.18	OAD
BYGGMELDINGSTEGNING:	X	ARBIDSTEGNING:		
ANBUDSTEGNING:		"AS BULLT":		

PROSJEKT:	ENGESUND FISKEOPPRETT	DATE:	05-06-2018
TEGNING:	GNR 32, BNR 86 OG 87. MASFJORDEN KOMMUNE	TEGNER:	OAD
TERRENSNITT A-A - LENGDEPROFIL ADKOMSTVEG		GODKJENT:	HMAA
		MALESTOKK:	A3-1:200
		PROSJEKTNR:	2017-44
		TEGNERNR:	201

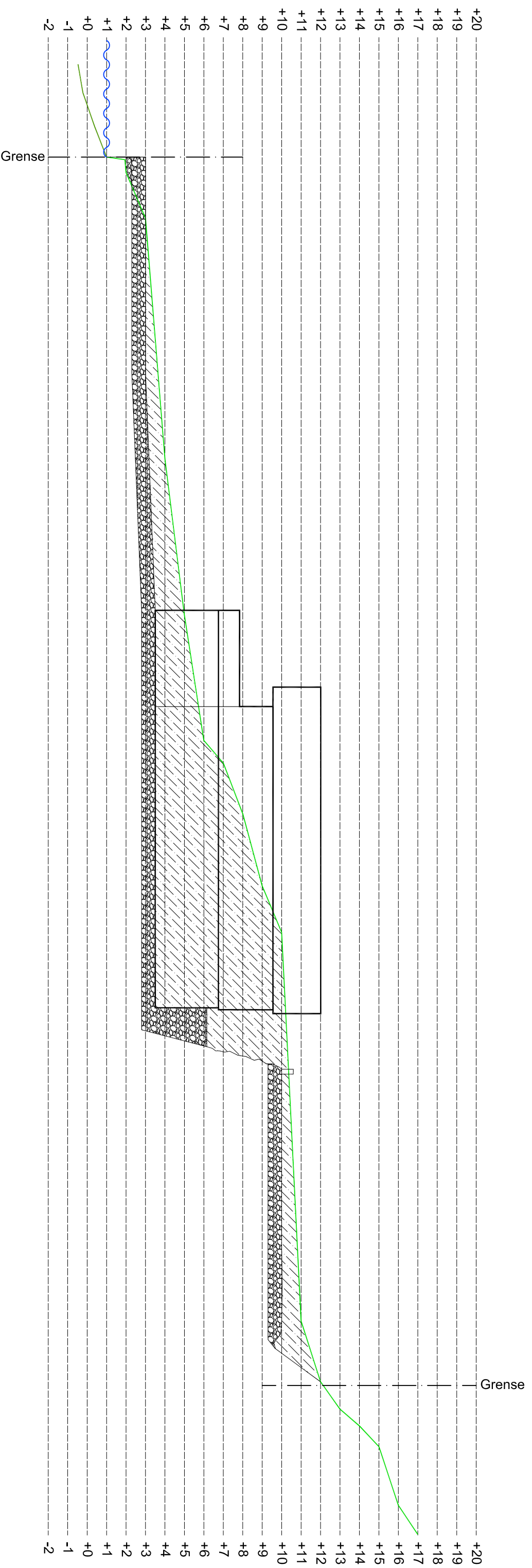

Tørensniitt B-B

REVA NR.	ENDRINGEN GÆLDER:	25.06.18	OAD
BYGGEMLDINGSTEGNING	<input checked="" type="checkbox"/>		
ARBUDSTEGNING:			
ARBUDSTEGNING:	"AS BULLT":		

PROSJEKT:	ENGESUND FISKEOPPRETT
TEGNING:	GNR 32, BNR 86 OG 87, MASFJORDEN KOMMUNE
TERRENSNIITT B-B	

PROSJEKT:	ENGESUND FISKEOPPRETT
TEGNING:	GNR 32, BNR 86 OG 87, MASFJORDEN KOMMUNE
TERRENSNIITT B-B	



DATE:	05-06-2018
TEGNER:	OAD
GODKJENT:	HMAA
MALESTOKK:	A3-1:200
PROSJEKT NR.:	2017-44
TEGNER NR.:	202

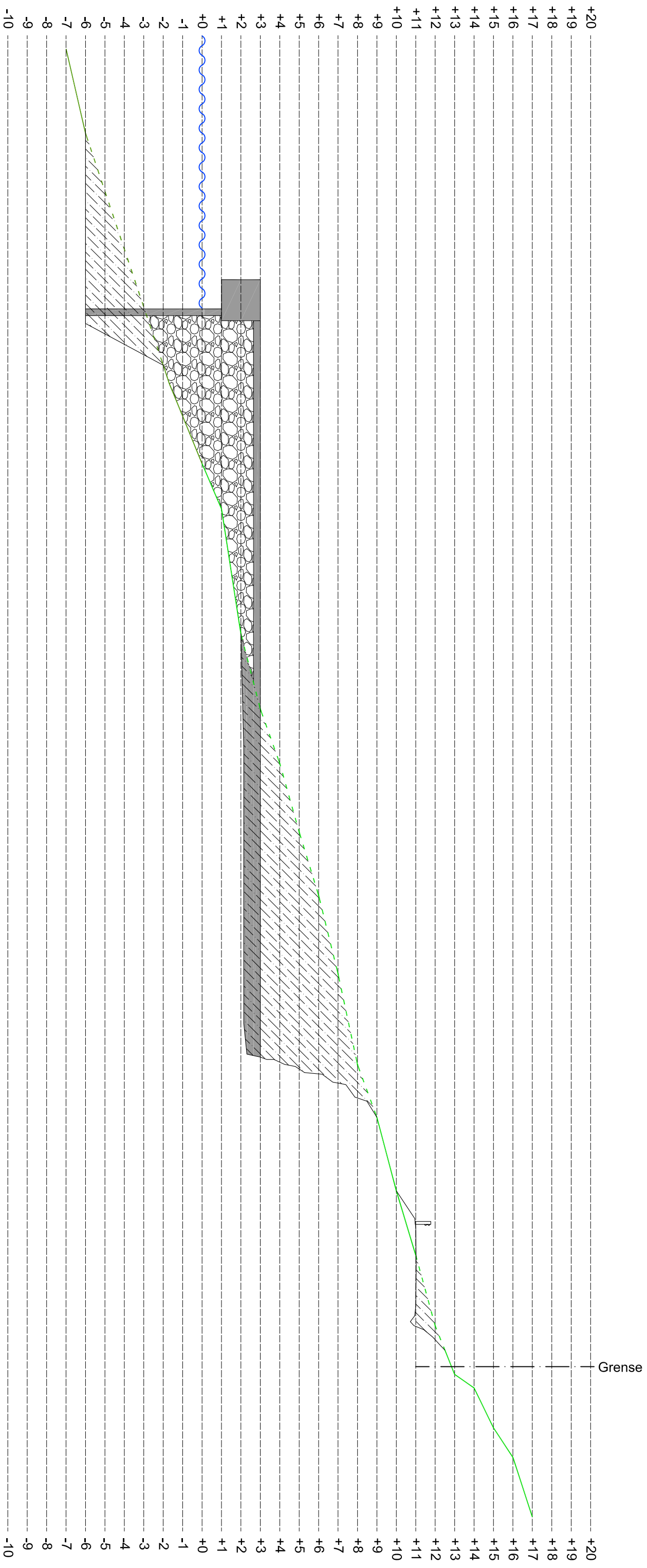

Tørensniitt C-C

REVAAR:	A	UTFØLLING OG SENKET HAVBUUNIVA	25.06.18	OAD
BYGGEMELDINGSTEGNING:	<input checked="" type="checkbox"/>	ARBIDSTEGNING:	"AS BULLT"	
ANBUDSTEGNING:	<input type="checkbox"/>			

PROSJEKT:	ENGESUND FISKEOPPRETT	DATE:	05-06-2018
TEGNING:	GNR 32, BNR 86 OG 87, MASFJORDEN KOMMUNE	TEGNER:	OAD
TERRENSNIITT C-C		GODKJENT:	HMAA
		MALESTOKK:	A3-1:200
		PROSJEKTNR.:	2017-44
		TEGNERNR.:	203

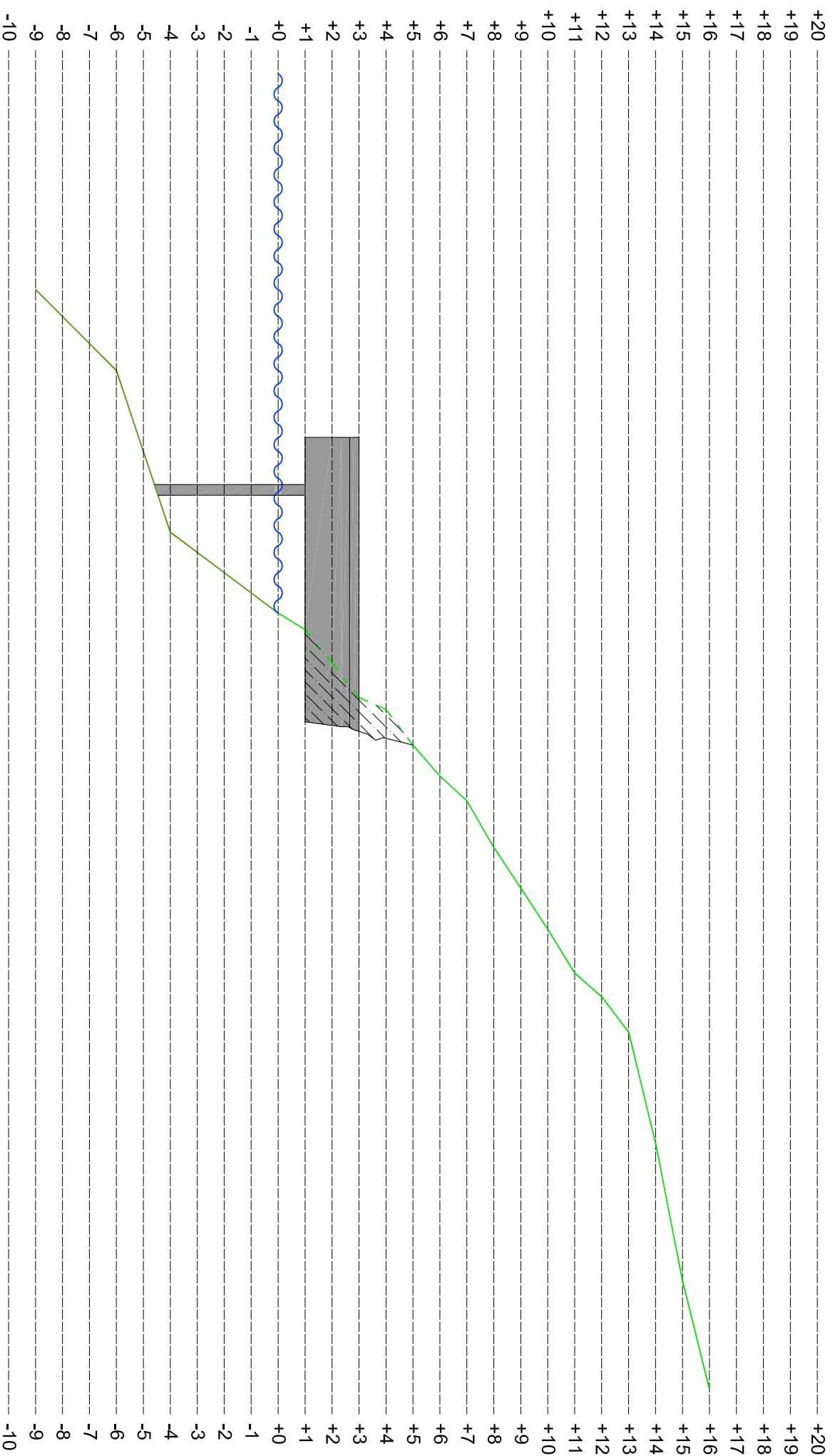

Tørreningsnitt D-D

REV./NR:	ENDRINGEN GJELDER:		
BYGGEMLDINGSTEGNING	<input checked="" type="checkbox"/>	ARBIDSTEGNING:	
ANBUDSTEGNING:	<input type="checkbox"/>	"AS BULLT":	

PROSJEKT:	ENGESUND FISKEOPPRETT
TEGNING:	GNR 32, BNR 86 OG 87, MASFJORDEN KOMMUNE
TERRENGSNITT	D-D

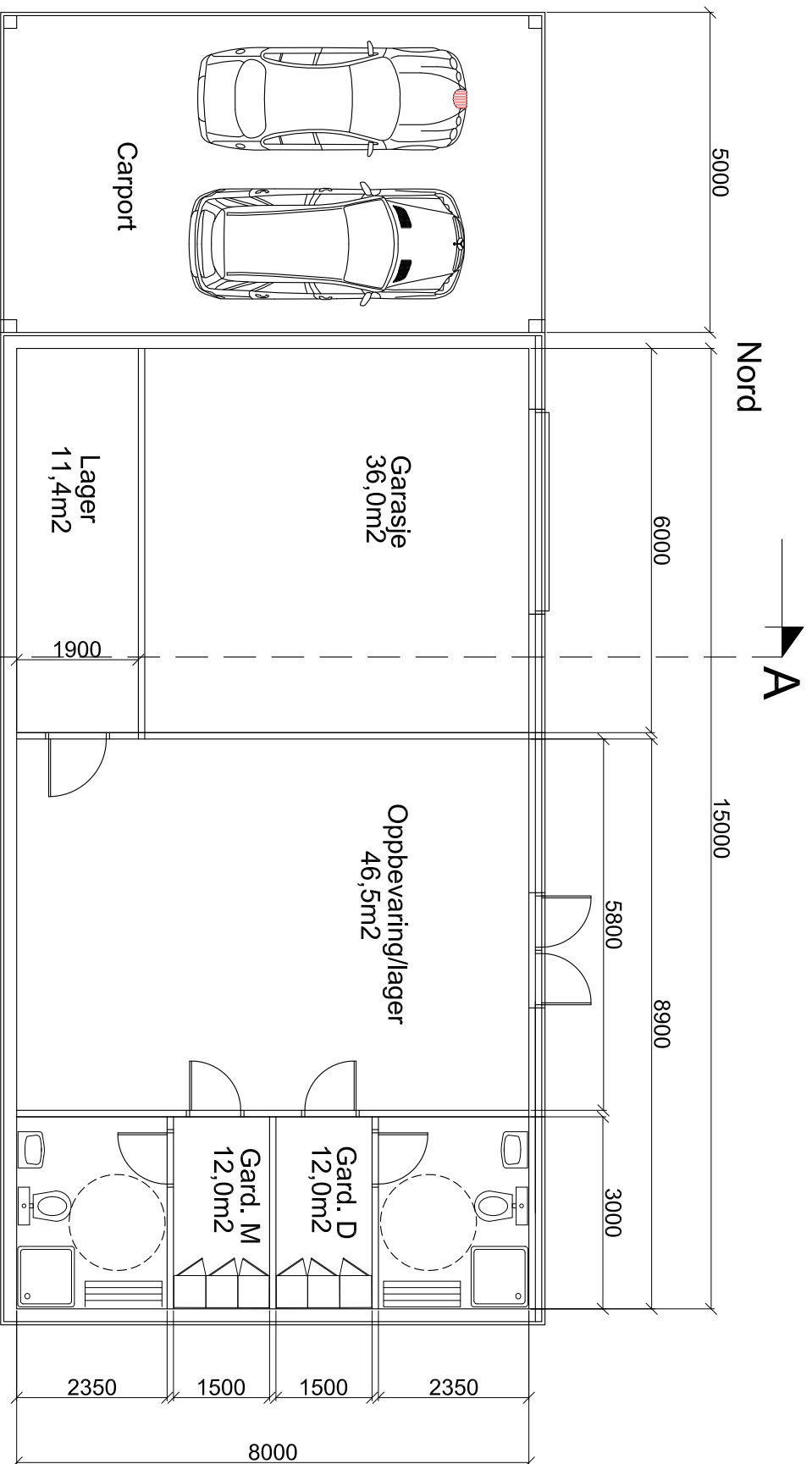

Ingeniør Aarland AS
 Prosjekt- og Byggesedde - Prosjektering - Interiør

DATE:	05-06-2018
TEGNER:	OAD
GODKJENT:	HMAA
MALESTOKK:	A3-1:200
PROSJEKTNR.:	2017-44
TEGNERNR.:	204

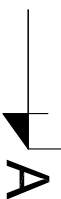

Plan 1. etg - 120m²

Sør



REKURSE	ENDRINGER/GJØRINGER	DATE	TEKNER
UTKAST/FORELØPIG	<input checked="" type="checkbox"/>		
ANBUJDESTEGNING	<input type="checkbox"/>		
ARBEIDSTEGNING	<input type="checkbox"/>		
AS BUILT	<input type="checkbox"/>		

PROSJEKT:	ENGESUND FISKEOPPDRETT
GNR. 32, BNR. 86 OG 87, MASFLØRDEN KOMMUNE	
TEKNER:	PLAN AV 1. ETASJE
DATE:	09-03-2018
TEKNER:	MD
DRUKKERT:	HMAA
MALESTOR:	A4-1:100
PROSJEKTNR.:	2017-44
TEKNERNR.:	02



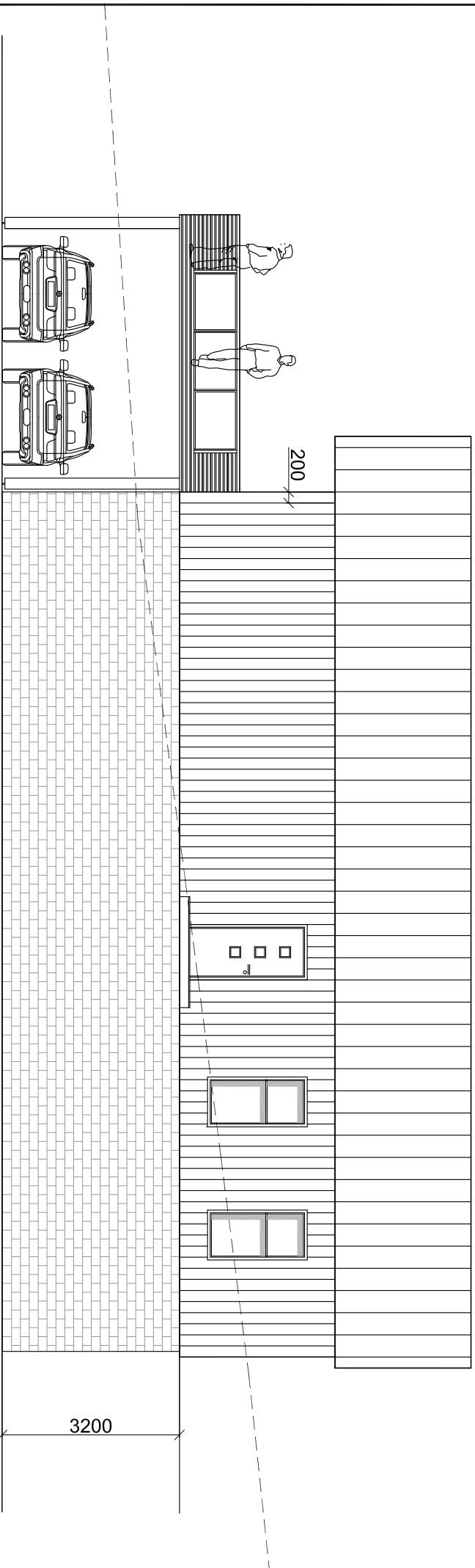

Fasade mot sør

REKURSE:	ENDRINGER/DELUR:	DATE:	TEKNER:
UTKAST/FORELØPIG:	<input checked="" type="checkbox"/>	ARBEIDSTEGNING:	*AS BUILT*
ANBUJDESTEGNING:			
PROSJEKT:			
ENGESUND FISKEOPPRETT			
GNR. 32, BNR. 86 OG 87, MASFLJORDEN KOMMUNE			
TEKNER:			
FASADE MOT SØR			
DATE:			
09-03-2018			
TEKNER:			
MD			
DOKUMENT:			
HMAA			
KALENDER:			
A4-1:100			
PROSJEKT:			
2017-44			
TEKNER:			
06			

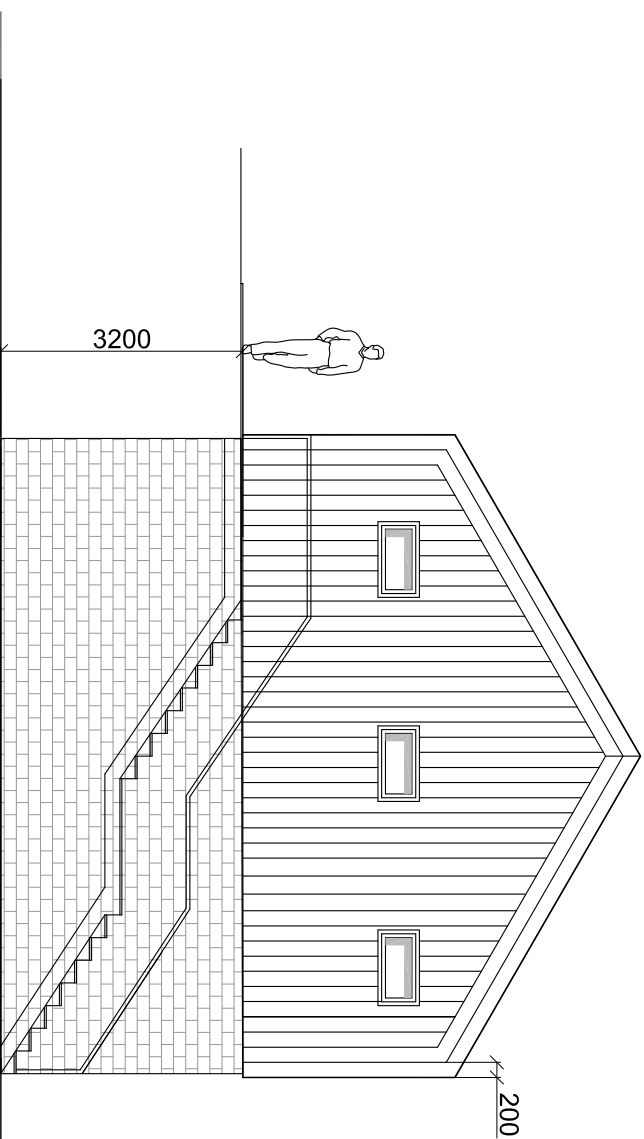

Fasade mot øst

REKUR:	ERBJØRGEN GELDER:	DATE:	TEGNER:
UTKAST/FORELØPIG:	<input checked="" type="checkbox"/>	ARBEIDSTEGNING:	"AS BUILT":
ANBUJOSTEGNING:			
PROSJEKT:	ENGESUND FISKEOPPRETT		
	GNR. 32, BNR. 86 OG 87, MASFLJØRDEN KOMMUNE		
TEGNER:	FASADE MOT ØST		
DATE:	09-03-2018	SCALE:	1:100
TEGNER:	MD	PROJECT:	2017-44
CHECKER:	HMAA	TEAM:	07
SCALE:	A4-1:100		

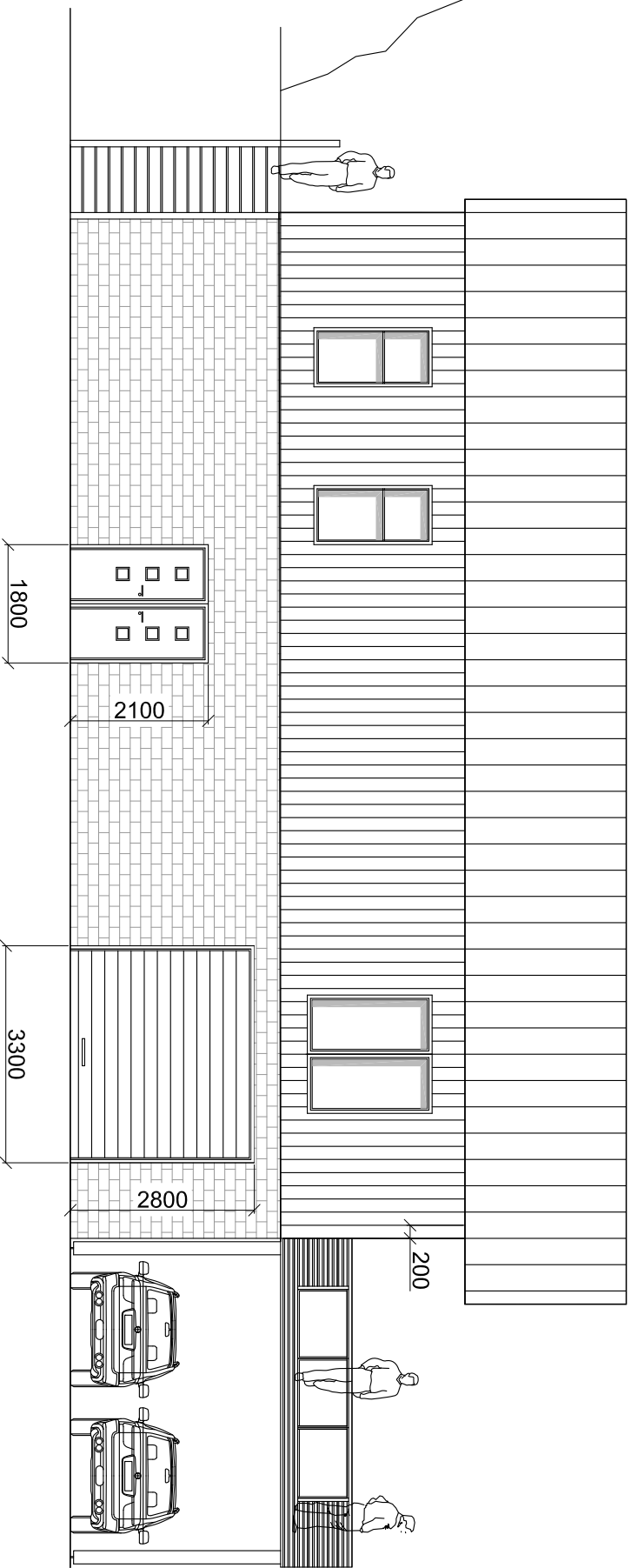

Fasade mot nord

REKNA:	ENDRINGER/GJELDER:	DATE:	TEKNER:
UTKAST/FORELØFIC	<input checked="" type="checkbox"/>		
ANBUJOSTEIGNING:			

PROJEKT:
 ENGESUND FISKOPPRETT
 GNR. 32, BNR. 86 OG 87, MASFLJORDEN KOMMUNE

TEKNER:
 FASADE MOT NORD

Ingeniør Aarland AS
Prosjekt og Bygghåndtering • Planlegging • Interiør

DATE:	09-03-2018
TEKNER:	MD
GDGJENNT:	HMAA
KALESTOR:	A4-1:100
PROSJEKT:	2017-44
TEKNER:	08

Gjennomføringsplan

Eiendom/ byggested	Gnr. 32	Bnr. 86-87	Festnr.	Seksj.nr.	Bygn.nr.	Kommune 1266-Masfjorden	Adresse -	Versjonsnr. 1	Dato 27.06.18	Signatur, ansv. søker <i>H.M. Aarland</i>	Postnr. 5981	Poststed Masfjordnes
-----------------------	------------	---------------	---------	-----------	----------	----------------------------	--------------	------------------	------------------	--	-----------------	-------------------------

Alle fagområder i tiltaket	Beskrivelse av fagområde, ansvarsområde, tiltaksklasse (i hhv. prosjektering, utførelse og kontroll)		Tiltaks-klasse	Foretakets navn og org.nr.	Kryss for planlagt samsvarserklæring / kontrollerkjøring erstattes med dato når denne foreligger					Sett kryss når arbeidet innen ansvarsområdet er avsluttet		
	(1)	(2)			(3)	(4)	(5)	(6)	(7)		(8)	(9)
Søker	Ansvarlig søker		2	Ingeniør Aarland AS - 979971044	<input type="checkbox"/>	<input type="checkbox"/>	<input type="checkbox"/>	<input type="checkbox"/>	<input type="checkbox"/>	<input type="checkbox"/>	<input type="checkbox"/>	<input type="checkbox"/>
Arkitektur	PRO - Situasjonsplan og terrengprofiler		2	Ingeniør Aarland AS - 979971044	<input checked="" type="checkbox"/>	<input type="checkbox"/>	<input type="checkbox"/>	<input type="checkbox"/>	<input type="checkbox"/>	<input checked="" type="checkbox"/>	<input type="checkbox"/>	<input type="checkbox"/>
Arkitektur	PRO - Plan og utforming for bygg		1	Ingeniør Aarland AS - 979971044	<input checked="" type="checkbox"/>	<input type="checkbox"/>	<input type="checkbox"/>	<input type="checkbox"/>	<input type="checkbox"/>	<input checked="" type="checkbox"/>	<input type="checkbox"/>	<input type="checkbox"/>
			-		<input type="checkbox"/>	<input type="checkbox"/>	<input type="checkbox"/>	<input type="checkbox"/>	<input type="checkbox"/>	<input type="checkbox"/>	<input type="checkbox"/>	<input type="checkbox"/>
			-		<input type="checkbox"/>	<input type="checkbox"/>	<input type="checkbox"/>	<input type="checkbox"/>	<input type="checkbox"/>	<input type="checkbox"/>	<input type="checkbox"/>	<input type="checkbox"/>
			-		<input type="checkbox"/>	<input type="checkbox"/>	<input type="checkbox"/>	<input type="checkbox"/>	<input type="checkbox"/>	<input type="checkbox"/>	<input type="checkbox"/>	<input type="checkbox"/>
			-		<input type="checkbox"/>	<input type="checkbox"/>	<input type="checkbox"/>	<input type="checkbox"/>	<input type="checkbox"/>	<input type="checkbox"/>	<input type="checkbox"/>	<input type="checkbox"/>
			-		<input type="checkbox"/>	<input type="checkbox"/>	<input type="checkbox"/>	<input type="checkbox"/>	<input type="checkbox"/>	<input type="checkbox"/>	<input type="checkbox"/>	<input type="checkbox"/>
			-		<input type="checkbox"/>	<input type="checkbox"/>	<input type="checkbox"/>	<input type="checkbox"/>	<input type="checkbox"/>	<input type="checkbox"/>	<input type="checkbox"/>	<input type="checkbox"/>
			-		<input type="checkbox"/>	<input type="checkbox"/>	<input type="checkbox"/>	<input type="checkbox"/>	<input type="checkbox"/>	<input type="checkbox"/>	<input type="checkbox"/>	<input type="checkbox"/>
			-		<input type="checkbox"/>	<input type="checkbox"/>	<input type="checkbox"/>	<input type="checkbox"/>	<input type="checkbox"/>	<input type="checkbox"/>	<input type="checkbox"/>	<input type="checkbox"/>
			-		<input type="checkbox"/>	<input type="checkbox"/>	<input type="checkbox"/>	<input type="checkbox"/>	<input type="checkbox"/>	<input type="checkbox"/>	<input type="checkbox"/>	<input type="checkbox"/>
			-		<input type="checkbox"/>	<input type="checkbox"/>	<input type="checkbox"/>	<input type="checkbox"/>	<input type="checkbox"/>	<input type="checkbox"/>	<input type="checkbox"/>	<input type="checkbox"/>
			-		<input type="checkbox"/>	<input type="checkbox"/>	<input type="checkbox"/>	<input type="checkbox"/>	<input type="checkbox"/>	<input type="checkbox"/>	<input type="checkbox"/>	<input type="checkbox"/>
			-		<input type="checkbox"/>	<input type="checkbox"/>	<input type="checkbox"/>	<input type="checkbox"/>	<input type="checkbox"/>	<input type="checkbox"/>	<input type="checkbox"/>	<input type="checkbox"/>
			-		<input type="checkbox"/>	<input type="checkbox"/>	<input type="checkbox"/>	<input type="checkbox"/>	<input type="checkbox"/>	<input type="checkbox"/>	<input type="checkbox"/>	<input type="checkbox"/>
			-		<input type="checkbox"/>	<input type="checkbox"/>	<input type="checkbox"/>	<input type="checkbox"/>	<input type="checkbox"/>	<input type="checkbox"/>	<input type="checkbox"/>	<input type="checkbox"/>
			-		<input type="checkbox"/>	<input type="checkbox"/>	<input type="checkbox"/>	<input type="checkbox"/>	<input type="checkbox"/>	<input type="checkbox"/>	<input type="checkbox"/>	<input type="checkbox"/>
			-		<input type="checkbox"/>	<input type="checkbox"/>	<input type="checkbox"/>	<input type="checkbox"/>	<input type="checkbox"/>	<input type="checkbox"/>	<input type="checkbox"/>	<input type="checkbox"/>
			-		<input type="checkbox"/>	<input type="checkbox"/>	<input type="checkbox"/>	<input type="checkbox"/>	<input type="checkbox"/>	<input type="checkbox"/>	<input type="checkbox"/>	<input type="checkbox"/>
			-		<input type="checkbox"/>	<input type="checkbox"/>	<input type="checkbox"/>	<input type="checkbox"/>	<input type="checkbox"/>	<input type="checkbox"/>	<input type="checkbox"/>	<input type="checkbox"/>
			-		<input type="checkbox"/>	<input type="checkbox"/>	<input type="checkbox"/>	<input type="checkbox"/>	<input type="checkbox"/>	<input type="checkbox"/>	<input type="checkbox"/>	<input type="checkbox"/>
			-		<input type="checkbox"/>	<input type="checkbox"/>	<input type="checkbox"/>	<input type="checkbox"/>	<input type="checkbox"/>	<input type="checkbox"/>	<input type="checkbox"/>	<input type="checkbox"/>
			-		<input type="checkbox"/>	<input type="checkbox"/>	<input type="checkbox"/>	<input type="checkbox"/>	<input type="checkbox"/>	<input type="checkbox"/>	<input type="checkbox"/>	<input type="checkbox"/>
			-		<input type="checkbox"/>	<input type="checkbox"/>	<input type="checkbox"/>	<input type="checkbox"/>	<input type="checkbox"/>	<input type="checkbox"/>	<input type="checkbox"/>	<input type="checkbox"/>
			-		<input type="checkbox"/>	<input type="checkbox"/>	<input type="checkbox"/>	<input type="checkbox"/>	<input type="checkbox"/>	<input type="checkbox"/>	<input type="checkbox"/>	<input type="checkbox"/>
			-		<input type="checkbox"/>	<input type="checkbox"/>	<input type="checkbox"/>	<input type="checkbox"/>	<input type="checkbox"/>	<input type="checkbox"/>	<input type="checkbox"/>	<input type="checkbox"/>
			-		<input type="checkbox"/>	<input type="checkbox"/>	<input type="checkbox"/>	<input type="checkbox"/>	<input type="checkbox"/>	<input type="checkbox"/>	<input type="checkbox"/>	<input type="checkbox"/>
			-		<input type="checkbox"/>	<input type="checkbox"/>	<input type="checkbox"/>	<input type="checkbox"/>	<input type="checkbox"/>	<input type="checkbox"/>	<input type="checkbox"/>	<input type="checkbox"/>
			-		<input type="checkbox"/>	<input type="checkbox"/>	<input type="checkbox"/>	<input type="checkbox"/>	<input type="checkbox"/>	<input type="checkbox"/>	<input type="checkbox"/>	<input type="checkbox"/>
			-		<input type="checkbox"/>	<input type="checkbox"/>	<input type="checkbox"/>	<input type="checkbox"/>	<input type="checkbox"/>	<input type="checkbox"/>	<input type="checkbox"/>	<input type="checkbox"/>
			-		<input type="checkbox"/>	<input type="checkbox"/>	<input type="checkbox"/>	<input type="checkbox"/>	<input type="checkbox"/>	<input type="checkbox"/>	<input type="checkbox"/>	<input type="checkbox"/>
			-		<input type="checkbox"/>	<input type="checkbox"/>	<input type="checkbox"/>	<input type="checkbox"/>	<input type="checkbox"/>	<input type="checkbox"/>	<input type="checkbox"/>	<input type="checkbox"/>
			-		<input type="checkbox"/>	<input type="checkbox"/>	<input type="checkbox"/>	<input type="checkbox"/>	<input type="checkbox"/>	<input type="checkbox"/>	<input type="checkbox"/>	<input type="checkbox"/>
			-		<input type="checkbox"/>	<input type="checkbox"/>	<input type="checkbox"/>	<input type="checkbox"/>	<input type="checkbox"/>	<input type="checkbox"/>	<input type="checkbox"/>	<input type="checkbox"/>
			-		<input type="checkbox"/>	<input type="checkbox"/>	<input type="checkbox"/>	<input type="checkbox"/>	<input type="checkbox"/>	<input type="checkbox"/>	<input type="checkbox"/>	<input type="checkbox"/>
			-		<input type="checkbox"/>	<input type="checkbox"/>	<input type="checkbox"/>	<input type="checkbox"/>	<input type="checkbox"/>	<input type="checkbox"/>	<input type="checkbox"/>	<input type="checkbox"/>
			-		<input type="checkbox"/>	<input type="checkbox"/>	<input type="checkbox"/>	<input type="checkbox"/>	<input type="checkbox"/>	<input type="checkbox"/>	<input type="checkbox"/>	<input type="checkbox"/>
			-		<input type="checkbox"/>	<input type="checkbox"/>	<input type="checkbox"/>	<input type="checkbox"/>	<input type="checkbox"/>	<input type="checkbox"/>	<input type="checkbox"/>	<input type="checkbox"/>
			-		<input type="checkbox"/>	<input type="checkbox"/>	<input type="checkbox"/>	<input type="checkbox"/>	<input type="checkbox"/>	<input type="checkbox"/>	<input type="checkbox"/>	<input type="checkbox"/>
			-		<input type="checkbox"/>	<input type="checkbox"/>	<input type="checkbox"/>	<input type="checkbox"/>	<input type="checkbox"/>	<input type="checkbox"/>	<input type="checkbox"/>	<input type="checkbox"/>
			-		<input type="checkbox"/>	<input type="checkbox"/>	<input type="checkbox"/>	<input type="checkbox"/>	<input type="checkbox"/>	<input type="checkbox"/>	<input type="checkbox"/>	<input type="checkbox"/>
			-		<input type="checkbox"/>	<input type="checkbox"/>	<input type="checkbox"/>	<input type="checkbox"/>	<input type="checkbox"/>	<input type="checkbox"/>	<input type="checkbox"/>	<input type="checkbox"/>
			-		<input type="checkbox"/>	<input type="checkbox"/>	<input type="checkbox"/>	<input type="checkbox"/>	<input type="checkbox"/>	<input type="checkbox"/>	<input type="checkbox"/>	<input type="checkbox"/>
			-		<input type="checkbox"/>	<input type="checkbox"/>	<input type="checkbox"/>	<input type="checkbox"/>	<input type="checkbox"/>	<input type="checkbox"/>	<input type="checkbox"/>	<input type="checkbox"/>
			-		<input type="checkbox"/>	<input type="checkbox"/>	<input type="checkbox"/>	<input type="checkbox"/>	<input type="checkbox"/>	<input type="checkbox"/>	<input type="checkbox"/>	<input type="checkbox"/>
			-		<input type="checkbox"/>	<input type="checkbox"/>	<input type="checkbox"/>	<input type="checkbox"/>	<input type="checkbox"/>	<input type="checkbox"/>	<input type="checkbox"/>	<input type="checkbox"/>
			-		<input type="checkbox"/>	<input type="checkbox"/>	<input type="checkbox"/>	<input type="checkbox"/>	<input type="checkbox"/>	<input type="checkbox"/>	<input type="checkbox"/>	<input type="checkbox"/>
			-		<input type="checkbox"/>	<input type="checkbox"/>	<input type="checkbox"/>	<input type="checkbox"/>	<input type="checkbox"/>	<input type="checkbox"/>	<input type="checkbox"/>	<input type="checkbox"/>
			-		<input type="checkbox"/>	<input type="checkbox"/>	<input type="checkbox"/>	<input type="checkbox"/>	<input type="checkbox"/>	<input type="checkbox"/>	<input type="checkbox"/>	<input type="checkbox"/>
			-		<input type="checkbox"/>	<input type="checkbox"/>	<input type="checkbox"/>	<input type="checkbox"/>	<input type="checkbox"/>	<input type="checkbox"/>	<input type="checkbox"/>	<input type="checkbox"/>
			-		<input type="checkbox"/>	<input type="checkbox"/>	<input type="checkbox"/>	<input type="checkbox"/>	<input type="checkbox"/>	<input type="checkbox"/>	<input type="checkbox"/>	<input type="checkbox"/>
			-		<input type="checkbox"/>	<input type="checkbox"/>	<input type="checkbox"/>	<input type="checkbox"/>	<input type="checkbox"/>	<input type="checkbox"/>	<input type="checkbox"/>	<input type="checkbox"/>
			-		<input type="checkbox"/>	<input type="checkbox"/>	<input type="checkbox"/>	<input type="checkbox"/>	<input type="checkbox"/>	<input type="checkbox"/>	<input type="checkbox"/>	<input type="checkbox"/>
			-		<input type="checkbox"/>	<input type="checkbox"/>	<input type="checkbox"/>	<input type="checkbox"/>	<input type="checkbox"/>	<input type="checkbox"/>	<input type="checkbox"/>	<input type="checkbox"/>
			-		<input type="checkbox"/>	<input type="checkbox"/>	<input type="checkbox"/>	<input type="checkbox"/>	<input type="checkbox"/>	<input type="checkbox"/>	<input type="checkbox"/>	<input type="checkbox"/>
			-		<input type="checkbox"/>	<input type="checkbox"/>	<input type="checkbox"/>	<input type="checkbox"/>	<input type="checkbox"/>	<input type="checkbox"/>	<input type="checkbox"/>	<input type="checkbox"/>
			-		<input type="checkbox"/>	<input type="checkbox"/>	<input type="checkbox"/>	<input type="checkbox"/>	<input type="checkbox"/>	<input type="checkbox"/>	<input type="checkbox"/>	<input type="checkbox"/>
			-		<input type="checkbox"/>	<input type="checkbox"/>	<input type="checkbox"/>	<input type="checkbox"/>	<input type="checkbox"/>	<input type="checkbox"/>	<input type="checkbox"/>	<input type="checkbox"/>
			-		<input type="checkbox"/>	<input type="checkbox"/>	<input type="checkbox"/>	<input type="checkbox"/>	<input type="checkbox"/>	<input type="checkbox"/>	<input type="checkbox"/>	<input type="checkbox"/>
			-		<input type="checkbox"/>	<input type="checkbox"/>	<input type="checkbox"/>	<input type="checkbox"/>	<input type="checkbox"/>	<input type="checkbox"/>	<input type="checkbox"/>	<input type="checkbox"/>
			-		<input type="checkbox"/>	<input type="checkbox"/>	<input type="checkbox"/>	<input type="checkbox"/>	<input type="checkbox"/>	<input type="checkbox"/>	<input type="checkbox"/>	<input type="checkbox"/>
			-		<input type="checkbox"/>	<input type="checkbox"/>	<input type="checkbox"/>	<input type="checkbox"/>	<input type="checkbox"/>	<input type="checkbox"/>	<input type="checkbox"/>	<input type="checkbox"/>
			-		<input type="checkbox"/>	<input type="checkbox"/>	<input type="checkbox"/>	<input type="checkbox"/>	<input type="checkbox"/>	<input type="checkbox"/>	<input type="checkbox"/>	<input type="checkbox"/>
			-		<input type="checkbox"/>	<input type="checkbox"/>	<input type="checkbox"/>	<input type="checkbox"/>	<input type="checkbox"/>	<input type="checkbox"/>	<input type="checkbox"/>	<input type="checkbox"/>
			-		<input type="checkbox"/>	<input type="checkbox"/>	<input type="checkbox"/>	<input type="checkbox"/>	<input type="checkbox"/>	<input type="checkbox"/>	<input type="checkbox"/>	<input type="checkbox"/>
			-		<input type="checkbox"/>	<input type="checkbox"/>	<input type="checkbox"/>	<input type="checkbox"/>	<input type="checkbox"/>	<input type="checkbox"/>	<input type="checkbox"/>	<input type="checkbox"/>
			-		<input type="checkbox"/>	<input type="checkbox"/>	<input type="checkbox"/>	<input type="checkbox"/>	<input type="checkbox"/>	<input type="checkbox"/>	<input type="checkbox"/>	<input type="checkbox"/>
			-		<input type="checkbox"/>	<input type="checkbox"/>	<input type="checkbox"/>	<input type="checkbox"/>	<input type="checkbox"/>	<input type="checkbox"/>	<input type="checkbox"/>	<input type="checkbox"/>
			-		<input type="checkbox"/>	<input type="checkbox"/>	<input type="checkbox"/>	<input type="checkbox"/>	<input type="checkbox"/>	<input type="checkbox"/>	<input type="checkbox"/>	<input type="checkbox"/>
			-		<input type="checkbox"/>	<input type="checkbox"/>	<input type="checkbox"/>	<input type="checkbox"/>	<input type="checkbox"/>	<input type="checkbox"/>	<input type="checkbox"/>	<input type="checkbox"/>
			-		<input type="checkbox"/>	<input type="checkbox"/>	<input type="checkbox"/>	<input type="checkbox"/>	<input type="checkbox"/>	<input type="checkbox"/>	<input type="checkbox"/>	<input type="checkbox"/>
			-		<input type="checkbox"/>	<input type="checkbox"/>	<input type="checkbox"/>	<input type="checkbox"/>	<input type="checkbox"/>	<input type="checkbox"/>	<input type="checkbox"/>	<input type="checkbox"/>
			-		<input type="checkbox"/>	<input type="checkbox"/>	<input type="checkbox"/>	<input type="checkbox"/>	<input type="checkbox"/>	<input type="checkbox"/>	<input type="checkbox"/>	<input type="checkbox"/>
			-		<input type="checkbox"/>	<input type="checkbox"/>	<input type="checkbox"/>	<input type="checkbox"/>	<input type="checkbox"/>	<input type="checkbox"/>	<input type="checkbox"/>	<input type="checkbox"/>
			-		<input type="checkbox"/>	<input type="checkbox"/>	<input type="checkbox"/>	<input type="checkbox"/>	<input type="checkbox"/>	<input type="checkbox"/>	<input type="checkbox"/>	<input type="checkbox"/>
			-		<input type="checkbox"/>	<input type="checkbox"/>	<input type="checkbox"/>	<input type="checkbox"/>	<input type="checkbox"/>	<input type="checkbox"/>	<input type="checkbox"/>	<input type="checkbox"/>
			-		<input type="checkbox"/>	<input type="checkbox"/>	<input type="checkbox"/>	<input type="checkbox"/>	<input type="checkbox"/>	<input type="checkbox"/>	<input type="checkbox"/>	<input type="checkbox"/>
			-		<input type="checkbox"/>	<input type="checkbox"/>	<input type="checkbox"/>	<input type="checkbox"/>	<input type="checkbox"/>	<input type="checkbox"/>	<input type="checkbox"/>	<input type="checkbox"/>
			-		<input type="checkbox"/>	<input type="checkbox"/>	<input type="checkbox"/>	<input type="checkbox"/>	<input type="checkbox"/>	<input type="checkbox"/>	<input type="checkbox"/>	<input type="checkbox"/>
			-		<input type="checkbox"/>	<input type="checkbox"/>	<input type="checkbox"/>	<input type="checkbox"/>	<input type="checkbox"/>	<input type="checkbox"/>	<input type="checkbox"/>	<input type="checkbox"/>
			-		<input type="checkbox"/>	<input type="checkbox"/>	<input type="checkbox"/>	<input type="checkbox"/>	<input type="checkbox"/>	<input type="checkbox"/>	<input type="checkbox"/>	<input type="checkbox"/>
			-		<input type="checkbox"/>	<input type="checkbox"/>	<input type="checkbox"/>	<input type="checkbox"/>	<input type="checkbox"/>	<input type="checkbox"/>	<input type="checkbox"/>	<input type="checkbox"/>
			-		<input type="checkbox"/>	<input type="checkbox"/>	<input type="checkbox"/>	<input type="checkbox"/>	<input type="checkbox"/>	<input type="checkbox"/>	<input type="checkbox"/>	<input type="checkbox"/>
			-		<input type="checkbox"/>	<input type="checkbox"/>	<input type="checkbox"/>	<input type="checkbox"/>	<input type="checkbox"/>	<input type="checkbox"/>	<input type="checkbox"/>	<input type="checkbox"/>
			-		<input type="checkbox"/>	<input type="checkbox"/>	<input type="checkbox"/>	<input type="checkbox"/>	<input type="checkbox"/>	<input type="checkbox"/>	<input type="checkbox"/>	<input type="checkbox"/>
			-		<input type="checkbox"/>	<input type="checkbox"/>	<input type="checkbox"/>	<input type="checkbox"/>	<input type="checkbox"/>	<input type="checkbox"/>	<input type="checkbox"/>	<input type="checkbox"/>
			-		<input type="checkbox"/>	<input type="checkbox"/>	<input type="checkbox"/>	<input type="checkbox"/>	<input type="checkbox"/>	<input type="checkbox"/>	<input type="checkbox"/>	<input type="checkbox"/>
			-		<input type="checkbox"/>	<input type="checkbox"/>	<input type="checkbox"/>	<input type="checkbox"/>	<input type="checkbox"/>	<input type="checkbox"/>	<input type="checkbox"/>	<input type="checkbox"/>
			-		<input type="checkbox"/>	<input type="checkbox"/>	<input type="checkbox"/>	<input type="checkbox"/>	<input type="checkbox"/>	<input type="checkbox"/>	<input type="checkbox"/>	<input type="checkbox"/>
			-		<input type="checkbox"/>	<input type="checkbox"/>	<input type="checkbox"/>	<input type="checkbox"/>	<input type="checkbox"/>	<input type="checkbox"/>	<input type="checkbox"/>	<input type="checkbox"/>
			-		<input type="checkbox"/>	<input type="checkbox"/>	<input type="checkbox"/>	<input type="checkbox"/>	<input type="checkbox"/>	<input type="checkbox"/>	<input type="checkbox"/>	<input type="checkbox"/>
			-		<input type="checkbox"/>	<input type="checkbox"/>	<input type="checkbox"/>	<input type="checkbox"/>	<input type="checkbox"/>	<input type="checkbox"/>	<input type="checkbox"/>	<input type="checkbox"/>
			-		<input type="checkbox"/>	<input type="checkbox"/>	<input type="checkbox"/>	<input type="checkbox"/>	<input type="checkbox"/>	<input type="checkbox"/>	<input type="checkbox"/>	<input type="checkbox"/>
			-		<input type="checkbox"/>	<input type="checkbox"/>	<input type="checkbox"/>	<input type="checkbox"/>	<input type="checkbox"/>	<input type="checkbox"/>	<input type="checkbox"/>	<input type="checkbox"/>
			-		<input type="checkbox"/>	<input type="checkbox"/>	<input type="checkbox"/>	<input type="checkbox"/>	<input type="checkbox"/>	<input type="checkbox"/>	<input type="checkbox"/>	<input type="checkbox"/>
			-		<input type="checkbox"/>	<input type="checkbox"/>	<input type="checkbox"/>	<input type="checkbox"/>	<input type="checkbox"/>	<input type="checkbox"/>	<input type="checkbox"/>	<input type="checkbox"/>
			-		<input type="checkbox"/>	<input type="checkbox"/>	<input type="checkbox"/>	<input type="checkbox"/>	<input type="checkbox"/>	<input type="checkbox"/>	<input type="checkbox"/>	<input type="checkbox"/>
			-		<input type="checkbox"/>	<input type="checkbox"/>	<input type="checkbox"/>	<input type="checkbox"/>	<input type="checkbox"/>	<input type="checkbox"/>	<input type="checkbox"/>	<input type="checkbox"/>
			-		<input type="checkbox"/>	<input type="checkbox"/>	<input type="checkbox"/>	<input type="checkbox"/>	<input type="checkbox"/>	<input type="checkbox"/>	<input type="checkbox"/>	<input type="checkbox"/>
			-		<input type="checkbox"/>	<input type="checkbox"/>	<input type="checkbox"/>	<input type="checkbox"/>	<input type="checkbox"/>	<input type="checkbox"/>	<input type="checkbox"/>	<input type="checkbox"/>
			-		<input type="checkbox"/>	<input type="checkbox"/>	<input type="checkbox"/>	<input type="checkbox"/>	<input type="checkbox"/>	<input type="checkbox"/>	<input type="checkbox"/>	<input type="checkbox"/>
			-		<input type="checkbox"/>	<input type="checkbox"/>						

Erklæring om ansvarsrett

etter plan- og bygningsloven (pbl) § 23-3



 Erklæringen skal sendes til *ansvarlig søker*.

Alternativt kan erklæringen sendes direkte til kommunen, men da må ansvarlig søker få tilsendt en kopi.

Erklæringen gjelder							
Eiendom/ byggested	Gnr.	Bnr.	Festenr.	Seksjonsnr.	Bygningsnr.	Bolignr.	Kommune
	32	86-87					1266-Masfjorden
	Adresse				Postnr.	Poststed	
	-				5981	Masfjordnes	

Foretak			
Foretakets navn			Organisasjonsnr.
Ingeniør Aarland AS			979971044
Adresse		Postnr.	Poststed
Eidsvågbakken 1		5105	Eidsvåg i Åsane
Kontaktperson		Telefon	Mobiltelefon
Hans Magnar Aarland		553 10544	91 868203
E-post			
info@ing-aarland.no			
Foreligger sentral godkjenning ? <input checked="" type="checkbox"/> Ja <input type="checkbox"/> Nei			
Hvis ja, dekkes ansvarsområdene av sentral godkjenning? <input checked="" type="checkbox"/> Helt <input type="checkbox"/> Delvis <input type="checkbox"/> Nei			

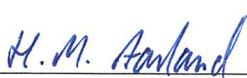
Ansvarsområde						
Funksjon (SØK, PRO, UTF, kontroll)	Beskriv arbeidet foretaket skal ha ansvar for	Tiltaks- klasse	Våre samsvarserklæringer/kontrollerklæringer vil foreligge ved: (sett X)			
			Søknad om ramme- tillatelse	Søknad om igangsettings- tillatelse/ ett-trinns søknad	Søknad om midlertidig brukstillatelse	Søknad om ferdigattest
SØK	Ansvarlig søker	2	<input type="checkbox"/>	<input type="checkbox"/>	<input type="checkbox"/>	<input type="checkbox"/>
PRO	Arkitektur - Situasjonsplan og terrengprofiler	2	<input checked="" type="checkbox"/>	<input type="checkbox"/>	<input type="checkbox"/>	<input checked="" type="checkbox"/>
PRO	Arkitektur - Plan og utforming for bygg	1	<input checked="" type="checkbox"/>	<input type="checkbox"/>	<input type="checkbox"/>	<input checked="" type="checkbox"/>
-		-	<input type="checkbox"/>	<input type="checkbox"/>	<input type="checkbox"/>	<input type="checkbox"/>
-		-	<input type="checkbox"/>	<input type="checkbox"/>	<input type="checkbox"/>	<input type="checkbox"/>
-		-	<input type="checkbox"/>	<input type="checkbox"/>	<input type="checkbox"/>	<input type="checkbox"/>
-		-	<input type="checkbox"/>	<input type="checkbox"/>	<input type="checkbox"/>	<input type="checkbox"/>
-		-	<input type="checkbox"/>	<input type="checkbox"/>	<input type="checkbox"/>	<input type="checkbox"/>
-		-	<input type="checkbox"/>	<input type="checkbox"/>	<input type="checkbox"/>	<input type="checkbox"/>
-		-	<input type="checkbox"/>	<input type="checkbox"/>	<input type="checkbox"/>	<input type="checkbox"/>
-		-	<input type="checkbox"/>	<input type="checkbox"/>	<input type="checkbox"/>	<input type="checkbox"/>
-		-	<input type="checkbox"/>	<input type="checkbox"/>	<input type="checkbox"/>	<input type="checkbox"/>

Erklæring og underskrift	
Foretaket er kjent med reglene om straff og sanksjoner i pbl kap 32 og at det kan medføre reaksjoner dersom det gis uriktige opplysninger. Foretaket forplikter seg til å stille med nødvendig kompetanse i tiltaket jf. SAK10 kap. 10 og 11	
<input checked="" type="checkbox"/> Ansvarlig prosjekterende erklærer at prosjekteringen skal være planlagt, gjennomført og kvalitetssikret i henhold til pbl jf. SAK10 §12-3	
<input type="checkbox"/> Ansvarlig utførende erklærer at arbeidet ikke skal starte før det foreligger kvalitetssikret produksjonsunderlag for respektive del av utførelsen jf SAK10 § 12-4	
<input type="checkbox"/> Ansvarlig kontrollerende erklærer uavhengighet, jf. SAK10 § 14-1, og vil redegjøre for endringer som kan påvirke uavhengigheten jf. SAK10 §12-5	
Dato	Underskrift
27.06.18	
 Ingeniør Aarland AS Eidsvågbakken 1 5105 Eidsvåg Tlf. 55 31 05 44, info@ing-aarland.no	
Gjentas med blokkbokstaver	
Hans Magnar Aarland	