

**For matrikkelenhet:**

Kommune: 4634 - MASFJORDEN
Gårdsnummer: 59
Bruksnummer: 12

Utskriftsdato/klokkeslett: 29.04.2020 kl. 12:54
Produsert av: Kjersti Furnes Soltvedt
Attestert av: Masfjorden kommune

Orientering om matrikkelbrev

Matrikkelbrevet er hjemlet i «Löv om eigedomsregistrering» (matrikkelova) av 17. juni 2005. Etter definisjonen i matrikkelovens § 3 d) er matrikkelbrevet en attestert utskrift av matrikkelen som viser alle registrerte opplysninger om en matrikkelenhet ved oppgitt dato.

Om fullstendighet og nøyaktighet i matrikkelbrevet

Matrikkelen ble etablert ved konvertering av data fra tidligere registre. Det kan variere hvor gode disse dataene er med hensyn på fullstendighet og nøyaktighet. I enkelte tilfeller kan grensepunkt og grenselinjer mangle helt eller delvis eller være feil registrert. Det kan også være feil og mangler ved registrert bygnings- og adresseinformasjon. Fullstendighet og stedfestingsnøyaktighet er generelt bedre innenfor enn utenfor tettbygd strøk. Vær oppmerksom på at for mange matrikkelenheter og bygg hefter usikkerhet ved arealet som oppgis.

For utfyllende informasjon: www.kartverket.no/matrikkelbrev

Matrikkelenhet

Matrikkelenhetstype: Grunneiendom

Oppmåling utsatt:

29.04.2022 (frist for oppmåling)

Bruksnavn:
Etableringsdato: 29.04.2020
Skyld: 0
Er tinglyst: Ja
Har festegrunner: Nei
Er seksjonert: Nei

Det er ikke registrert bygg på matrikkelenheten.

Arealrapport

Tekst	Areal	Kommentar
Beregna areal for 59 / 12	1 525,1 m2	

Eierforhold

Tinglyste eierforhold

Rolle	Status	Føds.d./org.nr	Navn	Bruksenhet	Adresse	Andel
Hjemmelshaver		080967	EINESTRAND JON EGIL		AUSTFJORDVEGEN 810 5981 MASFJORDNES	1 / 1

Oversikt over teiger

(EUREF89 UTM Sone 32)

Løpenr	Type	Hovedteig	Nord	Øst	Høyde	Areal	Merknader
1	Teig	Ja	6736496	304004		1 525,1 m2	

Forretninger der matrikkelenheten er involvert

Forretning	Forretningsdokumentdato	Status	Tinglysing	Endret dato	Matrikkelføring
Forretningstype	Kommunal saksreferanse				Signatur
Årsak til feilretting	Annen referanse				Dato
Opprett ny grunneiendom ved fradeling	29.04.2020	Tinglyst		29.04.2020	1266sok 29.04.2020
Oppmålingsforretning	D - 20/345	Rolle	Matrikkelenhet		Arealendring
	O - 20/370	Avgiver	4634 - 59/1		-1 525,2
		Mottaker	4634 - 59/12		1 525,1
		Berørt	4634 - 59/8		0

Oversiktskart for 59 / 12

Målestokk 1:1 000
EUREF89 UTM Sone 32

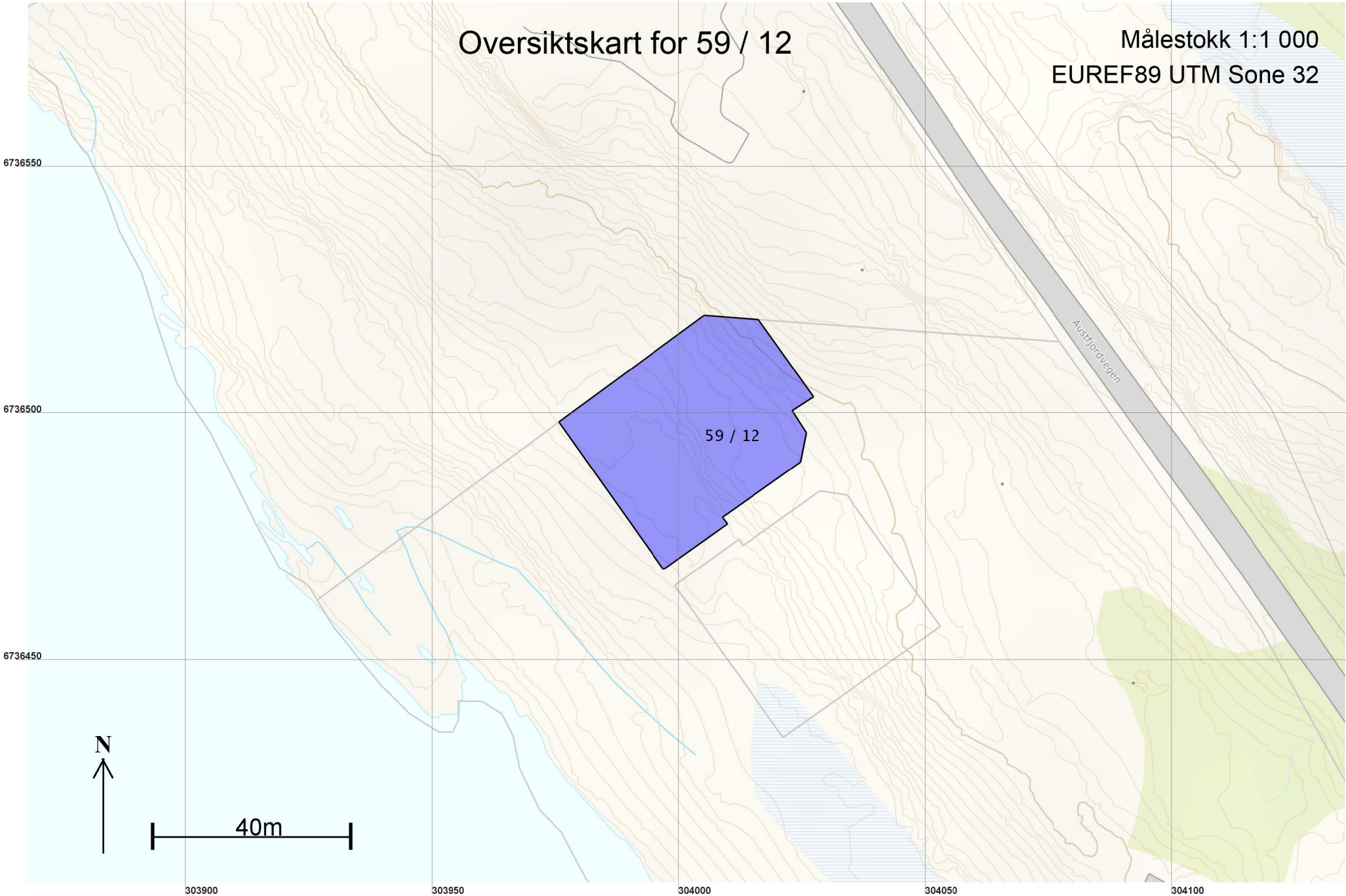

Teig 1 (Hovedteig)
59 / 12

Målestokk 1:500
EUREF89 UTM Sone 32

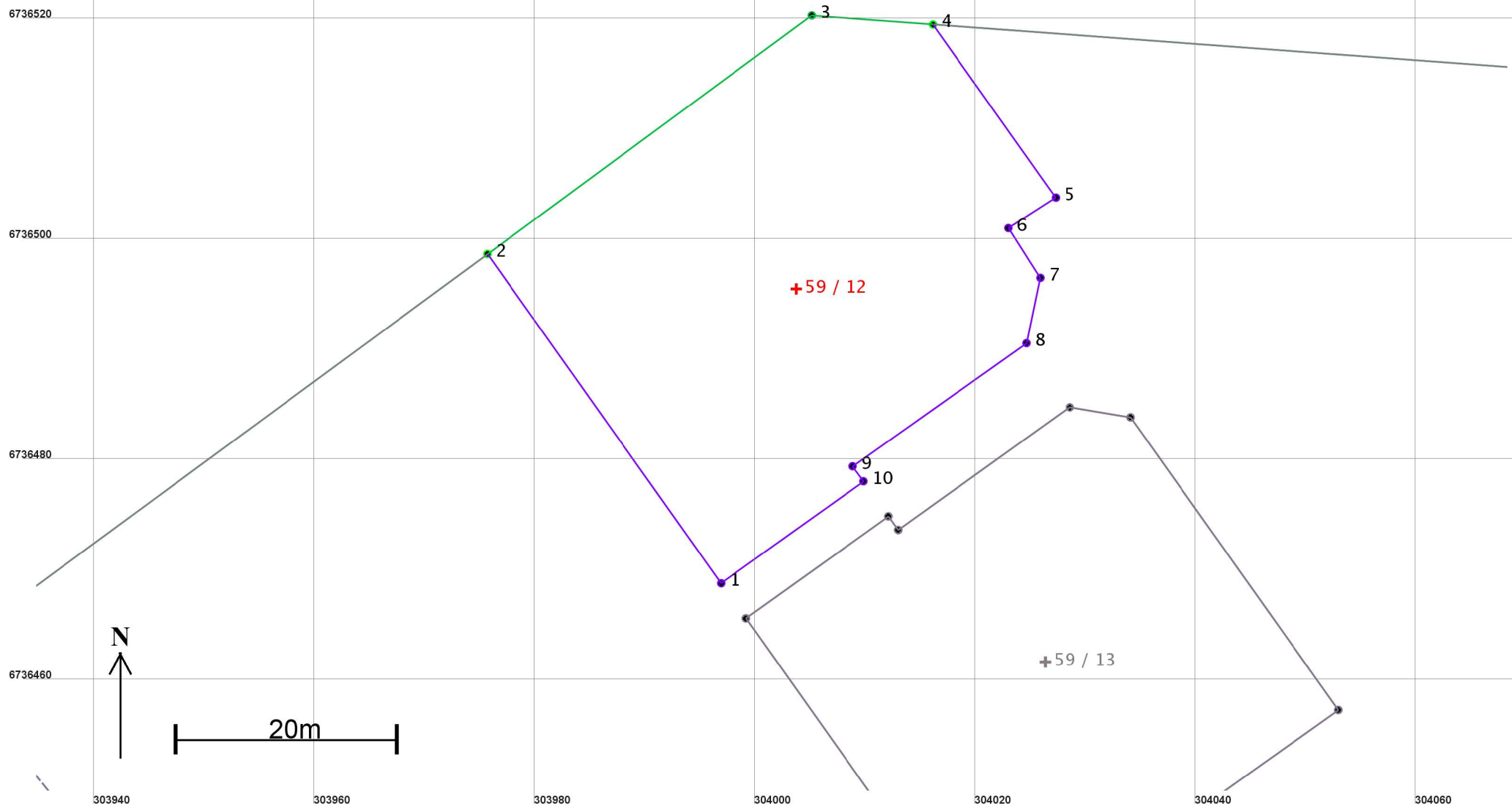

Areal og koordinater

Areal: 1 525,1

Arealmerknad:

Representasjonspunkt: Koordinatsystem: EUREF89 UTM Sone 32

Nord: 6736496

Øst: 304004

Grensepunkt / Grenselinje

Ytre avgrensing

Løpenr	Nord	Øst	Grensemerke nedsatt i / Lengde	Grensepunkttype / Hjelpelinjetype	Målemetode	Nøyaktighet	Radius
1	6736469,12	303996,92	Ikke spesifisert 36,62	Umerket Ikke hjelpelinje	18 Tatt fra plan	100	
2	6736498,98	303975,72	Ikke spesifisert 36,52	Umerket Ikke hjelpelinje	18 Tatt fra plan	10	
3	6736520,61	304005,14	Ikke spesifisert 11,02	Annen detalj Ikke hjelpelinje	10 Terrengmålt	13	
4	6736519,79	304016,13	Ikke spesifisert 19,25	Umerket Ikke hjelpelinje	18 Tatt fra plan	10	
5	6736504,10	304027,28	Ikke spesifisert 5,11	Umerket Ikke hjelpelinje	18 Tatt fra plan	100	
6	6736501,33	304022,98	Ikke spesifisert 5,36	Umerket Ikke hjelpelinje	18 Tatt fra plan	100	
7	6736496,82	304025,88	Ikke spesifisert 6,06	Umerket Ikke hjelpelinje	18 Tatt fra plan	100	
8	6736490,89	304024,62	Ikke spesifisert 19,31	Umerket Ikke hjelpelinje	18 Tatt fra plan	100	
9	6736479,73	304008,86	Ikke spesifisert 1,68	Umerket Ikke hjelpelinje	18 Tatt fra plan	100	
10	6736478,37	304009,84	Ikke spesifisert 15,89	Umerket Ikke hjelpelinje	18 Tatt fra plan	100	