

ARBEIDSTEIKNING

Rev. B

63 v B	02.09.2014	Plasering vinduendene i tilbygg	ERK	
Rev B	02.09.2014	Endret tilbygg aust	ERK	
Index	Dato	Beskrivelse	Sign.	Kontr.

Stordalen Fjellstove AS  
13010 Tilbygg Stordalen Fjellstove

# Plan U-etasje

**BYGGM JØRN** KVINDE AS  
Kvingsbølvegen 97  
5961 MASFJORDNES

Mob: 459 03 190  
Tlf: 58 36 56 20  
e-post: post@brkvinge.no

Dato: 01.05.2014  
Målestokk: 1:100  
Tegn.nr.: A22-102  
Utskrift dato: 02.09.2014

BIM model: ArchCAD 14 NOR. Filplasing: C:\Mira\dokumente\PROSJEKTTegninger\12082\_Bim\Veri\Nytt\13010\_Tilbygg Stordalen Fjellstove\_ARS\_Rev B.plt

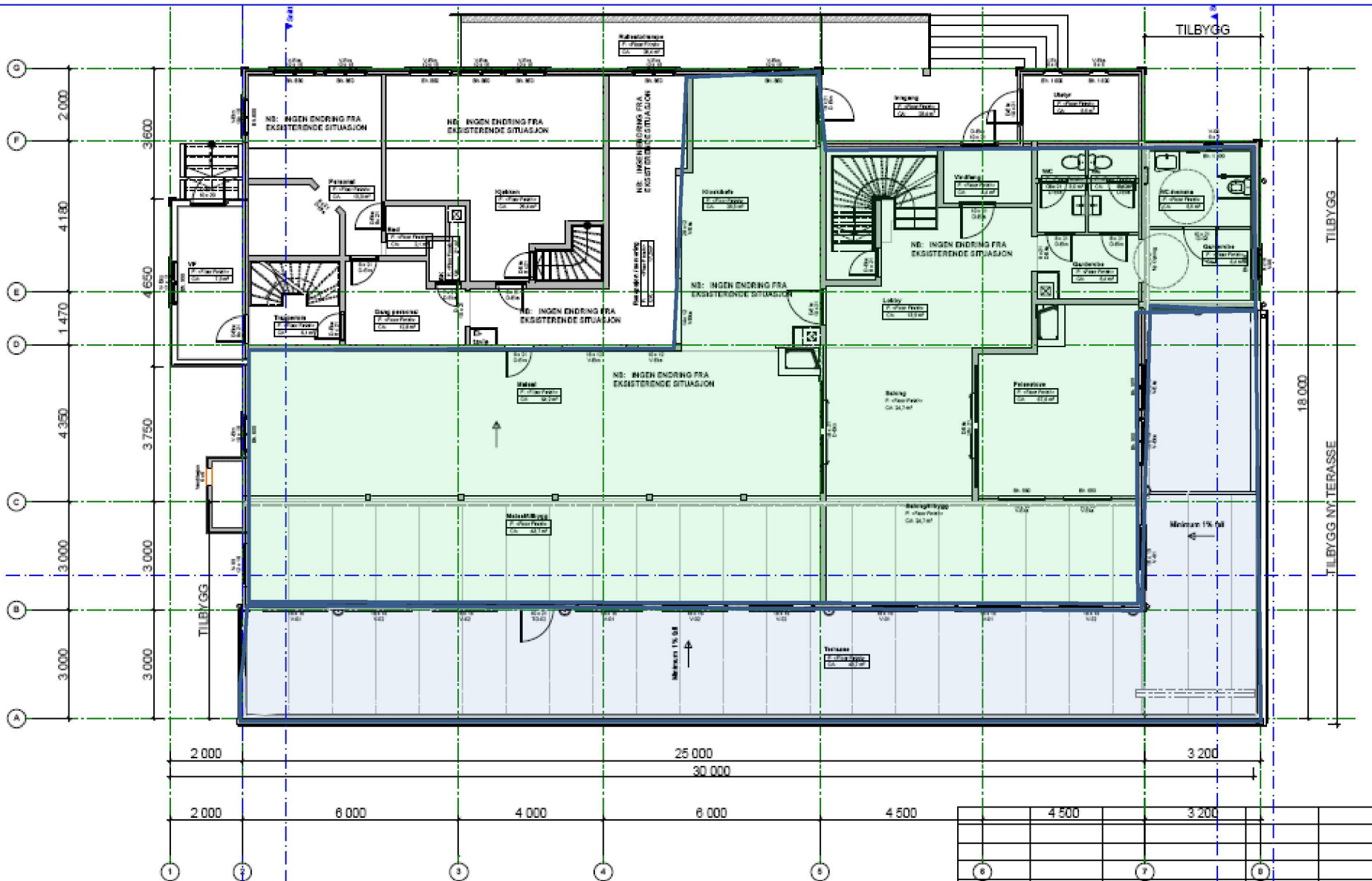

ARBEIDSTEKNING

Rev. B

BM model: ArkCAD 14 NOR - Filplassing: C:\Mine dokumenter\PROSJEKT\Tegninger\2000\_Bym-Vest\Hydr\1310\_Tilbygg Stordalen Fjellstove\_ARE\_Rev B.rvt

Stordalen Fjellstove AS  
13010 Tilbygg Stordalen Fjellstove

Plan 1. Etasje

BYGGMÆJØRNVINGE AS  
Kvingebakkvegen 97  
5981 MASJØRDNES

Mob: 456 03 190  
Tlf: 58 36 56 20  
e-post: post@bvinge.no

Dato: 01.05.2014  
Målestokk: 1:100  
Tegn.n: A22-103  
Utskrift dato: 02.09.2014

Index	Dato	Beskrivelse	Sign.	Kontr.

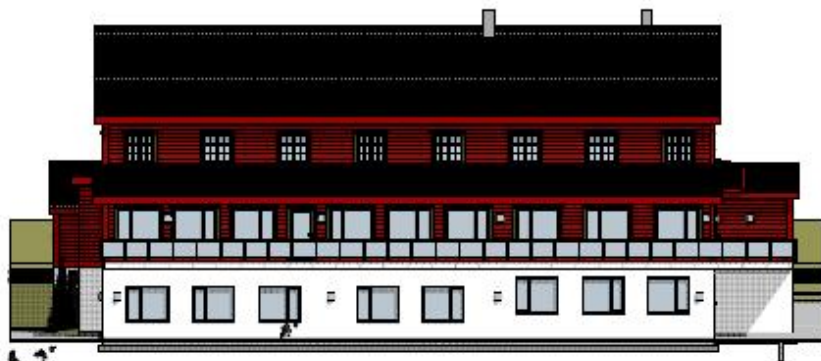

1:200 Fasade Sør



1:200 Fasade øst



ARBEIDSTEIKNING

Rev. B

Rev B	02.09.2014	Endret tilbygg aust	BRK	
Index	Dato	Beskrivelse	Sign.	Kontr.

Eller modell ArchiCAD 14 NOR - Filplassering: D:\Mine dokumenter\PROG\EKTTilbygginger\12082\_Ram-Vest-Hydri\1310\_Tilbygg Stordalen Fjellstove\_ABB\_Rev B.plt

Stordalen Fjellstove AS  
13010 Tilbygg Stordalen Fjellstove

Fasade Sør og Øst

YOGM BØRN  
Kvingebakkevegen 97  
5981 MASFJORDNES

KVINGE AS Mob: 456 03 190  
Tlf: 56 36 56 20  
e-post: post@kvinge.no

Dato 01.05.2014

Målestokk 1:200, 1:1,20

Tegn.nr. A40-02  
Utskrift dato 02.09.2014