

Meland kommune  
V/Kommunekassereren  
Postboks 79  
5906 FREKHAUG

Att. økonomiansvarlig

010705\*

# Kontoutskrift 2016

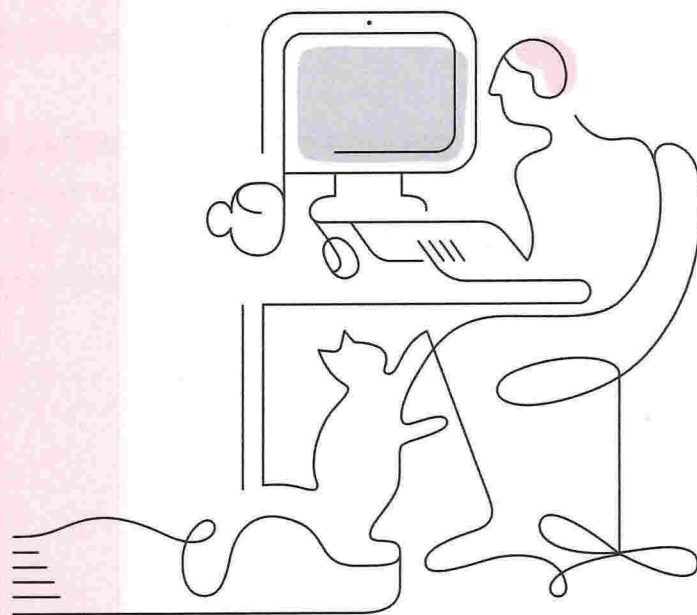



## **Vi anbefaler at dere går gjennom Kontoutskriftene for å:**

- Få en fullstendig økonomisk oversikt over deres pensjonsforhold i KLP for 2016
- Se hva KLPs resultat betyr for dere som kunde
- Bruke dem som støtte ved planlegging og likviditetsmessig budsjettering for 2017
- Være forberedt på beløp for 2016 som vil bli fakturert i 2017

### **I DENNE FORSENDELSEN FÅR DERE:**

- Kontoutskrift for hver av de pensjonsordninger (hvert kundeforhold) dere har i KLP
- Ordliste med begrepsforklaringer



# Pensjonsordningene i KLP gir avkastning

Samlet avkastning for alle pensjonsordningene dere har i KLP utgjør for 2016:

kr 15 175 860

Avkastningen for hver enkelt pensjonsordning finner du på første side i kontoutskriftene.

## Hvordan fordeles avkastningen?

Fordelingen av avkastningen finner du i kontoutskriftene, og beløpet er i hovedsak fordelt under følgende overskrifter:

### *Premiereserve*

I posten "Tilført grunnlagsrente" fremgår det hvor mye av avkastningen for 2016 som er tilført premiereserven. Beløpet er den avkastningen KLP har garantert for dette året (garantert rente). Premiereserve er det totale beløpet som er avsatt til medlemmenes opptjente pensjonsrettigheter.

### *Tilleggsavsetninger*

I posten "Renteoverskudd tilført tilleggsavsetninger" fremgår det hvor mye av avkastningen for 2016 som er tilført "Tilleggsavsetninger". Tilleggsavsetninger er renteoverskudd bygget opp over tid. Det er en soliditetskapital dere har, men som er bundet i KLP. Tilleggsavsetningene kan bare benyttes til dekning av renteunderskudd dersom KLPs avkastning et år skulle bli lavere enn garantert rente (se avsnittet over).

### *Premiefond*

I posten "Renteoverskudd tilført premiefond" fremgår det hvor mye av avkastningen for 2016 som er tilført premiefondet. I tillegg vil dere finne poster for ulike overskudd, avregninger og uttak. Premiefondet kan bare benyttes til dekning av fremtidig premie til KLP, men på det tidspunktet dere har valgt. For de fleste vil fakturaen for 3. kvartal bli belastet premiefondet. Denne belastes i begynnelsen av juli. Hvis dere ønsker å bruke premiefondet på annen måte enn tidligere, må dere gi beskjed til oss innen utgangen av juni i år.

## Hvordan avregnes forsikringspremie og tilskudd?

Forsikringspremie, tilskudd til AFP 62-64, tidligpensjon og reguleringspremie faktureres forskuddsvis gjennom året. Ved årsslutt foretas den endelige beregningen. For mye innbetalt blir da godskrevet, mens for lite innbetalt blir belastet. Under overskriften; "Premiefond" i hver av kontoutskriftene fremgår hvor mye som er godskrevet for året. Under overskriften "Tilleggsbelastning avregning utjevningsselskap" fremgår hvor mye som blir belastet for regnskapsåret. Vær oppmerksom på at dette ikke gjelder i Pensjonsordningen for sykepleiere. Her inngår dette i den forhåndsbestemte premien.

## Ny post i kontoutskriftene for 2016

NAV har endret sine forutsetninger om forventet levealder (forholdstall) og dette fører til en reduksjon i premiereserven i KLP. Premiereserven er det beløpet som er satt av til fremtidige pensjoner. Reduksjonen i premiereserven som følge av dette finner du under overskriften "Premiereserve" i posten "Frigjort reserve pga endrede forholdstall/delingstall". Beløpet som er frigjort inngår i "Totale midler 31.12.2016", og det avklares senere hvordan midlene blir disponert.

## Du finner alle utsendelser på Kundesiden

Kontoutskrifter og alle utsendelser fra KLP som angår pensjonsordningene ligger på Kundesiden, Du kan enkelt logge deg inn fra klp.no. Hvis du har spørsmål om Kundesiden, eller trenger brukerid, kan du kontakte oss på e-post; pensjon.arbeidsgiver@klp.no.

Kunde- og salgsleder i KLP svarer gjerne på spørsmål til kontoutskriftene.

Med vennlig hilsen

Kommunal Landspensjonskasse

Oslo, 24.05.2017



# Fellesordningen for kommuner og bedrifter

Forsikringstakernummer: 01256 001

Avtalenummer: 0000 000 0935

## TOTALE MIDLER 31.12.2016

Premiereserve per 31.12.2016	266 437 588
Frigjort reserve pga endrede forholdstall	508 472
Saldo premiefond per 31.12.2016	3 079 571
Tilleggsavsetninger per 31.12.2016	16 227 643
Betinget andel av KLPs kursreserve per 31.12.2016	19 186 256
Andel av oppsamlet egenkapitaltilskudd	7 999 522

## RESULTATOVERSIKT

### AVKASTNING

Bokført avkastning	4,5 %
--------------------	-------

### PREMIERESERVE

Tilført grunnlagsrente	7 115 028
Renteoverskudd tilført premiefond	2 464 234
Renteoverskudd tilført tilleggsavsetninger	2 870 080

### PREMIEFOND

Garantert rente på premiefond	24 705
Overskudd på premiefond	30 264

<b>Sum avkastning</b>	<b>12 504 311</b>
-----------------------	-------------------

### RISIKO

Risikooverskudd tilført premiefond	330 123
Andel av risikooverskudd tilført risikoutjevningfond	446 667
<b>Sum risiko</b>	<b>776 790</b>

Avkastning selskapsporteføljen	4,7 %
Avkastning egenkapitaltilskudd tilført premiefond	0
Egenkapitalbidrag til tilleggsavsetninger	0

**PREMIERESERVE**

<b>Premiereserve per 31.12.2015</b>	<b>240 511 332</b>
Forsikringsteknisk premie	26 546 991
Omkostninger	-421 190
Tilført grunnlagsrente	7 115 028
Risikopremie	-1 929 185
Endringer i premiereserve pga. død / uførhet m.m.	3 651 030
Utbetalte pensjoner	-13 948 164
Herav:	
Alderspensjon	-10 830 049
Uførepensjon	-2 083 604
Ektefellepensjon	-1 022 082
Barnepensjon	-12 429
Forbrukt administrasjonsreserve	-400 638
Overførte premiereserver	5 820 856
Frigjort reserve pga endrede forholdstall	-508 472
<b>Premiereserve per 31.12.2016</b>	<b>266 437 588</b>

Den beregnede andel av premiereserve er betinget av at forfalte premier er betalt.

**PREMIEFOND**

<b>Premiefond per 31.12.2015</b>	<b>2 787 647</b>
Innbetalinger og overføringer til premiefond	0
Garantert rente på premiefond	24 705
Overskudd på premiefond	30 264
Uttak fra premiefond	-2 787 647
Risikooverskudd tilført premiefond	330 123
Renteoverskudd tilført premiefond	2 464 234
Avkastning egenkapitaltilskudd	0
Avregning lønns og G-regulering	86 936
Avregning AFP 62-64	30 924
Avregning tidligpensjon	88 723
Omregning gjennomsnittspremie	23 661
<b>Saldo premiefond per 31.12.2016</b>	<b>3 079 571</b>

**TILLEGGSBELASTNING AVREGNING UTJEVNINGSFELLESKAP**

Avregning bruttogaranti	305 077
-------------------------	---------

**TILLEGGSAVSETNINGER**

<b>Tilleggsavsetninger per 31.12.2015</b>	<b>13 357 563</b>
Renteoverskudd tilført tilleggsavsetninger	2 870 080
<b>Tilleggsavsetninger per 31.12.2016</b>	<b>16 227 643</b>

**KURSRESERVE**

Flytteverdi av KLPs kursreserve per 31.12.2016	13 747 702
Betinget andel av KLPs kursreserve per 31.12.2016	19 186 256

\*030707\*

03/007/001808/101133

**TILLEGGSINFORMASJON**

Samlet premiegrunnlag per 31.12.2016	141 264 541
Belastet premie	25 761 611
Administrasjonstillegg - forsikringsrelatert	280 110
Administrasjonstillegg - finansrelatert	153 522
Administrasjonsreserverpremie	361 159
Rentegarantipremie	482 751
Reguleringspremie	7 559 555
Samlet tilskudd og premier for ikke-forsikringsbare ytelser	4 501 244
Forfalte premier, tilskudd m.m. som ikke er betalt per 31.12.2016	0

*Samlet risikoutjevningfond i Fellesordningen for kommuner og bedrifter var per 31.12.2016 kr 2 012 057 639. Dette utgjorde 1,02 % av brutto premiereserve.*

**EGENKAPITALTILSKUDD**

Andel av oppsamlet egenkapitaltilskudd	7 999 522
Avkastning egenkapitaltilskudd	0

# Pensjonsordningen for sykepleiere

Forsikringstakernummer: 01256 001

Avtalenummer: 0000 000 0934

## TOTALE MIDLER 31.12.2016

Premiereserve per 31.12.2016	52 353 426
Frigjort reserve pga endrede forholdstall	134 634
Saldo premiefond per 31.12.2016	708 393
Tilleggsavsetninger per 31.12.2016	3 489 756
Betinget andel av KLPs kursreserve per 31.12.2016	3 797 454
Andel av oppsamlet egenkapitaltilskudd	1 681 906

## RESULTATOVERSIKT

### AVKASTNING

Bokført avkastning	4,4 %
--------------------	-------

### PREMIERESERVE

Tilført grunnlagsrente	1 287 984
Renteoverskudd tilført premiefond	594 130
Renteoverskudd tilført tilleggsavsetninger	547 415

### PREMIEFOND

Garantert rente på premiefond	25 886
Overskudd på premiefond	31 451

<b>Sum avkastning</b>	<b>2 486 866</b>
-----------------------	------------------

### RISIKO

Risikooverskudd tilført premiefond	42 915
Andel av risikooverskudd tilført risikoutjevningfond	62 995

<b>Sum risiko</b>	<b>105 910</b>
-------------------	----------------

Avkastning selskapsporteføljen	4,7 %
Avkastning egenkapitaltilskudd tilført premiefond	0



**PREMIERESERVE**

Premiereserve per 31.12.2015	44 942 264
Forsikringsteknisk premie	4 077 159
Omkostninger	-69 227
Tilført grunnlagsrente	1 287 984
Risikopremie	-79 057
Endringer i premiereserve pga. død / uførhet m.m.	953 783
Utbetalte pensjoner	-2 261 989
Herav:	
Alderspensjon	-1 834 891
Uførepensjon	-427 098
Ektefellepensjon	0
Barnepensjon	0
Forbrukt administrasjonsreserve	-68 923
Overførte premiereserver	3 706 066
Frigjort reserve pga endrede forholdstall	-134 634
<b>Premiereserve per 31.12.2016</b>	<b>52 353 426</b>

*Den beregnede andel av premiereserve er betinget av at forfalte premier er betalt.*

**PREMIEFOND**

Premiefond per 31.12.2015	2 078 235
Innbetalinger og overføringer til premiefond	0
Garantert rente på premiefond	25 886
Overskudd på premiefond	31 451
Uttak fra premiefond	-2 078 235
Risikooverskudd tilført premiefond	42 915
Renteoverskudd tilført premiefond	594 130
Avkastning egenkapitaltilskudd	0
Avregning AFP 62-64	14 011
<b>Saldo premiefond per 31.12.2016</b>	<b>708 393</b>

**TILLEGGSAVSETNINGER**

Tilleggsavsetninger per 31.12.2015	2 942 340
Renteoverskudd tilført tilleggsavsetninger	547 415
<b>Tilleggsavsetninger per 31.12.2016</b>	<b>3 489 756</b>

**KURSRESERVE**

Flytteverdi av KLPs kursreserve per 31.12.2016	2 735 631
Betinget andel av KLPs kursreserve per 31.12.2016	3 797 454



**TILLEGGSSINFORMASJON**

Samlet premiegrunnlag per 31.12.2016	23 404 536
Belastet premie	4 648 339
Administrasjonstillegg - forsikringsrelatert	45 884
Administrasjonstillegg - finansrelatert	25 095
Administrasjonsreservepremie	65 682
Rentegarantipremie	90 239
Reguleringspremie	1 652 036
Samlet tilskudd og premier for ikke-forsikringsbare ytelser	516 871
Forfalte premier, tilskudd m.m. som ikke er betalt per 31.12.2016	0

*Samlet risikoutjevningfond i Pensjonsordningen for sykepleiere var per 31.12.2016 kr 866 101 460.  
Dette utgjorde 1,02 % av brutto premiereserve.*

**EGENKAPITAL TILSKUDD**

Andel av oppsamlet egenkapitaltilskudd	1 681 906
Avkastning egenkapitaltilskudd	0

\*050709\*

# Pensjonsordningen for folkevalgte

Forsikringstakernummer: 01256 001

Avtalenummer: 0000 000 0936

## TOTALE MIDLER 31.12.2016

Premiereserve per 31.12.2016	4 013 031
Frigjort reserve pga endrede forholdstall	6 614
Saldo premiefond per 31.12.2016	45 509
Tilleggsavsetninger per 31.12.2016	273 144
Betinget andel av KLPs kursreserve per 31.12.2016	290 874
Andel av oppsamlet egenkapitaltilskudd	0

## RESULTATOVERSIKT

### AVKASTNING

Bokført avkastning	4,5 %
--------------------	-------

### PREMIERESERVE

Tilført grunnlagsrente	105 498
Renteoverskudd tilført premiefond	35 554
Renteoverskudd tilført tilleggsavsetninger	42 261

### PREMIEFOND

Garantert rente på premiefond	616
Overskudd på premiefond	754

<b>Sum avkastning</b>	<b>184 683</b>
-----------------------	----------------

### RISIKO

Risikooverskudd tilført premiefond	1 423
Andel av risikooverskudd tilført risikoutjevningfond	4 188

<b>Sum risiko</b>	<b>5 611</b>
-------------------	--------------

Avkastning selskapsporteføljen	4,7 %
--------------------------------	-------

Avkastning egenkapitaltilskudd tilført premiefond	0
---	---

Egenkapitalbidrag til tilleggsavsetninger	0
---	---

**PREMIERESERVE**

<b>Premiereserve per 31.12.2015</b>	<b>3 720 228</b>
Forsikringsteknisk premie	102 265
Omkostninger	0
Tilført grunnlagsrente	105 498
Risikopremie	42 184
Endringer i premiereserve pga. død / uførhet m.m.	267 339
Utbetalte pensjoner	-286 708
Herav:	
Alderspensjon	-286 708
Uførepensjon	0
Ektefellepensjon	0
Barnepensjon	0
Forbrukt administrasjonsreserve	-8 584
Overførte premiereserver	77 423
Frigjort reserve pga endrede forholdstall	-6 614
<b>Premiereserve per 31.12.2016</b>	<b>4 013 031</b>

*Den beregnede andel av premiereserve er betinget av at forfalte premier er betalt.*

**PREMIEFOND**

<b>Premiefond per 31.12.2015</b>	<b>96 834</b>
Innbetalinger og overføringer til premiefond	0
Garantert rente på premiefond	616
Overskudd på premiefond	754
Uttak fra premiefond	-96 833
Risikooverskudd tilført premiefond	1 423
Renteoverskudd tilført premiefond	35 554
Avkastning egenkapitaltilskudd	0
Avregning lønns og G-regulering	7 161
<b>Saldo premiefond per 31.12.2016</b>	<b>45 509</b>

**TILLEGGSAVSETNINGER**

<b>Tilleggsavsetninger per 31.12.2015</b>	<b>230 883</b>
Renteoverskudd tilført tilleggsavsetninger	42 261
<b>Tilleggsavsetninger per 31.12.2016</b>	<b>273 144</b>

**KURSRESERVE**

Flytteverdi av KLPs kursreserve per 31.12.2016	210 245
Betinget andel av KLPs kursreserve per 31.12.2016	290 874

060710\*

#### TILLEGGSPREMIER

Samlet premiegrunnlag per 31.12.2016	0
Belastet premie	126 494
Administrasjonstillegg - forsikringsrelatert	0
Administrasjonstillegg - finansrelatert	0
Administrasjonsreservepremie	0
Rentegarantipremie	6 951
Reguleringspremie	109 850
Samlet tilskudd og premier for ikke-forsikringsbare ytelser	9 693
Forfalte premier, tilskudd m.m. som ikke er betalt per 31.12.2016	0

*Samlet risikoutjevningfond i Pensjonsordningen for folkevalgte var per 31.12.2016 kr 21 423 324.  
Dette utgjorde 1,02 % av brutto premiereserve.*

#### EGENKAPITALTILSKUDD

Andel av oppsamlet egenkapitaltilskudd	0
Avkastning egenkapitaltilskudd	0

# Ordlister

## BEGREPER I KONTOUTSKRIFTEN FOR 2016

### ADMINISTRASJONSRESERVEPREMIE

Den del av årets premie som avsettes til administrasjonsreserve. Administrasjonsreserve er avsetning til fremtidige kostnader knyttet til administrasjon.

### ADMINISTRASJONSTILLEGG - FINANSRELATERT

Den del av årets premie som benyttes til å dekke kostnader til årets administrasjon for kapitalforvaltningen.

### ADMINISTRASJONSTILLEGG - FORSIKRINGSRELATERT

Den del av årets premie som - sammen med det som tas fra administrasjonsreserven - benyttes til å dekke kostnader til årets administrasjon for pensjonsforvaltningen.

### ANDEL AV OPPSAMLET EGENKAPITALTILSKUDD

Andel av den egenkapitalen som er innbetalt til KLP av kundene/eierne.

### ANDEL AV RISIKOOVERSKUDD TILFØRT RISIKOUTJEVNINGSFOND

Risikooverskuddet skyldes at dødelighet og uførhet har blitt annerledes enn i våre forsikringstekniske forutsetninger. Inntil 50 % av risikooverskuddet kan tilføres risikoutjevningfond. Risikoutjevningfondet kan belastes ved eventuelle fremtidige risikounderskudd. Beløpet er den andel av risikooverskuddet som er tilført risikoutjevningfondet. Beløpet inneholder også en andel av avkastningen til risikoutjevningfond.

### AVKASTNING EGENKAPITALTILSKUDD

Den andelen av avkastning på egenkapitaltilskuddet i KLP det siste regnskapsåret som er tilført premiefondet. De siste årene har avkastningen på egenkapitaltilskuddet blitt benyttet til å styrke egenkapitalen.

### AVKASTNING SELSKAPSPORTEFØLJE

Den avkastning som er oppnådd på finansielle investeringer av selskapsporteføljen. Egenkapitaltilskuddet ligger i selskapsporteføljen. Det er ikke kursreserve på selskapsporteføljen.

### AVREGNING AFP 62-64

Avregning av innbetalte tilskudd til AFP 62-64 for året. Gjelder kun de forsikringstakere som har utjevning AFP 62-64.

### AVREGNING BRUTTOGARANTI

Avregning av innbetalte tilskudd for bruttogaranti for året.

### AVREGNING LØNNS- OG G-REGULERING

Avregning av innbetalt reguleringspremie gjennom året.

### AVREGNING TIDLIGPENSJON

Avregning av innbetalte tilskudd til tidligpensjon (85-årsregel og AFP 65-66) for året. Gjelder kun de forsikringstakere som har utjevning av tidligpensjon.

### BELASTET PREMIE

Summen av premier og tilskudd som er belastet forsikringstaker i løpet av året. Summen inneholder også effekten av avregninger som ble fakturert i løpet av året.

### BETINGET ANDEL AV KLPS KURSRESERVE

Kursreserve er porteføljens urealiserte merverdi. Kursreservens størrelse endres gjennom året som følge av endring i markedsverdien på finansielle omløpsmidler. Dette er beregnet betinget andel av kursreserven ved årsskiftet. Ved endret valg av investering ved årsskiftet vil verdien endres fra 1.1.

### BOKFØRT AVKASTNING

Den avkastningen som er oppnådd ved eiendeler som er realisert i løpet av året. Den bokførte avkastningen er derfor endelig oppgjort ved årets slutt. Det er bokført avkastning som fordeles ut til kundene ved årsskiftet.

### ENDRINGER I PREMIERESERVE PGA. DØD / UFØRHET M.M.

De endringer i premiereserven i løpet av året som skyldes død, uførhet og andre risikohendelser.

### FLYTTEVERDI AV KLPS KURSRESERVE

Kursreserve er porteføljens urealiserte merverdi. Kursreservens størrelse endres gjennom året som følge av endring i markedsverdien på finansielle omløpsmidler. Den beregnede flytteverdien er den kursreserve forsikringstaker ville ha fått med seg ved flytting fra årsskiftet. Denne verdien er fratrukket 2 % av premiereserven.

### FORBRUKT ADMINISTRASJONSRESERVE

Administrasjonskostnader belastet administrasjonsreserven det siste året. Administrasjonsreserven er midler som er avsatt til fremtidige kostnader knyttet til administrasjon.

### FORBRUKTE TILLEGGSAVSETNINGER

Dersom avkastningen for året er lavere enn grunnlagsrenten kan tilleggsavsetningene benyttes for å dekke avkastning opp til garantert rente.

### FORFALTE PREMIER, TILSKUDD M.M. SOM IKKE ER BETALT

Premier, tilskudd med mer som er forfalt, men som sto ubetalt ved utgangen av det siste året. Posten inkluderer også fakturerbare beløp som var utestående ved årsskiftet, men som ble fakturert kort etter årsskiftet.

### FORSIKRINGSTEKNISK PREMIE

Summen av beregnet forsikringsteknisk premie for hver av de forsikrede. Rentegarantipremien inngår ikke i denne premien.



**FRIGJORTE RESERVE PGA ENDREDE FORHOLDSTALL/DELINGSTALL**

Ved beregning av fremtidig alderspensjonen for aktive medlemmer benyttes folketrygdens forholdstall/delingstall for levealdersjustering av pensjonsytelsene. I juni 2016 fastsatte NAV nye forholdstall/delingstall basert på forventninger om økt levealder. Endringen i forholdstallene og delingstallene medførte reduksjon av fremtidig alderspensjon og derved reduksjon av premiereserven.

**FRIGJORT TILLEGGSAVSETNING TILFØRT PREMIEFOND**

Dersom premiereserve ved utgangen av året er lavere enn ved inngangen blir tilleggsavsetningene redusert tilsvarende. Redusert beløp tilføres premiefond. Dersom tilleggsavsetningen overstiger maksimalgrensen på 12 % av premiereserven blir overskytende tilført premiefondet.

**GARANTERT RENTE PÅ PREMIEFOND**

Den minimumsavkastning KLP garanterer på premiefondet.

**INNBETALINGER OG OVERFØRINGER TIL PREMIEFOND**

Det som er innbetalt og overført (for eksempel ved fusjon) til premiefondet i løpet av det siste året. Tilbakeført premie blir også bli tilført denne posten.

**OMKOSTNINGER**

De beregnede forsikringstekniske omkostninger som er blitt belastet.

**OMREGNING GJENNOMSNITTSPREMIE**

Dette er en lovregulert justering av innbetalt gjennomsnittspremie som følge av svingninger i bestanden.

**OVERFØRTE PREMIERESERVER**

Summen av effekten av tariffomregninger, fusjoner og flytting gjennom året, samt refusjoner som mottas fra andre pensjonsleverandører.

**OVERFØRTE TILLEGGSAVSETNINGER**

Tilleggsavsetninger som har blitt tilført eller overført til andre i løpet av året som følge av flytting eller fusjon.

**OVERSKUDD PÅ PREMIEFOND**

Avkastning utover den garanterte rente på premiefondet.

**PREMIEFOND**

Fond for tilbakeførte premier og overskudd. Evt. midler på premiefond kan bare brukes til fremtidig premiebetaling.

**PREMIERESERVE**

Avsetning til medlemmenes opptjente pensjonsrettigheter.

**REGULERINGSPREMIE**

Premie som er innbetalt for finansiering av regulering av forsikrede beløp som følge av økning i lønn og grunnbeløp. Beløpet inkluderer eventuelt avregning for reguleringspremie som ble fakturert det siste året.

**RENTEGARANTIPREMIE**

Prisen KLP tar for å garantere en minimumsavkastning (grunnlagsrente) til kundene. Beløpet inngår også i belastet premie.

**RENTEOVERSKUDD TILFØRT PREMIEFOND**

Den del av bokført avkastning utover grunnlagsrente som er tilført premiefondet deres i det siste året.

**RENTEOVERSKUDD TILFØRT TILLEGGSAVSETNINGER**

Den del av bokført avkastning utover grunnlagsrente som er tilført tilleggsavsetninger i det siste året.

**RISIKOOVERSKUDD TILFØRT PREMIEFOND**

Risikooverskudd er den del av KLPs overskudd som skyldes at dødelighet og uførhet har blitt annerledes enn i KLPs forsikringstekniske anslag ved inngangen til året. Dette er andelen som er tilført deres premiefond i KLP.

**RISIKOPREMIE**

Forsikringsteknisk beregnet premie for årets dødsrisiko og uførerisiko.

**SAMLET PREMIEGRUNNLAG**

Samlet lønn som er utgangspunkt for beregning av premie til pensjonsordningen.

**SAMLET TILSKUDD OG PREMIER FOR IKKE-FORSIKRINGSBARE YTELSE**

Det som er innbetalt til finansiering av AFP, tidligpensjon og bruttogaranti. Beløpet inkluderer eventuelt avregning for ikke-forsikringsbare ytelser som har blitt fakturert det siste året.

**TILFØRT GRUNNLAGSRENTE**

Denne posten viser hvor mye grunnlagsrente som er tilført gjennom året. Grunnlagsrenten er den minimumsavkastning KLP gir på premiereserven. Denne er utgangspunkt for beregning av premier og premiereserver.

**TILLEGGSAVSETNINGER**

Kundefordelt bufferfond som bygges opp av renteoverskudd. Fondet kan benyttes til å dekke renteunderskudd dersom KLPs avkastning blir lavere enn grunnlagsrenten.

**UTBETALTE PENSJONER**

De pensjoner som er utbetalt gjennom det siste året, inkludert refusjoner fra andre pensjonsordninger.

**UTTAK FRA PREMIEFOND**

Midler fra premiefondet som er benyttet til premiebetaling i løpet av året.