

Søknad om tillatelse til tiltak

etter plan- og bygningsloven § 20-3, jf. § 20-1

Rammetillatelse

Ett-trinns søknadsbehandling

Oppfylles vilkårene for 3 ukers saksbehandling, jf. § 21-7 annet ledd? Ja Nei

Berører tiltaket eksisterende eller fremtidige arbeidsplasser? Ja Nei

Hvis ja, skal samtykke innhentes fra Arbeidstilsynet før igangsettelse av tiltaket. Byggblankett 5177 med vedlegg.

Erklæring om ansvarsrett for ansvarlig søker

Foreligger sentral godkjenning? Ja Nei

Berører tiltaket byggverk oppført før 1850, jf. Kulturminneloven § 25, andre ledd? Ja Nei

Hvis ja, skal uttalelse fra fylkeskommunen foreligge før igangsettelse av tiltaket.

Opplysninger gitt i søknad eller vedlegg til søknaden vil bli registrert i matrikkelen.

Søknaden gjelder								
Eiendom / byggested	Gnr.	Bnr.	Festenr.	Seksjonsnr.	Bygningsnr.	Bolignr.	Kommune	
	21	90					Meland	
Planlagt bruk/formål	Adresse				Postnr.	Poststed		
	Dalemarka 71 A				5918	Frekhaug		
Tiltakets art pgl §20-1 (flere kryss mulig)	Beskriv						Bygn.typekode (jf. s. 2)	
	<input type="checkbox"/> Bolig <input type="checkbox"/> Fritidsbolig <input type="checkbox"/> Garasje <input checked="" type="checkbox"/> Annet: Balkong						121	
Tiltakets art pgl §20-1 (flere kryss mulig)	Nye bygg og anlegg	<input type="checkbox"/> Nytt bygg *)		<input type="checkbox"/> Parkeringsplass *)		<input type="checkbox"/> Anlegg	<input type="checkbox"/> Veg	<input type="checkbox"/> Vesentlig terrengingrep
	Endring av bygg og anlegg	<input checked="" type="checkbox"/> Tilbygg, påbygg, underbygg *)		<input type="checkbox"/> Konstruksjon		<input type="checkbox"/> Reparasjon	<input checked="" type="checkbox"/> Fasade	
		<input type="checkbox"/> Endring av bruk		<input type="checkbox"/> Bruksendring		<input type="checkbox"/> Vesentlig endring av tidligere drift		
	Riving	<input type="checkbox"/> Hele bygg *)		<input type="checkbox"/> Deler av bygg *)		<input type="checkbox"/> Anlegg		
	Bygn. tekn. installasj. **)	<input type="checkbox"/> Nye anlegg *)		<input type="checkbox"/> Endring		<input type="checkbox"/> Reparasjon		
	Endring av bruksenhet i bolig	<input type="checkbox"/> Oppdeling		<input type="checkbox"/> Sammenføring				
	Innehugging, skilt	<input type="checkbox"/> Innehugging mot veg		<input type="checkbox"/> Reklame, skilt, innretning e.l.				
	*) Byggblankett 5175 fylles ut og vedlegges. (Vedlegg gruppe A) **) Gjelder kun når installasjonen ikke er en del av et større tiltak.							

Vedlegg				
Beskrivelse av vedlegg	Gruppe	Nr fra - til	Ikke relevant	
Opplysninger om tiltakets ytre rammer og bygningsspesifikasjon (Byggblankett 5175)	A	1 - 1	<input type="checkbox"/>	
Dispensasjonssøknad (begrunnelse/vedtak) (pbl kap. 19)	B	-	<input checked="" type="checkbox"/>	
Nabovarsling (Kvittering for nabovarsel/Opplysninger gitt i nabovarsel/nabomerknader/kommentarer til nabomerknader)	C	1 - 2	<input type="checkbox"/>	
Situasjonsplan, avkjørselsplan bygning/eiendom	D	1 - 1	<input type="checkbox"/>	
Tegninger	E	1 - 2	<input type="checkbox"/>	
Redegjørelser/kart	F	-	<input checked="" type="checkbox"/>	
Erklæring om ansvarsrett/gjennomføringsplan	G	1 - 2	<input type="checkbox"/>	
Boligspesifikasjon i Matrikkelen	H	-	<input checked="" type="checkbox"/>	
Uttalelse/vedtak fra annen offentlig myndighet	I	-	<input checked="" type="checkbox"/>	
Andre vedlegg	Q	1 - 1	<input type="checkbox"/>	

Erklæring og underskrift			
<p>Ansvarlig søker bekrefter at hele tiltaket belegges med ansvar, og dekker kravene i henhold til plan- og bygningsloven. En er kjent med reglene om straff og sanksjoner i pbl kap. 32 og at det kan medføre reaksjoner dersom det gis uriktige opplysninger. Foretaket forplikter seg til å stille med nødvendig kompetanse i tiltaket, jf. SAK10 kap. 10 og 11.</p>			
Ansvarlig søker for tiltaket		Tiltakshaver	
Foretak	Org. nr.	Navn	
Fjeldstad & Sandvik TømmerTeam AS	994631861	Knut-Stian Fjeldstad	
Adresse		Adresse	
Vestbygdvegen 56		Dalemarka 71A	
Postnr.	Poststed	Postnr.	Poststed
5918	FREKHAUG	5918	Frekhaug
Kontaktperson	Telefon	Mobiltelefon	Eventuelt organisasjonsnummer
Runar Fjeldst	41758214		
E-post	E-post		Telefon (dagtid)
runar_fjeldstad@live.no			91779716
Dato	Underskrift	Dato	Underskrift
02.04.2017		02.04.2017	
Gjentas med blokkbokstaver		Gjentas med blokkbokstaver	
Runar Fjeldstad		Knut-Stian Fjeldstad	

Bygningstypetekoder		
BOLIG		
Dersom bruksarealet til bolig er større enn bruksarealet til annet enn bolig, velges bygningstype kodet innen hovedgruppen "Bolig" (111–199). Ved valg av bygningstype velges den med størst andel av arealet innen hovedgruppen.		
Enebolig 111 Enebolig 112 Enebolig med hybel/sokkelleilighet 113 Våningshus Tomannsbolig 121 Tomannsbolig, vertikaldelt 122 Tomannsbolig, horisontaldelt 123 Våningshus, tomannsbolig, vertikaldelt 124 Våningshus tomannsbolig, horisontaldelt Rekkehus, kjedehus, andre småhus 131 Rekkehus 133 Kjede-/atriumhus 135 Terrassehus 136 Andre småhus med 3- boliger eller flere	Store boligbygg 141 Stort frittliggende boligbygg på 2 et. 142 Stort frittliggende boligbygg på 3 og 4 et. 143 Stort frittliggende boligbygg på 5 et. eller mer 144 Store sammenbygde boligbygg på 2 et. 145 Store sammenbygde boligbygg på 3 og 4 et. 146 Store sammenbygde boligbygg på 5 et. eller mer Bygning for bofellesskap 151 Bo- og servicesenter 152 Studenthjem/studentboliger 159 Annen bygning for bofellesskap*	Fritidsbolig 161 Hytter, sommerhus ol. fritidsbygg 162 Helårsbolig som benyttes som fritidsbolig 163 Våningshus som benyttes som fritidsbolig Kole, seterhus og lignende 171 Seterhus, sel, rorbu og liknende 172 Skogs- og utmarkskoie, gamle Garasje og uthus til bolig 181 Garasje, uthus, annekst til bolig 182 Garasje, uthus, annekst til fritidsbolig Annen boligbygning 193 Boligbrakker 199 Annen boligbygning (sekundærbolig reindrift)
ANNET		
Dersom bruksarealet ikke omfatter bolig eller bruksarealet til bolig er mindre enn til annet, velges bygningstype kodet innen "Annet" (211–840) ut fra hovedgruppen som samlet utgjør det største arealet. Ved valg av bygningstype velges den med størst andel av arealet innen hovedgruppen.		
INDUSTRI OG LAGER Industribygning 211 Fabrikbygning 212 Verkstedsbygning 214 Bygning for rensaneanlegg 216 Bygning for vannforsyning 219 Annen industribygning* Energiforsyningsbygning 221 Kraftstasjon (> 15 000 kVA) 223 Transformatorstasjon (> 10 000 kVA) 229 Annen energiforsyning* Lagerbygning 231 Lagerhall 232 Kjole- og fryselager 233 Silobygning 239 Annen lagerbygning* Fiskeri- og landbruksbygning 241 Hus for dyr/landbruk, lager/silo 243 Veksthus 244 Driftsbygning fiske/fangst/oppdrett 245 Naust/redskaphus for fiske 248 Annen fiskeri- og fangstbygning 249 Annen landbruksbygning*	Garasje- og hangarbygning 431 Parkeringshus 439 Annen garasje-/hangarbygning* Veg- og trafikktilsynsbygning 441 Trafikktilsynsbygning* 449 Annen veg- og biltilsynsbygning* HOTELL OG RESTAURANT Hotellbygning 511 Hotellbygning 512 Motellbygning 519 Annen hotellbygning* Bygning for overnatting 521 Hospits, pensjonat 522 Vandrer-/feriehytte 523 Appartement 524 Camping/utleiehytte 529 Annen bygning for overnatting* Restaurantbygning 531 Restaurantbygning, kafébygning 532 Sentralkjøkken, kantinebygning 533 Gatekjøkken, kioskbygning 539 Annen restaurantbygning*	Idrettsbygning 651 Idrettshall 652 Ishall 653 Svømmehall 654 Tribune og idrettsgarderobe 655 Helsestudio 659 Annen idrettsbygning* Kulturhus 661 Kino-/teater-/opera-/konsertbygning 662 Samfunnshus, grendehus 663 Diskotek 669 Annen kulturhus* Bygning for religiøse aktiviteter 671 Kirke, kapell 672 Bedehus, menighetshus 673 Krematorium/gravkapell/bårehus 674 Synagoge, moske 675 Kloster 679 Annen bygning for religiøse aktiviteter*
KONTOR OG FORRETNING Kontorbygning 311 Kontor- og administrasjonsbygning, rådhus 312 Bankbygning, posthus 313 Mediabygning 319 Annen kontorbygning* Forretningsbygning 321 Kjøpesenter, varehus 322 Butikk/forretningsbygning 323 Bensinstasjon 329 Annen forretningsbygning* 330 Messe- og kongressbygning	KULTUR OG UNDERVISNING Skolebygning 611 Lekepark 612 Barnehage 613 Barneskole 614 Ungdomsskole 615 Kombinert barne- ungdomsskole 616 Videregående skole 619 Annen skolebygning* Universitets-, hogskole og forskningsbygning 621 Universitet/hogskole m/auditorium, lesesal mv. 623 Laboratoriebygning 629 Annen universitets-, hogskole og forskningsbygning*	HELSE Sykehus 719 Sykehus* Sykehjem 721 Sykehjem 722 Bo- og behandlingssenter 723 Rehabiliteringsinstitusjon, kurbad 729 Annen sykehjem* Primærhelsebygning 731 Klinikk, legekontor/-senter/-vakt 732 Helse-/sosialsenter, helsestasjon 739 Annen primærhelsebygning*
SAMFERDSEL OG KOMMUNIKASJON Ekspedisjonsbygning, terminal 411 Ekspedisjonsbygning, flyterminal, kontrolltårn 412 Jernbane- og T-banestasjon 415 Godsterminal 416 Postterminal 419 Annen ekspedisjon- og terminalbygning* Telekommunikasjonsbygning 429 Telekommunikasjonsbygning	Museums- og biblioteksbygning 641 Museum, kunstgalleri 642 Bibliotek/mediatek 643 Zoologisk-/botanisk hage (bygning) 649 Annen museums-/biblioteksbygning* <i>*) eller bygning som har nær tilknytning til/ tjener slike bygninger</i>	FENGSEL, BEREDSKAP O.A. Fengselsbygning 819 Fengselsbygning* Beredskapsbygning 821 Politistasjon 822 Brannstasjon, ambulansestasjon 823 Fyrstasjon, losstasjon 824 Stasjon for radarovervåk. av fly-/skiptrafikk 825 Tilfluktsrom/bunker 829 Annen beredskapsbygning* 830 Monument 840 Offentlig toalett

Opplysninger om tiltakets ytre rammer og bygningsspesifikasjon

Vedlegg til Byggblankett 5174

Beskrivelse av hvordan tiltaket oppfyller byggesaksbestemmelsene, planbestemmelsene og planvedtak etter plan- og bygningsloven (pbl) innenfor angitte områder

Opplysningene gjelder							
Eiendom / byggested	Gnr.	Bnr.	Festenr.	Seksjonsnr.	Bygningsnr.	Bolignr.	Kommune
	21	90					Meland
	Adresse				Postnr.	Poststed	
	Dalemarka 71 A				5918	Frekhaug	

Forhåndskonferanse

Pbl § 21-1	Forhåndskonferanse er avholdt og referat foreligger	<input type="checkbox"/> Ja <input checked="" type="checkbox"/> Nei
------------	---	---

Dispensasjonssøknad og fravik fra TEK

Pbl Kap. 19	Det søkes dispensasjon fra bestemmelsene i: (begrunnelse for dispensasjon gis på eget ark)			Vedlegg nr.
	<input type="checkbox"/> Plan- og bygningsloven med forskrifter	<input type="checkbox"/> Kommunale vedtekter/ forskrifter til pbl	<input type="checkbox"/> Arealplaner <input type="checkbox"/> Vegloven	B -
Pbl § 31-2	<input type="checkbox"/> Det søkes om fravik fra TEK for eksisterende byggverk (pbl § 31-2)			Vedlegg nr.
	Redegjørelse i eget vedlegg			B -

Arealdisponering

Planstatus mv.	Sett kryss for gjeldende plan					
	<input type="checkbox"/> Arealdel av kommuneplan <input checked="" type="checkbox"/> Reguleringsplan <input type="checkbox"/> Bebyggelsesplan					
	Navn på plan Reguleringsplan for Dalemarka bustadområde					
Tomtearealet	Reguleringsformål i arealdel av kommuneplan/reguleringsplan/bebyggelsesplan - beskriv					
	Velg aktuell kolonne iht. beregningsregel angitt i gjeldende plan *					
	a. Grad av utnyttning iht. gjeldende plan	%-BYA	BYA	%-BRA / %-TU	BRA	U-grad
	b. Byggeområde/grunneiendom **	25 %	m ²	%	m ²	m ²
	c. Ev. areal som trekkes fra iht. beregn.regler	-	m ²	-	m ²	
	d. Ev. areal som legges til iht. beregn. regler					+ m ²
	e. Beregnet tomteareal (b - c) eller (b+d)	= 500,2 m ²		= m ²		= m ²
Grad av utnyttning	Arealbenedelser					
	f. Beregnet maks. byggeareal iht. plan (jf. a og e.)	m ² BYA	BYA	BRA	BRA	BTA
	g. Areal eksisterende bebyggelse	90 m ²	m ²	m ²	m ²	m ²
	h. Areal som skal rives	- 0 m ²	- m ²	- m ²	- m ²	- m ²
	i. Areal ny bebyggelse	+ 6,75 m ²	+ m ²	+ m ²	+ m ²	+ m ²
	j. Parkeringsareal på terreng	+ m ²	+ m ²	+ m ²	+ m ²	
	k. Areal byggesak	= 96,75 m ²	= m ²	= m ²	= m ²	= m ²
Bygningsopplysninger som føres i Matrikkelen	Beregnet grad av utnyttning (jf. e. og k.) ***					
	19,34 %					
	i. Åpne arealer som inngår i k			- m ²	- m ²	
	j. Parkeringsareal på terreng			- m ²	- m ²	
	m. Areal i matrikkelen = k-l-j			= m ²	= m ²	= m ²
	Antall etasjer			Boliger	Boliger	Boliger
Antall bruksenheter bolig			m ²	m ²	m ²	
Antall bruksenheter annet			Annet	Annet	Annet	
			m ²	m ²	m ²	
Redegjørelser	* Skal beregning av utnyttingsgrad skje etter annen regel, beskriv nærmere					Vedlegg nr.
	** Dersom areal i rad b ikke er fremkommet av målebrev, beskriv nærmere					D -
	*** Vis ev. underlag for beregningen av grad av utnyttning i vedlegg					Vedlegg nr.
					D -	

Bygningsopplysninger som føres i matrikkelen

Næringsgruppekode X	Oppgi kode for hvilken næring brukeren av bygningen tilhører. Bygninger som brukes til flere formål skal kodes etter den næringen som opptar størst del av arealet. Unntak: Næringsgruppekode "X" skal kun brukes når bygget bare har areal til boligformål.
-------------------------------	---

Næringsgrupper - gyldige koder

A Jordbruk, skogbruk og fiske	I Overnattings- og servicevirksomhet	Q Helse- og sosialtjenester
B Bergverksdrift og utvinning	J Informasjon og kommunikasjon	R Kulturell virksomhet, underholdning og fritidsaktiviteter
C Industri	K Finansierings- og forsikringsvirksomhet	S Annen tjenesteyting
D Elektrisitets-, gass-, damp- og varmtvannsforsyning	L Omsetning og drift av fast eiendom	T Lønnet arbeid i private husholdninger
E Vannforsyning, avløps- og renovasjonsvirksomhet	M Faglig, vitenskapelig og teknisk tjenesteyting	U Internasjonale organisasjoner og organer
F Bygge- og anleggsvirksomhet	N Forretningsmessig tjenesteyting	X Bolig
G Varehandel, reparasjon motorvogner	O Offentlig administrasjon og forsvar, og trygdeordninger underlagt offentlig forvaltning	Y Annet som ikke er bolig
H Transport og lagring	P Undervisning	

Plassering av tiltaket

Kan høyspent kraftlinje være i konflikt med tiltaket? Hvis ja, må avklaring med berørt rettighetshaver være dokumentert	<input type="checkbox"/> Ja <input checked="" type="checkbox"/> Nei	Vedlegg nr. Q -
--	---	--------------------

Kan vann og avløpsledninger være i konflikt med tiltaket? Hvis ja, må avklaring med berørt rettighetshaver være dokumentert	<input type="checkbox"/> Ja <input checked="" type="checkbox"/> Nei	Vedlegg nr. Q -
--	---	--------------------

Krav til byggegrunn (pbl § 28-1)

Skal byggverket plasseres i område med fare for:

Flom (TEK10 § 7-2)	Skal byggverket plasseres i flomutsatt område? <input checked="" type="checkbox"/> Nei <input type="checkbox"/> Ja Hvis ja, angi sikkerhetsklasse:	<input type="checkbox"/> F1 (liten konsekvens og sannsynlighet lavere enn 1/20 år) <input type="checkbox"/> F2 (middels konsekvens og sannsynlighet lavere enn 1/200 år) <input type="checkbox"/> F3 (stor konsekvens og sannsynlighet lavere enn 1/1000 år)	Vedlegg nr. F -
Skred (TEK10 § 7-3)	Skal byggverket plasseres i skredutsatt område? <input type="checkbox"/> Ja <input checked="" type="checkbox"/> Nei Hvis ja, angi sikkerhetsklasse:	<input type="checkbox"/> S1 (liten konsekvens og sannsynlighet lavere enn 1/100 år) <input type="checkbox"/> S2 (middels konsekvens og sannsynlighet lavere enn 1/1000 år) <input type="checkbox"/> S3 (stor konsekvens og sannsynlighet lavere enn 1/5000 år)	Vedlegg nr. F -
Andre natur- og miljøforhold (pbl § 28-1)	<input type="checkbox"/> Ja <input checked="" type="checkbox"/> Nei Dersom ja, beskriv kompensierende tiltak i vedlegg		Vedlegg nr. F -

Tilknytning til veg og ledningsnett

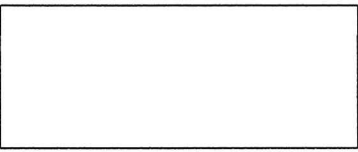
Adkomst vegloven §§ 40-43 pbl § 27-4	Gir tiltaket ny/endret adkomst? <input type="checkbox"/> Ja <input checked="" type="checkbox"/> Nei	Tomta har adkomst til følgende veg som er opparbeidet og åpen for alminnelig ferdsel: <input type="checkbox"/> Riksveg/fylkesveg Er avkjøringstillatelse gitt? <input type="checkbox"/> Ja <input type="checkbox"/> Nei <input checked="" type="checkbox"/> Kommunal veg Er avkjøringstillatelse gitt? <input checked="" type="checkbox"/> Ja <input type="checkbox"/> Nei <input type="checkbox"/> Privat veg Er vegrett sikret ved tinglyst erklæring? <input type="checkbox"/> Ja <input type="checkbox"/> Nei	
Vannforsyning pbl § 27-1	Tilknytning i forhold til tomta <input type="checkbox"/> Offentlig vannverk <input type="checkbox"/> Privat vannverk <input type="checkbox"/> Annen privat vannforsyning, innlagt vann <input type="checkbox"/> Annen privat vannforsyning, ikke innlagt vann	Beskriv 	Vedlegg nr. Q -
Avløp pbl § 27-2	Tilknytning i forhold til tomta <input type="checkbox"/> Offentlig avløpsanlegg <input type="checkbox"/> Privat avløpsanlegg	Skal det installeres vannklosett? Foreligger utslippstillatelse? Dersom avløpsanlegg forutsetter tilknytning til annen privat ledning eller krysser annens grunn, foreligger rettighet ved tinglyst erklæring?	<input type="checkbox"/> Ja <input checked="" type="checkbox"/> Nei <input type="checkbox"/> Ja <input type="checkbox"/> Nei <input type="checkbox"/> Ja <input type="checkbox"/> Nei
Overvann	Takvann/overvann føres til: <input type="checkbox"/> Avløpssystem <input checked="" type="checkbox"/> Terreng		Vedlegg nr. Q -

Løfteinnretninger

Er det i bygningen løfteinnretninger som omfattes av TEK10? <input type="checkbox"/> Ja <input checked="" type="checkbox"/> Nei	Søkes det om slik innretning installert? <input type="checkbox"/> Ja <input checked="" type="checkbox"/> Nei	Hvis ja, kryss av: <input type="checkbox"/> Heis <input type="checkbox"/> Trappeheis <input type="checkbox"/> Løfteplattform <input type="checkbox"/> Rulletrapp eller rullende fortau
--	---	--

MELAND KOMMUNE

Godteke 04.07.2017

Saksnr. 194/2017

Lillian S. Brakstad
Sakshansamar e.f.

E-7

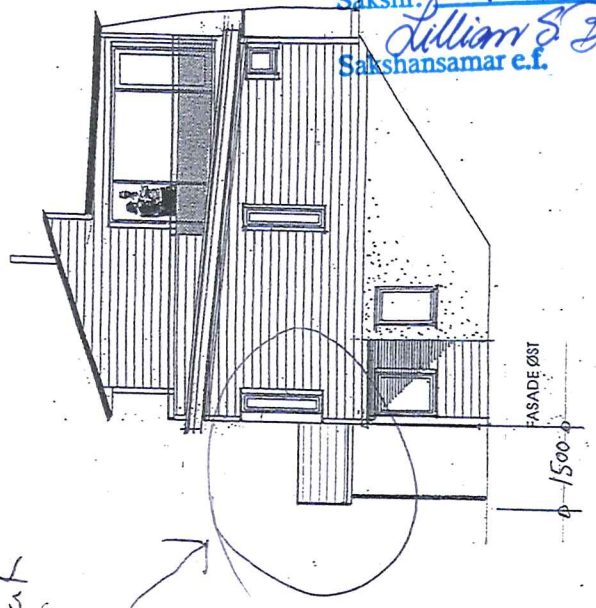
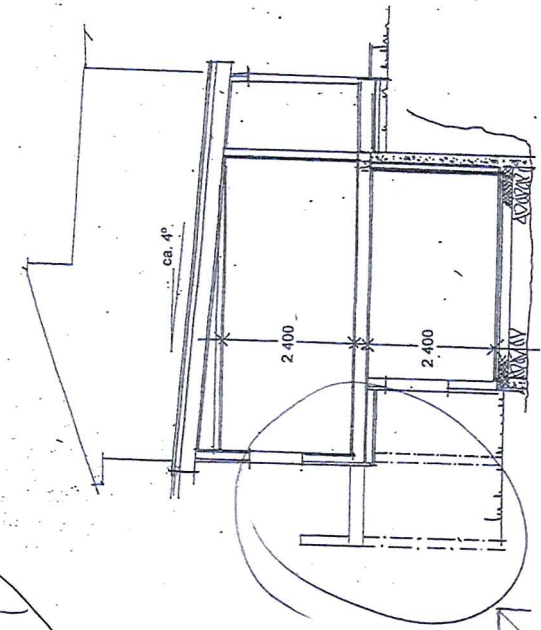

Omsøkt tiltak

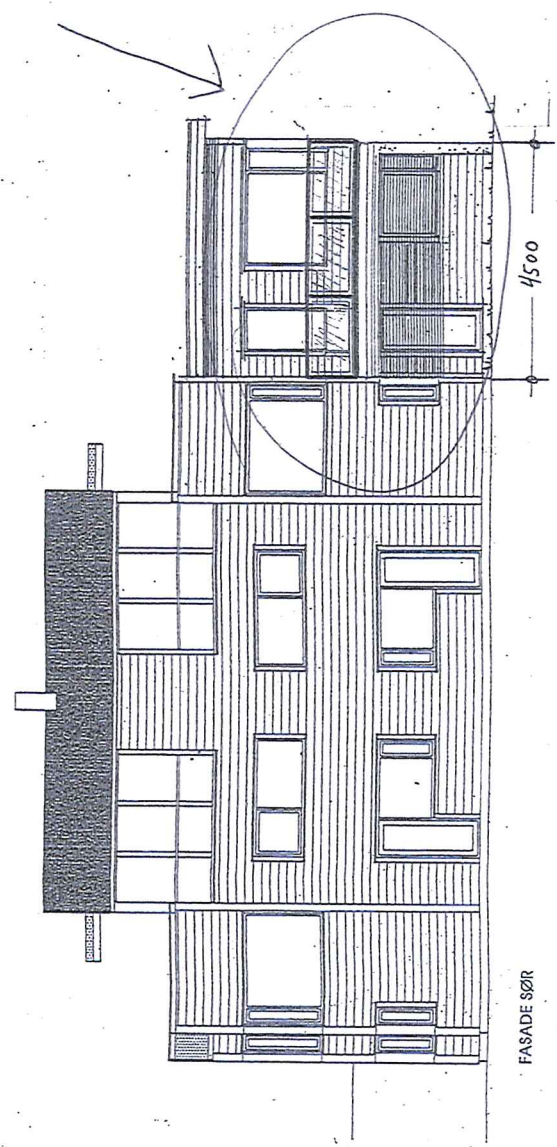
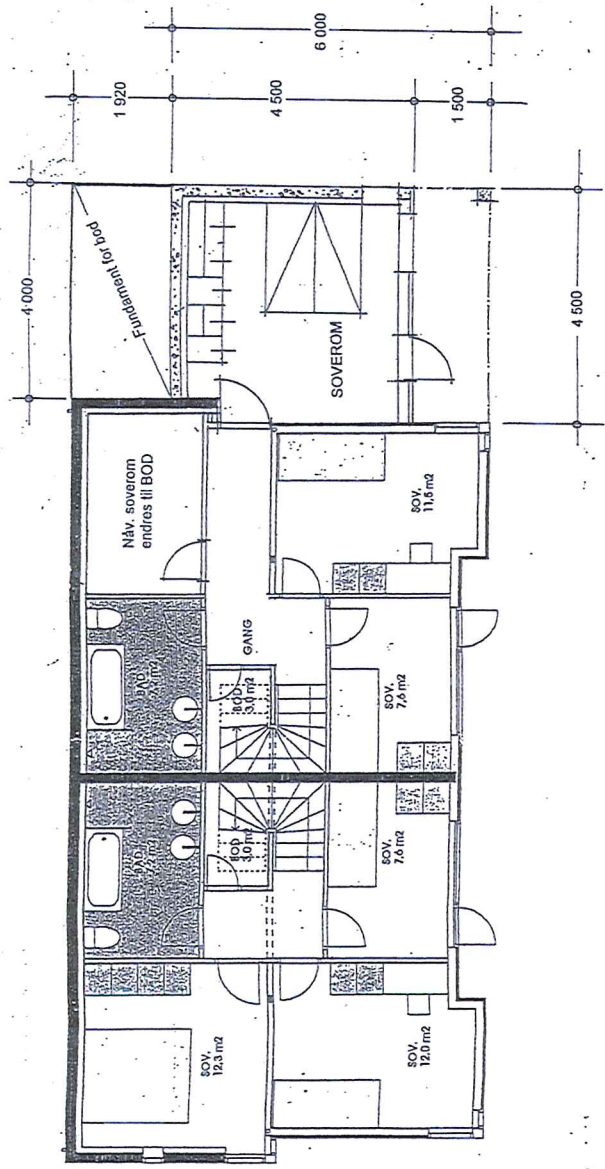

E-2

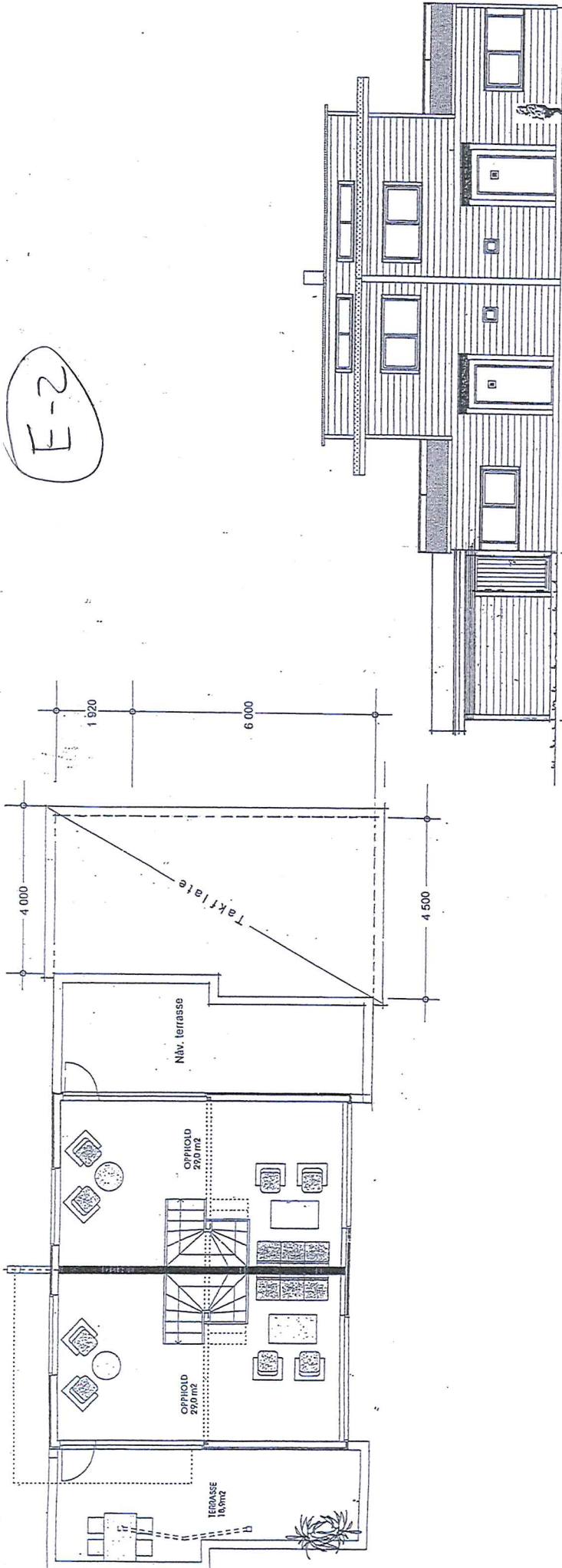

FASADE NORD

Tilbygg

MELAND KOMMUNE

Godteke 04.07.2017

Saksnr. 194/2017

Lillian E. Brakstad
Sakshansamar e.f.

tiltak

Omsøkt

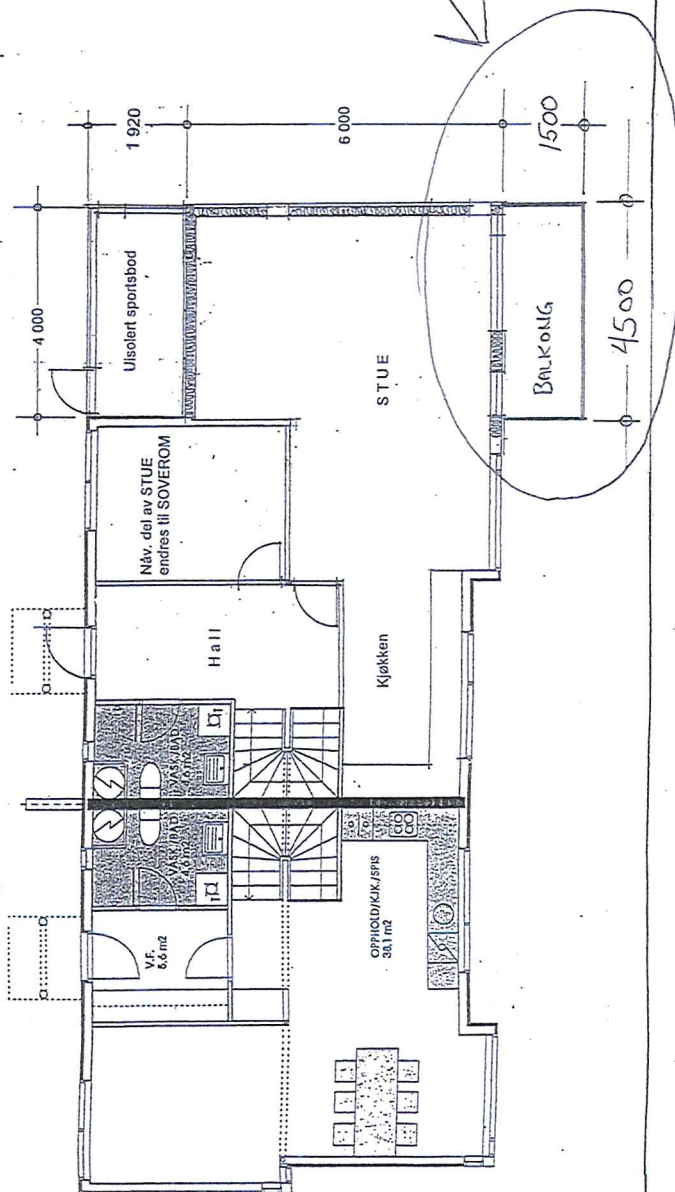

SITUASJONSKART

D-1

Gnr/Bnr: 21/90
Adresse: Dalemarka 71A
Eigar/søkar: Hildegunn Dalland/ Knut-Stian Fjeldstad



MELAND
KOMMUNE





Kvalitet : FKB-B

Målestokk: 1:500
Dato: 29.04.2016

Gjeldande plan : Reguleiringsplan
Planformål : Bustad

Vår referanse: Amg

--- Gjerde
- - - Usikker eigedomsgrense
- - - Målt eigedomsgrense

 Bolighus
 Andre bygg

Sign.

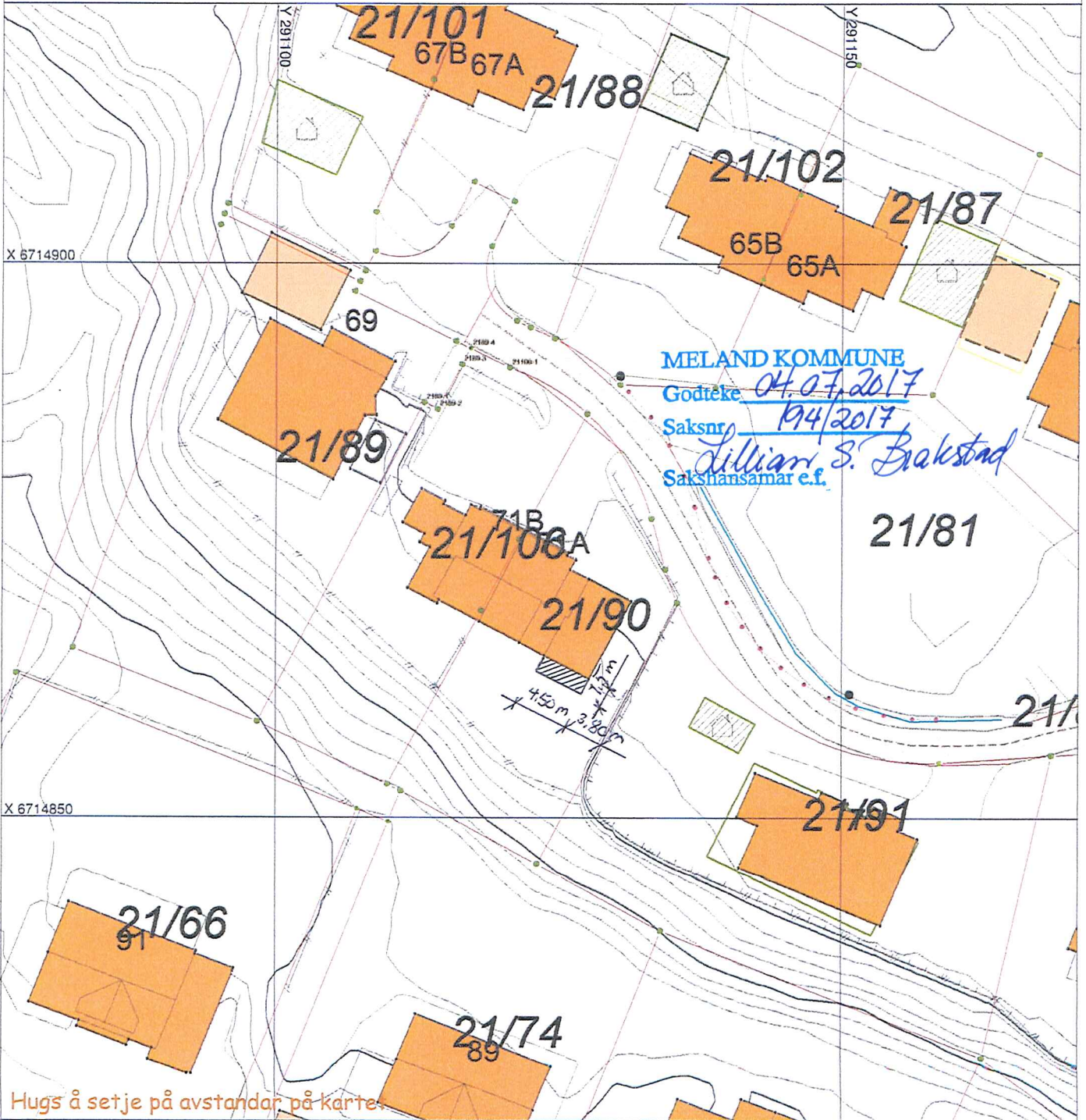

Hugs å setje på avstandar på karte.

SITUASJONSPLAN

 Tiltak

Runar Fjeldstad 02.04.17
Underskrift Situasjonsplan Dato