

SITUASJONSKART

Gnr/Bnr: 45/21,33
 Adresse: Stekkevikvegen 21, 23, 25
 Eigar/søkar: Irmelin og Trond Kårbø

Kvalitet: FKB-B

Gjeldande plan: Kommuneplan
 Planformål: Bustad

Vår referanse: PAS

Sign.



MELAND
KOMMUNE



Målestokk: 1:1000
 Dato: 16.08.2017

- Gjerde
- Usikker eigedomsgrense
- Målt eigedomsgrense
- Bolighus
- Andre bygg

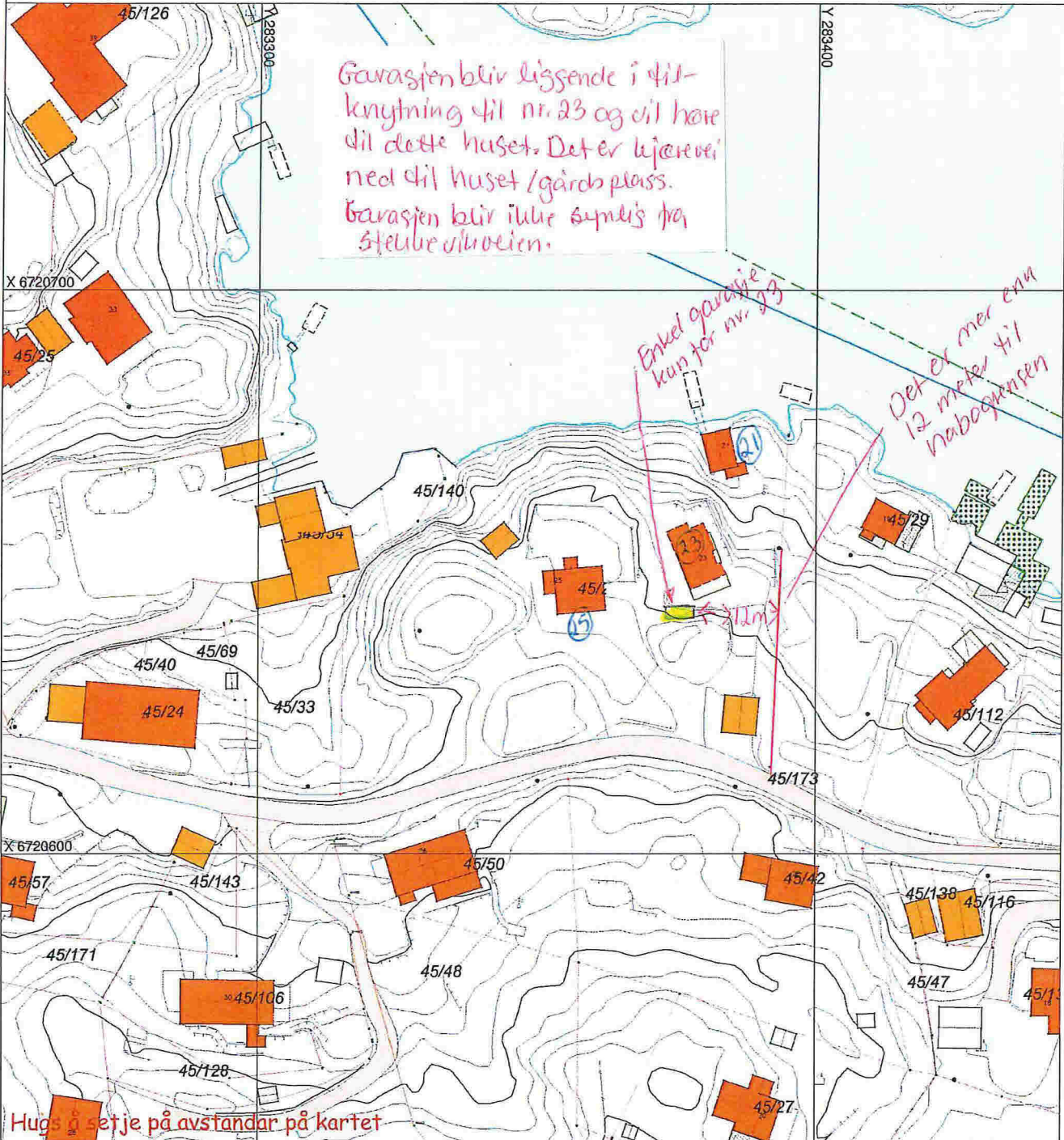

SITUASJONSPLAN

Tiltak

Underskrift Situasjonsplan Dato

UTSNITT FRA PLASSEERING

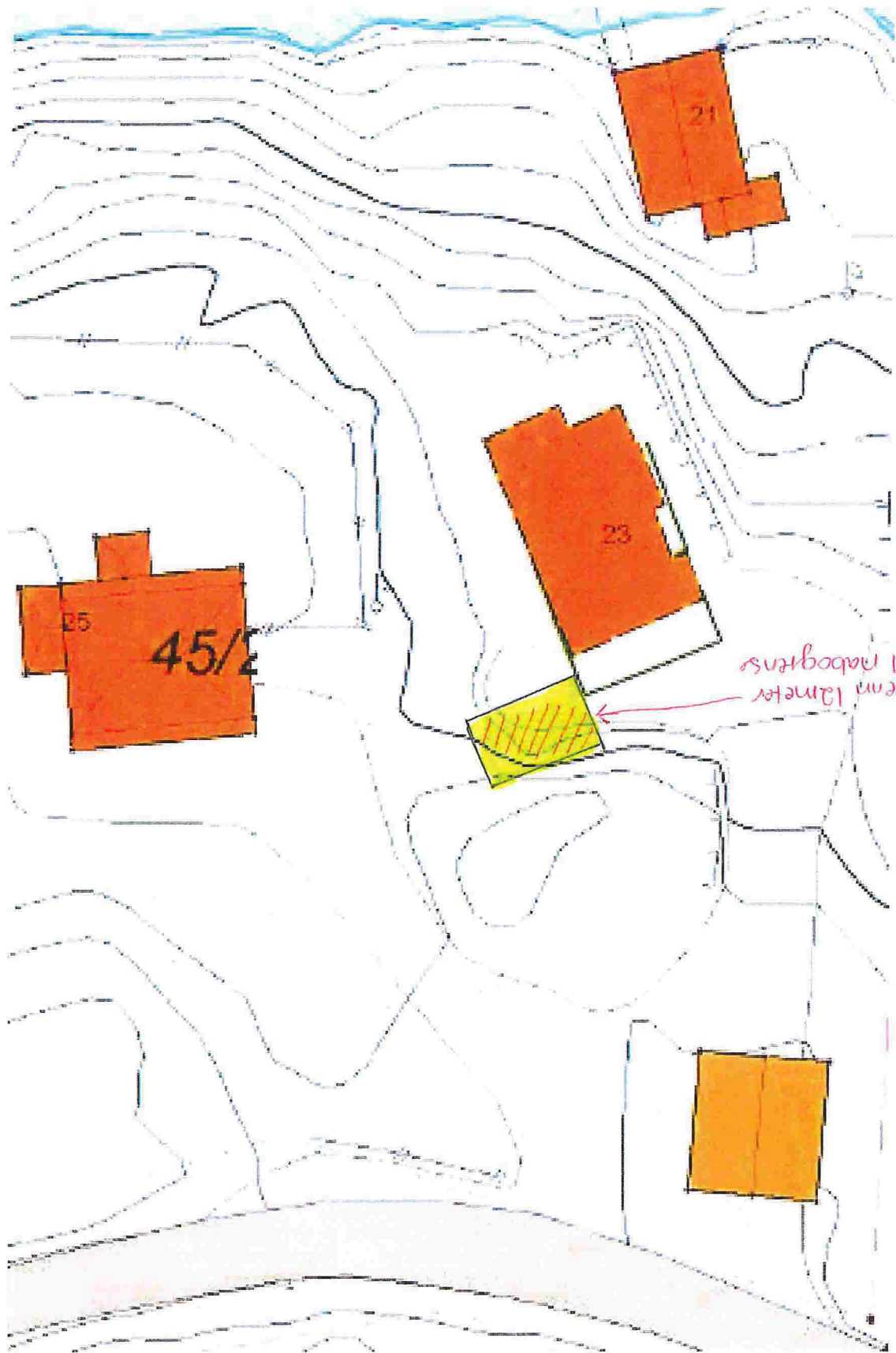

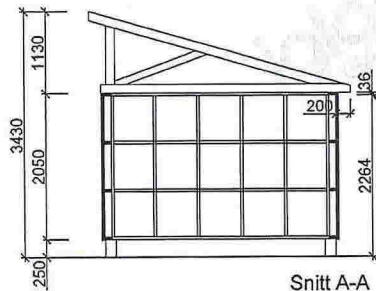

Snitt A-A

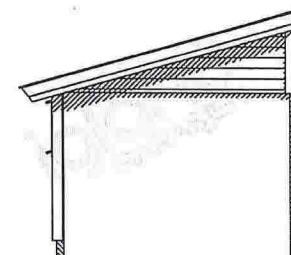
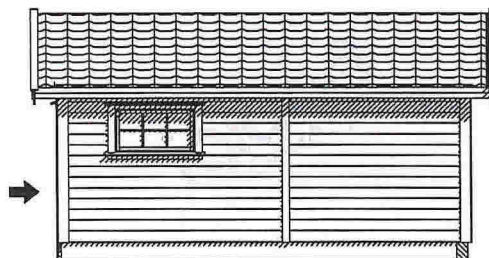
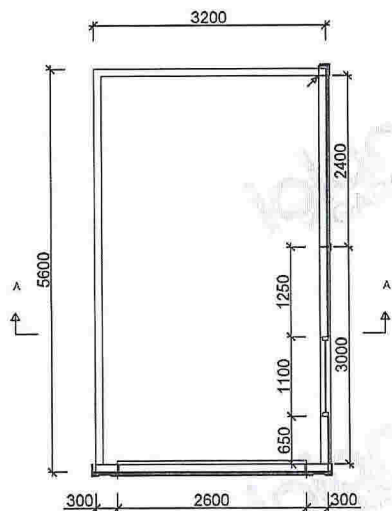
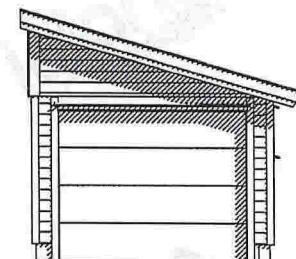
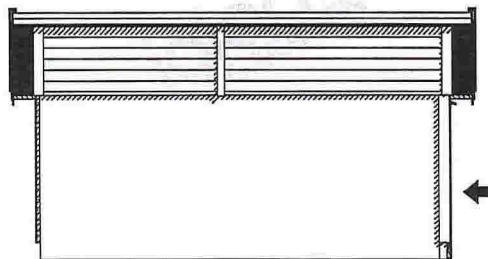

		Tiltakshaver:		
		Irmelin Maureen Palme Kårbø		
Kunden:		832705	Konstr/tegnet:	
			Paula	
BYA= 17,9	BRA= 16,2	Ordrenr/tilbudsnr:	Takvinkel:	Dato:
		131728	16°	07.08.17
Gnr:	Bnr:	Målestokk:	Modell:	Tegningsnr:
		1:100	KONGSHAVN	13171512
Tegningen er Igland Garasjen AS eiendom. Kan bare brukes til byggemelding ved kjøp av garasje fra Igland Garasjen AS og må ikke overdras til andre. Eventuelle erstatningssøksmål kan ellers fremføres.				Tlf :37 25 70 70 E-post: post@garasjer.no

Viktig informasjon til den som støper:

HØYDE PÅ RINGMUR:

Murens høyde måles fra ferdig gulv ved portåpning og fremgår av din garasjetegning og tilhørende ringmurstegning m/detaljer. Garasjer bestilt med dør (i tillegg til port), forutsetter at ringmur har samme høyde i døråpning - som ve port. Det anbefales et støpt gulv i vater (enklere arbeid m/ringmur). Murhøyder oppgitt i tegning forutsetter rett gulv UTEN fall.

RINGMUR - KVALITET OG BREDDDE:

RINGMUR SKAL UTFØRES I KOMPAKT MATERIALE SOM LECA, BETONG ELLER TILSVARENDE. Dette er viktig da det i murens ytterkant må være tilstrekkelig feste og forankring av garasjens bunnsvill m/plugg eller bolt. Ulike forskalingssystemer i isopor, kompositt etc. der ku kjernen fylles med betong - KAN IKKE BENYTTES TIL RINGMUR.

ANBEFALT LØSNING FOR RINGMUR:

LECA-kompakt blokk - bredde 15 cm for bakvegg og sidevegger gir muren tilstrekkelig stabilitet. Frontmur v/port skal ha bredde 10cm og bør støpes i betong. Ved innkjøring på takrenneside SKAL frontmuren støpes i betong.

BETONG-støpt/armert - kan støpes i 10 cm bredde

Bredden på ringmurens fronter mot portåpning, skal være 10 cm. På baksiden av fronter v/port - må det være minst 10 cm fri plass for montering av portskinner. Murbredde på "fremskutt front" skal alltid være 10 cm.

Garasjer med ekstra porthøyde, eller garasjer tilpasset terreng - kan være tegnet med høyere ringmur. Sjekk alltid hvilke krav dette gir til dimensjonering og armering av muren for tilstrekkelig styrke og stabilitet.

TYKKELSE PÅ MUR (gjelder ikke ved port)

Leca 150 - 250 mm
Betong 100 - 250 mm

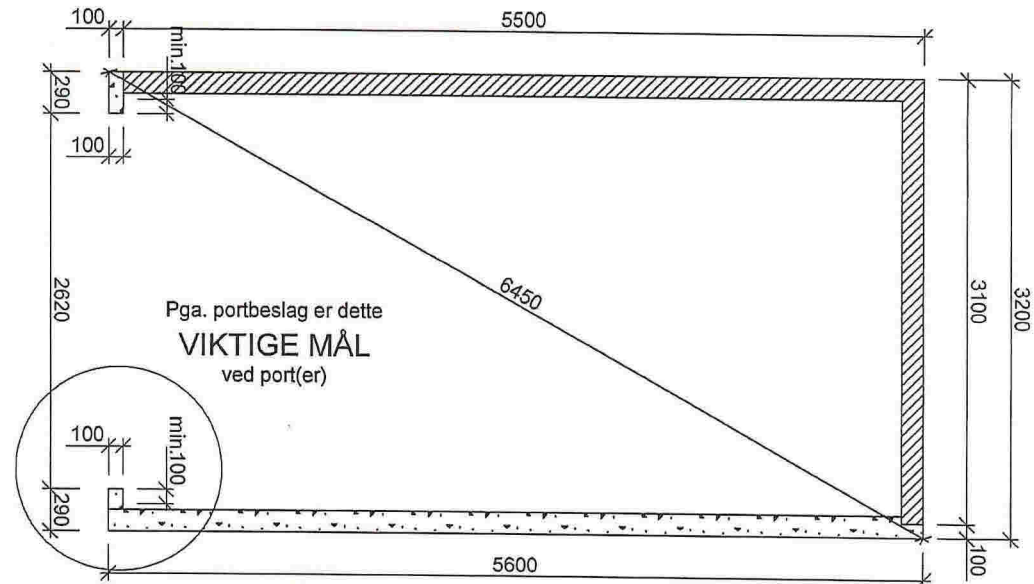
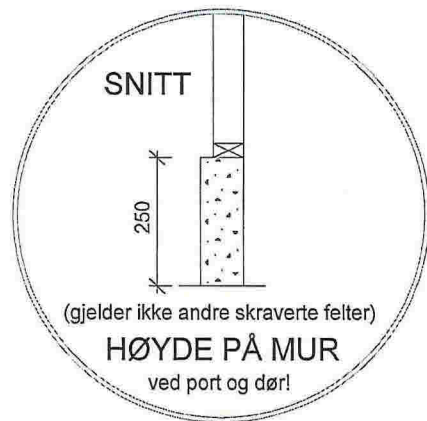

Høydeforskjell v/trapping

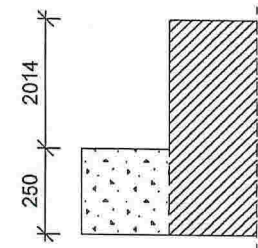

Mur H = 2264 mm

		Tiltakshaver:		
		Irmelin Maureen Palme Kårbø		
Kundenr:		832705	Konstr/tegnet:	
			Paula	
BYA= 17,9	BRA= 16,2	Ordrenr/tilbudsnr:	Takvinkel:	Dato:
		131728	16°	07.08.17
Gnr:	Bnr:	Målestokk:	Modell:	Tegningsnr:
		1:50	KONGSHAVN	13171513
Tegningen er Igland Garasjen AS eiendom. Kan bare brukes til byggemelding ved kjøp av garasje fra Igland Garasjen AS og må ikke overdras til andre. Eventuelle erstatningsøksmål kan ellers fremføres.				Tlf :37 25 70 70 E-post: post@garasjer.no