Fra: Sæle, Beate Reinertsen <BeateReinertsen.Saele@bergen.kommune.no>
Sendt: torsdag 31. august 2017 09:56
Til: Postmottak Meland
Emne: gnr.10bnr.1

Kategorier: Grønn kategori

Hei!

02.08.17 var jeg innom og snakket med R. Lædre og Sæle.

Videre har jeg hatt kontakt med Kristin Namdal på mail og i går på telefon.

Det gjelder mulig søknad om å skille ut ca 2 mål av min eiendom til en tomt for boligformål. På kartet er området formet som en trekant. Ligger langs Hjertåsvegen. I

Min far Gunnar Karsten Sæle laget en privat reguleringsplan for deler av eiendommen for noen år tilbake.

Namdal kjenner til hvilken del av eiendommen det gjelder.

I den forbindelse håper jeg å kunne få et møte med byggesaksavdelingen.

Hører fra dere.

Mvh. Beate Reinertsen Sæle

Hjertåsvegen 67.

Mobil 95486199

Fra: Kristin Nåmdal [<mailto:Kristin.Namdal@meland.kommune.no>]

Sendt: 30. august 2017 14:56

Til: Sæle, Beate Reinertsen

Emne: VS: Kommuneplanen

Fra: Hans Ove Kannenberg

Sendt: 28. august 2017 10:29

Til: Kristin Nåmdal

Emne: SV: Kommuneplanen

Har markert huset med blå sirkel.

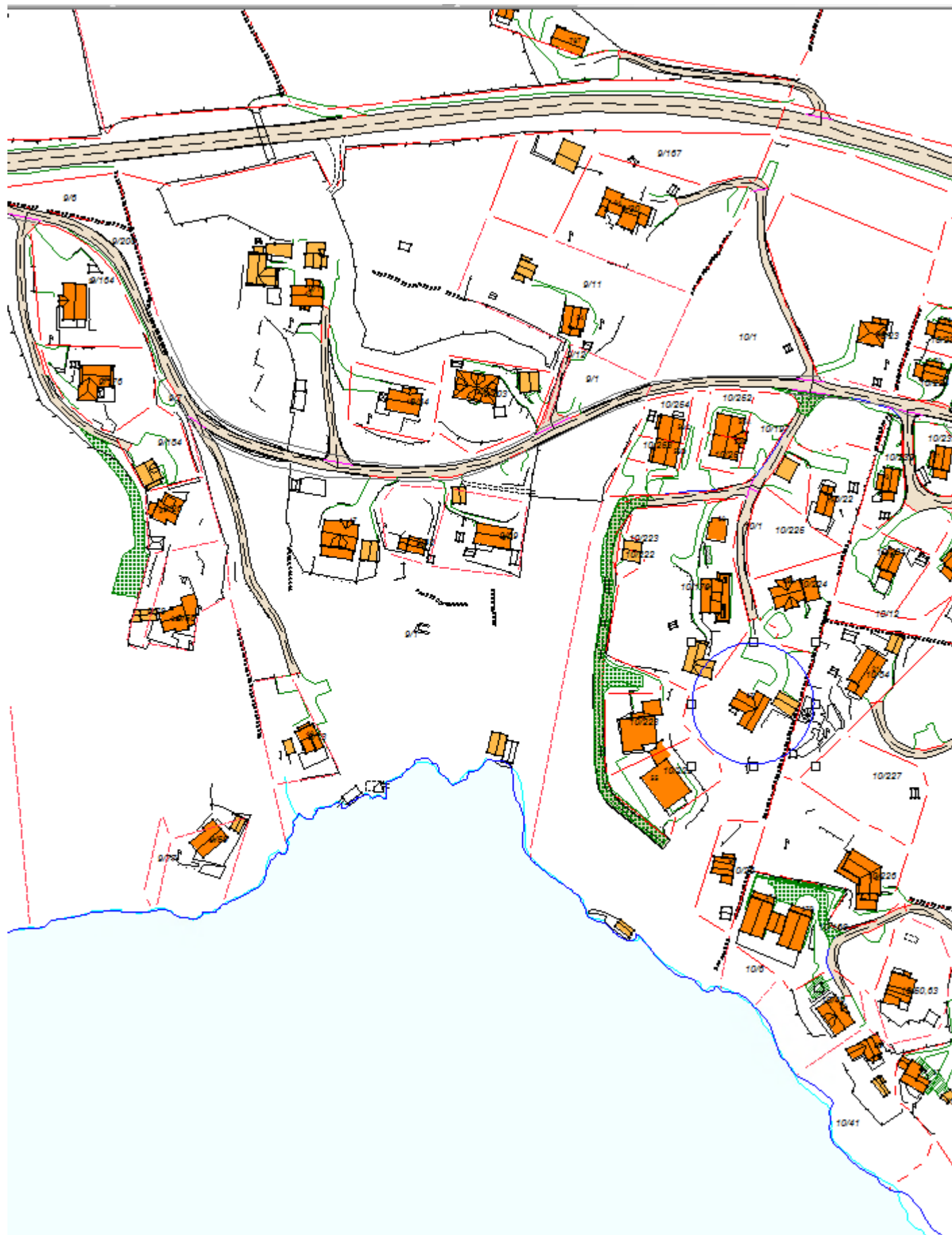

Hele eiendommen (10/1):

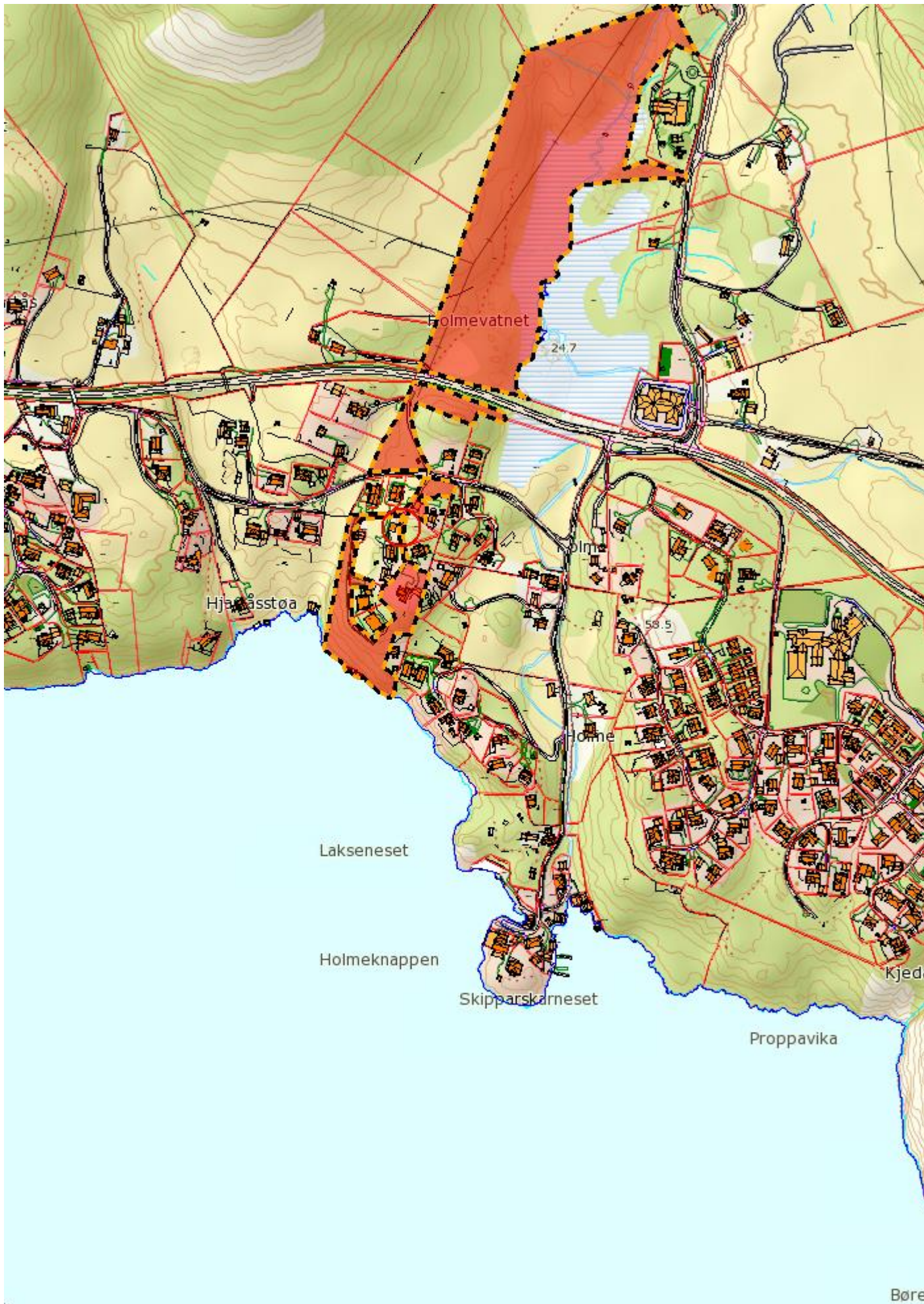

Venleg helsing

Hans Ove Kannenberg

GIS-konsulent

Tlf: 5617 1166

Plan, utbygging og kommunalteknikk



Meland kommune
- Eit samfunn for alle -

Fra: Sæle, Beate Reinertsen [<mailto:BeateReinertsen.Saele@bergen.kommune.no>]

Sendt: 22. august 2017 13:28

Til: Kristin Nåmdal

Emne: SV: Kommuneplanen

Det setter jeg stor pris på. Vil være fint å få bekreftelse på at mitt andre innspill til planen er blitt vurdert.

Mvh. Beate R.Sæle

Fra: Kristin Nåmdal [<mailto:Kristin.Namdal@meland.kommune.no>]

Sendt: 22. august 2017 13:24

Til: Sæle, Beate Reinertsen

Emne: Re: Kommuneplanen

Hei, igjen eg kan se på saken når eg er på kontoret igjen. Men du må nok søke om dispensasjon. Vi skal ikkje rullere kommuneplan i denne politiske perioden.

Sendt fra min iPhone

Den 22. aug. 2017 kl. 12.16 skrev Sæle, Beate Reinertsen

<BeateReinertsen.Saele@bergen.kommune.no>:

Hei, jeg har prøvd å nå deg på telefon noen ganger.

Jeg var i sommer og snakket med R. Lædre vedrørende min eiendom gnr. 10 bnr. 1 i Meland.

Vurderer å søke om dispensasjon å få skille ut ca. 2 mål. Jeg sendte inn to tilbakemelding til kommuneplanen og nevnte det til Lædre.

Hun kunne ikke finne mitt andre brev som omhandler det nevnte området. Kan du ta kontakt med meg på mobil?

Jeg skal inn å forhåndstemme i morgen tidlig og kan møte deg da om det passer.

Med vennlig hilsen

Beate Reinertsen Sæle

Mobil 95486199