

## Søknad om ferdigattest

Pbl § 21-10, SAK10 §§ 8-1 og 8-2

Søknaden gjelder							
Eiendom / byggested	Gnr.	Bnr.	Festenr.	Seksjonsnr.	Bygningsnr.	Bolignr.	Kommune
	25	92					Meland
Adresse				Postnr.	Poststed		
Fosse 224				5918	Frekhaug		

Ferdigattest	
Tilfredsstillert tiltaket kravene til ferdigattest?	<input checked="" type="checkbox"/> Ja <input type="checkbox"/> Nei Hvis nei, fyll ut informasjonen nedenfor.
Det gjenstår følgende arbeider av mindre vesentlig betydning som vil bli utført innen 14 dager:	Dato <input type="text"/>
Type arbeider	
Bekreftelse på at disse arbeidene er utført vil være kommunen i hende innen:	Dato <input type="text"/>

Oppdatert dokumentasjon	
Er det foretatt ikke søknadsppliktige endringer/justeringer i forhold til tillatelsen?	
<input type="checkbox"/> Ja <input checked="" type="checkbox"/> Nei Hvis ja, vedlegg oppdatert situasjonsplan, tegninger eller dokumentasjon som viser hva som er utført.	

Sluttrapport for avfall	
Sluttrapport av	Dato <input type="text"/> vedlegges søknaden. Vedlegg nr. K-
Ansvarlig søker forplikter seg til å påse at sluttrapporten blir ajourført og oppbevart.	

Varmesystem			
Energiforsyning		Varmefordeling	
<input type="checkbox"/> Elektrisitet	<input type="checkbox"/> Sol	<input type="checkbox"/> Vannbåren gulvvarme	<input type="checkbox"/> Luftoppvarming
<input type="checkbox"/> Biobrensel	<input type="checkbox"/> Gass	<input type="checkbox"/> Vannbåren radiator	<input type="checkbox"/> Kamin/ovn/peis
<input type="checkbox"/> Varmepumpe-luft	<input type="checkbox"/> Olje/Parafin	<input type="checkbox"/> Elektriske varmekabler	<input type="checkbox"/> Annet
<input type="checkbox"/> Varmepumpe - berg/sjø	<input type="checkbox"/> Annet	<input type="checkbox"/> Elektriske panelovner	<input type="checkbox"/> Ikke relevant
<input type="checkbox"/> Fjernvarme/spillvarme			

Erklæring	
<input type="checkbox"/> Det bekreftes at tilstrekkelig dokumentasjon som grunnlag for driftsfasen er overlevert byggverkets eier.	

Vedlegg			
Beskrivelse av vedlegg	Gruppe	Nr. fra - til	Ikke relevant
Situasjonsplan, avkjøringsplan	D	-	<input checked="" type="checkbox"/>
Tegninger, plan, snitt, fasade	E	-	<input checked="" type="checkbox"/>
Redegjørelser/kart	F	1 - 1	<input type="checkbox"/>
Gjennomføringsplan	G	-	<input checked="" type="checkbox"/>
Sluttrapport for avfallsplan og miljøsaneringsbeskrivelse	K	-	<input checked="" type="checkbox"/>
Boligspesifikasjon i matrikkelen	H	-	<input checked="" type="checkbox"/>
Uttalelse/vedtak fra annen offentlig myndighet	I	-	<input checked="" type="checkbox"/>
Andre vedlegg	Q	-	<input checked="" type="checkbox"/>

Underskrifter					
Ansvarlig søker for tiltaket (for tiltak etter pbl § 20-1)			Tiltakshaver (bare for tiltak uten ansvarlig søker pbl § 20-4)		
Foretak			Navn		
Stendal VVS AS					
Kontaktperson	Telefon	Mobiltelefon	Kontaktperson	Telefon	Mobiltelefon
	56354455	90622713			
E-post			E-post		
post@stendalvvs.no					
Dato	Underskrift		Dato	Underskrift	
19/9-2017	Heidi Meland				
Gjentas med blokkbokstaver			Gjentas med blokkbokstaver		
STENDAL VVS AS					

**Samsvarserklæring**

etter plan- og bygningsloven (pbl) § 23-1, SAK10 kapittel 12  
Samsvarserklæringen skal sendes til ansvarlig søker.

Erklæringen gjelder							
Eiendom / byggested	Gnr.	Bnr.	Festnr.	Seksjonsnr.	Bygningsnr.	Bolignr.	Kommune
	25	92				224	Meland
	Adresse				Postnr.	Poststed	
	Fosse 224				5918	Frekhaug	
Foretak							
Foretakets navn						Organisasjonsnr	
Stendal VVS AS						980626180	
Ansvarsrett erklært dato		Arbeidet innen ansvarsområdet er avsluttet		<input checked="" type="checkbox"/> Ja		<input type="checkbox"/> Nei	
Ansvarsområde							
Hentet fra erklæring om ansvarsrett	Funksjon (PRO, UTF)						
	utf						
	Beskrivelse av ansvarsområde						
	stikkledning tilkobla kommunalt vann						
Ansvarlig for prosjektering:							
Det er ikke avdekket gjenstående arbeider innenfor ansvarsområdet som er til hinder for å gi							
<input type="checkbox"/> Rammetillatelse		<input type="checkbox"/> Igangsettingstillatelse/ ett-trinns tillatelse		<input type="checkbox"/> Midlertidig brukstillatelse		<input checked="" type="checkbox"/> Ferdigattest	
Ansvarlig for utførelse:							
<input type="checkbox"/> Midlertidig brukstillatelse - Gjenstående arbeider for denne delen av tiltaket frem mot ferdigattest							
Angi gjenstående arbeider av mindre vesentlig betydning, innenfor den delen av tiltaket det søkes midlertidig brukstillatelse for							
Angi resterende deler av tiltaket hvor det her ikke søkes om midlertidig brukstillatelse							
<input checked="" type="checkbox"/> Ferdigattest – Det er ikke avdekket feil eller mangler som hindrer ferdigattest							
Bekreftelser							
Det bekreftes at kvalitetssikring er utført og dokumentert i henhold til erklæring om ansvarsrett og foretakets kvalitetssikring.							
<input type="checkbox"/> Prosjektering verifisert i samsvar med ytelser i TEK10 og preaksepterte ytelser (VTEK) eller ved analyse som viser at forskriftens (TEK10) funksjonkrav er oppfylt							
<input checked="" type="checkbox"/> Vi bekrefter at utførelse er i samsvar med produksjonsunderlag.							
Erklæring og underskrift							
Foretaket er kjent med reglene om straff og sanksjoner i plan- og bygningsloven kap 32, og at det kan medføre reaksjoner dersom det er gitt uriktige opplysninger.							
Dato				Foretakets underskrift		Gjentas med blokkbokstaver	
29/9-2017				Heidi Meland		STENDAL VVS AS	

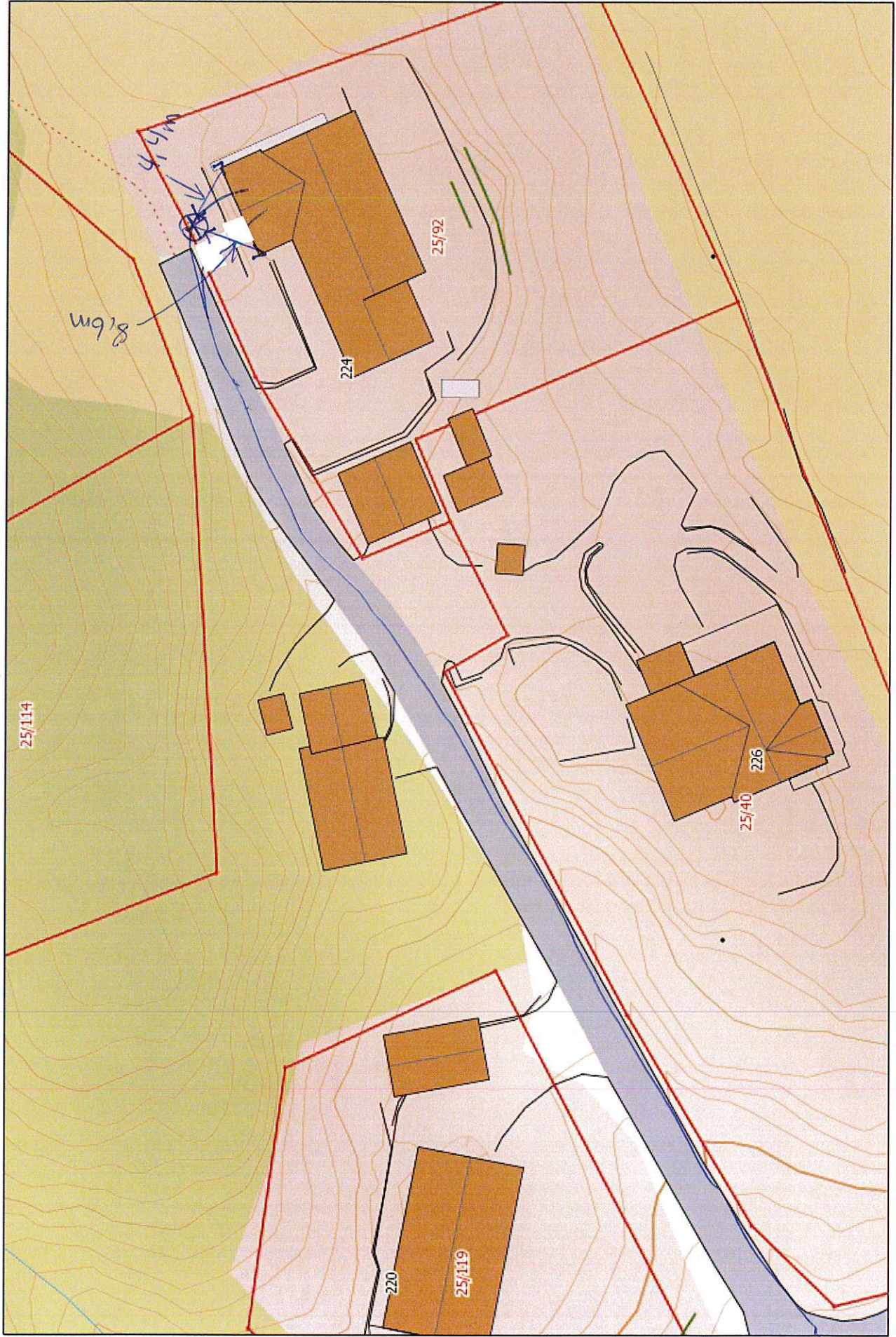

⊗ = utv hovedstoppekran.  
 32 ledning